ANUL al XVIII lea No. 4504

1 LEU NUMĂRUL

JOI 1 IUNIE 1922.

ABONAMENTE:
... LEI 300
... 160
... 80
... IAȘI ... MĂRZESCU 17 —
... No. 300

Biblioteca Universitătii Iași

OPINIA

ZIAR POLITIC COTIDIAN

ANUNCIURI
Se primesc la toate
Agențiile de Publicitate
și la
ADMINISTRAȚIA ZIARULUI
— IAȘI, — STR. MĂRZESCU 17 —
UN NUMĂR VECHIU 3 LEI

AMNISTIA

-- Jugoslavia, Ucraina și...România --

In Jugoslavia, regele Alexandru pregătește o largă amnistie. Credem că n'avem de-aface c'o simplă făgăduială electorală. Regii nu-s doar aleși de popor. .

Această amnistie va cuprinde pe dezertorii din țară și din străinătate, pe delicvenții și criminali politici — chiar pe atentatori...

Telegramele spun că regele Alexandru are intenția să intervină, în virtutea drepturilor de rubedenie, pe lângă regele Ferdinand — pentru acordarea unei amnistii și la noi... (Prin urmare situația de aici este cunoscută și peste graniță. Știu și Sârbii că la noi trebue amnistie).

România totdeauna a stat subt influența strainătății. Și nu-i de mirat că și spiritul de clemență ni-i sugerat din afară, — din Serbia încă, ai carei regi stau pe un tron pătat de sânge. Actualul rege, acel care dă amnistia acasă la dânsul, sugerând o și nouă — a simțit nu de mult, într'un atentat, fiorii morții...

Dar nu numai Jugoslavia acordă amnistia.

O telegrama importantă a sosit din Ucraina,— pe care, nu știm din ce motive, n'au publicat o toate ziarele noastre.

Ucraina lărgește decretul de amnistie. Deși în Ucraina s'a mai acordat, odată, amnistia. Noul decret cuprinde nu numai pe dezertori și pe „politici“, — ci și pe toți aceia care, cu armele, subt Petliura, Denikin, Vranghel, etc. s'au ridicat împotriva puterii sovietice. Sunt excluși numai comandanții de armate care, reîntorși în țară, ar putea deveni iarăși primejdioși. Deci — nu spirit de răzbunare, ci de prudență.

Și trebue sa remarcăm că Ucraina a trecut prin cea mai formidabilă revoluție, care a rasturnat clasele — în ruini și sânge. Totuși învingătorii războiului civil din Ucraina i-au ertat pe cei învinși, — și probabil.. mai mult dintr'o necesitate socială, decât din mărinimie de suflet..

România însă, în care domina o „ordine“ de fier, — nu iartă pentru nimic în lume, și nu numai pe atentatori și dezertori, dar nici pe delicvenții politici.

La noi, n'a fost războiu civil, — nici măcar încercări. Aici o liniște fericită a domnit și'n timpul războiului și după războiu. Bunul plac și samavolnicia celor de sus au stăpânit în voe.

Guvernele însă au inventat primejdii.. au întins curse, pentru a se menține la putere, — pentru suspendarea legii, subt regimul arbitrarului putându se săvârși cu ușurință fraude și acte de violență politică.

Astfel, în temnițile noastre, zac nu numai aceia care — cu fapta — au greșit față de legile marțiale care n'au nici un rost în timp de pace, dar și oameni, care n'au altă vină de cât că gândesc altfel decât șeful Siguranței și Ministrul de Interne.

Aceasta este sinistră bătae de joc.

Amnistia ar șterge păcatele războiului, dintre care cele mai multe — nu trebue să uităm — n'au fost nici urmărite, nici pedepsite, — dar ea ar pune pe al doilea plan și faptele sângeroase ale guvernelor noastre dela războiu încoace, aducând în sufletele celor mulți o liniște relativă.

M. Sevastos

CATE-VA NOTE

Am terminat de citit o infinită serie de aforisme, datorite incontestabil unui om inteligent.

Și m'am gândit că este un mare adevăr în spusa că, între altele, este o mare deosebire între omul inteligent și cel prost.

Cel inteligent poate să spuie uneori și mari prostii; cel prost nu poate să spuie nici odată lucruri inteligente.

*

Actuala administrație comunală ține să se răzbune pe publicul ieșan.

Intru cât a dat dovadă că până'n prezent dă mereu în gropi, administrația comunală ține morțiș că și publicul să pățească la fel.

De aci explicația că autoritatea privește nepăsătoare la gropile, ce pun stăpânire pe strada Lăpușneanu.

*

Amnistia înseamnă uitarea generală.

Este sigur că chiar dacă li s'ar acorda amnistia, comuniștii tot nu vor uita nici-odată, tratamentul cu care au fost supuși, în închisoarea militară din Capitală.

FLANZY

Actualități din Afară

Participația capitalului cehoslovac în exploatările miniere din fosta Serbie. — *Oficiul camerei de comerț din Praga e pe cale de a încheia unele acorduri pentru participarea financiară și tehnică, in ce privește exploatarea minelor din vechea Serbie.*

Acordul ar privi numai unele exploatări miniere, și anume, acele zăcăminte care abundă și printr'o exploatare sistematică dau posibilitatea unor profituri însemnate, cum sunt minele de aramă, malahită, plumb, mercur, antimoniu. cinoberita, galenă, marnă.

Condițiunile participărei au și fost fixate și participația va deveni in curând fapt indeplinit.

A se citi în pagina II-a ultimele știri telegrafice și telefonice

Sosirea d-lui Brătianu

București. — Primul ministru d. Ionel Brătianu, a sosit astăzi la ora 11 în Capitală, cu trenul de Viena. O grandioasă primire i s'a făcut în gară.

Rezultatul alegerilor parțiale

Insuccesul guvernului

— —

Firul telefonic ne a fost potrivnic astăzi. A găsit cu cale să se deranjeze, în toiul convorbirei, și tocmai în clipa când recepționam rezultatul alegerilor parțiale.

Nu putem dar reda acest rezultat decât incomplect — el este, însă, suficient pentru a arăta că guvernul nu poate vorbi de un succes.

Au luat locuri și partidul țărănist și cel național și liberalii desidenți. Sunt și alegeri zădărnicite și balotagii. Ici colo se vorbește și de un guvernamental ales.

Insuccesul guvernului este caracteristic. In mod normal, primele alegeri parțiale, care urmează alegerilor generale, sunt favorabile guvernului. Explicația ie simplă. Opoziția nu prea pune incordare — fiind-că își dă seamă că nu mai poate modifica situația creată de rezultatul alegerilor generale. Alegătorii sunt și ei sceptici, întrucât înțelege zădărnicia unei rezistente in potriva forței guvernamentale, definitiv instalată pe baza aceluiaș rezultat. Alegerile parțiale de acum dovedesc că norma generală încearcă o profundă modificare. Guvernul, dacă nu se poate socoti înfrânt, nare însă nici un drept să vorbească de vre-nn succes oare care.

Explicația celor ce se constată cu prilejul ultimelor alegeri parțiale e te la îndemână tuturor. Partidul la guvern s'a uzat mult — in or-ce caz mult mai mult de cât s'ar fi așteptat guvernul și mult prea mult, in raport cu durată de când liberalii sunt la guvern. Perzistența suferințelor de tot soiul, scumpetea excesivă, specuIă, indolența autorităților, toate acestea au contribuit a indispune mulțimea alegătorilor.

In afară de aceastã, neințelegerile din guvern au avut repercuția asupra periferiei. In toate părțile se semnalează desidente, al căror tipică expresie este cazul de la Suceava, unde a fost ales desidentul Ghițescu.

Alegerea acestuia — pe vremuri stăpân absolut al Sucevei liberale — nesocotit in ultimul timp de centrul liberal, invederează o stare de lucruri, care, de nu va fi remediată la timp, va duce partidul liberal de râpă.

C. S.

VIAȚA POLITICA

Cum se distribuie producția

— — —

— Un caz interesant. — Motivele ascunse. — Rezultatele. — Guvernul să intervie. — Autoritatea să și facă datoria. —

Nu de puține ori am avut ocazie să relevăm lipsa de măsuri și in ce privește condițiile de producție și mai cu seamă, în ce privește repartiția producției.

Chestiunea are o mare importanță fiindcă de ia depinde condițiile de viață și este la îndemână or cui să înțeleagă cât de mult scumpetea este menită a influența starea spiritelor.

Nu vom face teorii. Vom expune cazul, in toată simplicitatea lui. Cetitorii vor putea lesne trage concluziile necesare.

Iată despre ca este vorba.

*

Se știe că fabrica de zahăr dela Ripiceni este în cea mai mare apropiere de târgușorul Ștefănești. Se mai știe că acest târgușor a devenit o scală importantă pentru basarabeni. Județe întregi, din regiunea de peste Prut, vin să se aprovizioneze, în piața acestui târgușor.

Or, pe această piață prețul zahărului este de 26 lei kilogramul.

Comercianții cercetați au dovedit că ei cumpără zahărul dela Iași, unde îl plătesc cu 23 lei kilogramul. Adaugând la aceasta costul transportului, riscul, lipsă și câștigul lor, comercianți din Ștefănești pretind a avea dreptul la acest preț

*

Astfel dar, în loc de a și procura zahărul direct dela fabrica, târgușorul Ștefănești, trebue să vie la Iași sa-l cumpere, fiindcă fabrica de la Ripiceni nu vinde de cât la angrosiști.

Inţelegem lesne motivul pentru care fabrica preferă să aibă de a face numai cu angrosiști. Sunt operațiuni oculte de speculă și productive, care primează și care pot fi puse la cale numai cu angrosiști.

Aceasta însă nu justifică procedeul și nu îndreptățește refuzul fabricei de a vinde cel puțin cantități de 50 sau 100 kilograme.

*

Decât un lucru. Statul are și dreptul și datoria și puterea de a impune fabricei în chestiune, și, în genere, tuturor întreprinderilor, ca astfel de ciocoisme sau operațiuni lucrative să înceteze.

Fabricele primesc prea multe avantagii de la stat, sub formă de de prime și scutiri, pentru ca să nu aibă dreptul de a impune măsuri, care să aducă după sine ameliorări în viața consumatorilor.

Destule se comit pe contul acestor sărmani consumatori. Macar unele din ele să fie împiedecate. De aceia cerem măsuri care să împiedice fapte ca cele mai sus semnalate, care sunt și ridicole și cinice.

INSEMNARI

PORUNCILE AMERICANEȘTI

— —

Ziarul „Universul“ al d-lui Popescu publică „zece porunci“ pe care comuniștii din America le-ar fi trimis comuniștilor din România. A zecea poruncă ar glăsui astfel:

„In caz de arestare, nu răspunde la nici o întrebare, atât la cercetarea preliminară, cât și la judecată“.

Bine înțeles că povestea aceasta cu poruncile are multă șansă să fie una din stupiditățile zilnice ale „Universului“. Dar admițând că afirmațiile ziarului d-lui Popescu ar fi exacte, ar fi de relevat în primul rînd naivitatea completă a comuniștilor americani.

Este adevătat că pretutindeni, în societățile civilizate, organele de instrucție și instanța de judecată nu pot obține dela inculpat mai mult decât voește el să declare. Judecarea se face pe baza probelor care au putut fi adunate, fără nici o constrângere asupra inculpatului, în afară de închisoarea preventivă. Acest mod de instrucție este un cîștig al civilizației, realizat în sute de ani și cu multe sacrificii.

In vremea barbariei medievale se proceda astfel. Se smulgeau declarații prin schingiuiri și bătăi. Rezultatul era că pe lângă orori, așa zisa justiție comitea și erori.

Dar în România, ne aflăm astăzi în plin medievalism. Se bate, se schingiuește, se omoară! Innebunit de dureri, un inculpat declară tot ce nu vrea și mai mult decît știe. E în stare să ia asupră-și toate crimele din lume, numai să scape de maltratarea insuportabilă.

Să pofteascâ un comunist să refuze a răspunde la întrebările vre-unui comisar regal! Se isprăvește cu dânsul înainte de judecată... Și iată de ce poruncile americănești ar fi o monumentală naivitate care cel mult poate folosi „Universului“ la însinuarea unor prostii în plus.

RENOVATUS

Prim-miniștrii în Anglia

O instituție care durează de 200 ani.— De la Walpole la Lloyd George

Anglia posedă un strălucit președinte de consiliu în persoana d-lui Lloyd George, omul care se menține la putere de un respectabil șir de ani, datorită priceperei și dibăciei sale în conducerea afacerilor statului.

Instituția de prim ministru dăinuește în Anglia de 200 ani încheiați. Postul acesta a fost creat în 1721 pentru sir Robert Walpole, cu titlul de „prim ministru“; câtiva ani mai târziu a început să se utilizeze și termenul de „premier“. Walpole nu numai că a fost cel dintâi premier, dar s'a și ținut în această demnitate mai mult ca oricare dintre urmași (21 de ani în șir).

Partea nostimă este că Walpole a putut câștiga acest titlu datorită faptului că nu cunoștea limbile germană și franceză. Intr'adevăr, regele George I nu știa limba engleză. Când Walpole a devenit în 1715 cancelar al finanțelor, convorbirile erau foarte penibile între suveran și cancelarul său, personajul cel mai de seamă din minister. Au încercat să vorbească în latină, dar lucrurile mergeau foarte greu. Astfel, regele a hotărât să nu mai asiste la consiliile de miniștri. Ne mai fiind stingherit la lucrări de prezența regelui George, Walpole a putut să-și câștige o putere reală. In 1717 a avut curajul să-și dea demisia, aruncând o în fața suveranului, atât de sigur era că va reveni fatalmente la putere, și cu serioase garanții de stabilitate. In April 1721, Walpole deveni șeful responzabil al cabinetului. Pentru întâia oară Anglia avea un prim ministru.

Walpole a guvernat 21 ani neîntrerupți; nu s'a ilustrat prin cuceriri, dar a dat țărei sale pace, liniște și libertate.

In cei 200 ani următori, până în zilele noastre, Anglia n'a avut mulți premieri. Numai 36; dar aproape toți au lăsat un nume viu în amintirea concetățenilor lor.

Este interesant a compara cifra premierilor engleji cu cifra corespunzătoare din Franța, țara europeană cu sistemul constituțional cel mai apropiat de sistemul britanic. In cei 50 ani de la restabilirea republicei a treia in 1871, Franța a avut 37 președinți de consiliu (cu unul mai mult decât Anglia în 200 ani) și vre-o 65 ministere succesive, ceia ce face în mijlociu 16 luni pentru fiecare premier și 9 luni pentru fiecare cabinet. In Anglia, în acelaș timp, n'au fost decât 8 prim miniștri și numai 13

(Continuare în pagina II-a)

Tablouri din viața germană

— — —

— Germania s'a pus din nou pe lucru. — Mijloacele de comunicație aproape în stare normală. — Prețurile transporturilor. — Germania disciplinată. —

In unul din numerele noastre precedente, vorbind despre Germania de azi, am arătat aspectul vieței din marele orașe din Germania și în special din capitala fostului imperiu al Kaizerilor.

Am făcut cu această ocazie descrierea fidelă a unor tablouri din viața berlineză, arătând, că pe când marii burgheji, marii industriași, bogații moșieri și comercianți risipesc banii cu pumnul plin, prefăcându și viața într'o sărbătoare continuă, clasa mijlocie, mica burghezie, amploiații, funcționarii și ceilalți din șirul acesta, trăesc cu greu, de pe o zi pe alta.

In altă ordine de idei am arătat că străinii cari vin în Germania sunt acei care profită cu adevărat de marea criză care sgudue Reichul.

Legiuni de Americani și engleji se prepară a invada stațiunile balneare și climaterice.

*

In numărul de față, descriind mai departe viața actuală din Germania, vom căuta a înfățișa alte tablouri, care privesc viața locuitorilor, deprinși cu munca și disciplina.

De la 1919 încoace, adică de la încheierea a păcei, cu toată ocupația inamică, Germania, și prin asta vreau să înțeleg poporul muncitor german, s'a pus pe muncă rodnică.

Azi, în marea Capitală a Reichului poți vedea tramvae bine curățite și văpsite, fără cel mai mic semn să amintească aspectul lor jalnic din vremea războiului și armistițiului.

Compartimentele vagoanelor de cale ferată, au și ele aspectul ordonat și plăcut, cu toate că ușile și ferestrele sunt încă văduvite de stolurile și perdelele lor.

Pielea sau stofa 'a acoperit găurile băncilor.

Apoi poți vedea chiar și vagoane mai noute, abia ieșite din fābrici.

Taximetrele au din nou pneuri dar tariful lor e enorm crescut.

Taxa d'înaintea războiului, și care în 1919 nu fusese de cât triplată, astăzi e de douăzeci de ori mărită și corporația șoferilor, speră ca în curând, să obțină o nouă majorare, așa că în curând actualul tarif va de 30 ori cât cel d'înaintea războiului.

Cea mai mică cursă costă între 60 și 100 mărci.

Trăsurile de piață, a căror taxă era în 1919 deori cea de înainte de războiu, azi e de 20 de ori aceea. Dar ca să te servești de ele, însamnă că nu ești grăbit, căci gloabe de cai, slabe de le numeri ciolanele, abia mișcă din loc vechiculele prea grele pentru ele, chiar și fără de pasageri.

De altfel, mijloacele de locomoțiune nu lipsesc, și călătorul sosit la gară nu are nevoe să caute trăsură, că are mai multe la dispoziție, după cum de altfel și în oraș găsești tot felul de vehicule, la orice pas, și gata fără nici o dificultate a te servi, pe prețul fixat, fără a cere ceva pe deasupra, pe motivul că e ocupat; după cum se obișnuește la noi.

Incă ceva caracteristic și care merită a fi menționat, e că la gări, și ferii și birjarii capătă numere de ordine, după cum au sosit, și nici unul n'ar îndrăzni pentru nimic, să ia locul altuia.

Disciplina se vede de altfel în toate actele în toate faptele germanului de azi, ca și în acele ale germanului dinaintea și din timpul războiului.

El a rămas prevăzător și disciplinat.

In timpul unui meeting public organizat de comuniști am putut constata cu prisosință, faptul acesta.

Prevăzând o contra manifestație poate, sau ciocniri eventuale cu poliția, ciocniri cari ar fi putut aduce după sine răniți și poate chiar morți, sau chiar numai accidente in ș are, din cauza îngrămădela, puteai vedea indivizi, purtând o broșieră ornată cu o ste-

Continuarea în pagina II-a)

GRADINA ŞI SALA **Cinema MODERN** Astăzi în Matineuri de la 3 şi 5 jum: şi 9 jum. seara. Splendidul film francez Gaumont Paris

Viaţa nu-i un roman

Puternică dramă în 5 acte mari din viaţa intimă pariziană cu una din cele mai bogate montări, toalete şi lux extra-ordinar după romanul eminentului autor francez Claude Farrez. In rolul prim eminenta tragediană de la comedia franceză din Paris d-ra Mary Harald din Tih-Min. Programul mai cuprinde excelenta comedie frauceză: Vacanţa Plăcută în 2 acte.

Grădina şi Sala Cinema Sidoli

Astăzi şi în zilele următoare zilnic 2 matineuri la ora 3 şi 5 jum. şi seara la orele 9 jum. Cel mai frumos film apărut până azi

Suferinţele unui manechin

o dramă de mizerie în mijlocul luxului în 6 mari acte după romanul cu acelaş nume de VIOLET GRANT jucat de cei mai buni artişti americani in frunte cu noua stea FRITZI BRUNETTE. Atenţinne! Acest film a fost jucat la Cinema Pathé Palace 4 săptămâni deadândul având un succes formidabil. Mono ol American film Company. O interesantă vedere şi o hazlie comedie complecteaă programul. Cu începere de Joi RABI LOEW DIN PRAGA. O emoţionantă dramă istorică reprezentă d suferinţele poporului evreu d n Praga

Grădina şi Sala Cinema ELISABETA

[Nou — Astăzi MARŢI 30 Mai 1922 — Film francez — Nou

OPERA COMPLECTA

LA PHALENE BLEUE

— FLUTURE ALBASTRU —

Emoţionantă şi una din cele mai duioase drame din viaţa uşurateacă a fetelor 6 acte mari. 4375 metri: In relul prim o splendidă apariţie, o nouă stea a ecrannului **D-ra Geneviève Felix** de la comedia franceză din Paris

Film reprezentat cu deosebit succes la Cinema Clasic din Bucureşti, una din cele mai importante săli din Capitală. — La fine ziua lui Flambeau, comedie pariziană plină de veselie.

Joi 1 Iunie: OCEANIA, mare dramă maritimă în 6 acte.

Gebr. Böhler & Co.

Soc. Anonimă VIENA

Oţel, articole de oţel şi instrumente mecanice. Curele de transmisie, Muhlpicken, Kronhammer, Schlageleisten

Reprezentant şi depozitar pentru BUCOVINA, MOLDOVA şi BASARABIA.

D. KRAESSEL, Cernăuţi

Birou technic pentru mori, articole pentru fabrici de cherestea şi orice articole pentru industrii.

Depozit special de articole technice, industriale şi instrumente de tot felul,

Toţi ieşenii sunt învitaţi a lua parte la inaugurarea

Marelui Azil de Bătrâni

Fondat de Meseriaşi

Str. Sf. Constantin 5

în ziua de 4 IUNIE 1922 ora 4 p. m.

N. B.—In caz de timp nefavorabil solemnitatea va avea loc în saloanele azilului.

Important pentru populaţie!

Depozitul de zahăr din Ripiceni

I. PINCU Str. Anastasie Panu 6

vinde cu

LEI 16

kilogramul de Zahar

Acid Carbonic

din Fabricele de zahăr şi spirt Ripiceni

vinde mai eftin ca ori unde

Reprezentant: I. PINCU

Iaşi, Str. Anastasie Panu 6

Litere-Ştiinţe-Arte

„Revista copiilor“, ce apare sub direcţiunea d-lui Costa-Foru, a împlinit 10 ani de existenţă.

Ultimul număr (No. 18 de la 25 Mai 1922) cuprinde următorul sumar literar, ştiinţific şi social:

C. G. Costa-Foru: „Plagiatul unui copil“, L. Florin: „O seară a copiilor“ (cu 9 ilustraţiuni). I. C. Visarion: Satul lui Sf. Petre, G. Coşbuc; „Pastoriţa“, St. D. Petrescu: Din viaţa reptilelor (ştiinţă popularizată pentru copii), V. Bradel, învăţător: Preumblările păsărilor în China etc.

Preţul unui exemplar 2 lei.

*

„Lumea copiilor“, anul I, Nó. 19 (28 Mai 1922) cuprinde între altele:

„Fabula Spicului“ de N. Tinc. „Ştiinţa şi copii“ de L. Florin, „Bunicul şi nepotul“ (traducere după fraţii *Grimm*), „Rugăciunea unui copil“, versuri proaste de Iulian Grozescu, puse sub notele unui vechiu cântec german al marelui compozitor I. F. Reichardt, „Scrisoare din război“ versuri de Aurel Şerbănescu etc.

Preţul unui exemplar 2 lei.

*

„Adevărul literar“ (No. 79 din 28 Mai) publică un interesant studiu semnat de N. Iorga (Un poet contemporan al lui Alexandri: Gh. Baronzi). un studiu ştiinţific al d-lui L. Florin; „Popularizarea Ştiinţei“ (opera uriaşă a savanţilor americani dela „Science Service — Crearea unui Institut central mondial pentru răspândirea ştiinţei în massele popoarelor — Ştiinţa şi solidaritatea universală), o schiţă foarte originală a poetului-ţăran, R. Niţulescu („Copilul şi Filozoful), cronici de şah cronici sportive, artistice, feministe, studii, însemnări, recenzii etc.

Preţul unui exemplar 2 lei.

SPECTACOLE

x Cinema SIDOLI (Soc. Mărăşti).—Astăzi în matineuri şi seara se reprezintă cel mai frumos film „SUFERINŢELE UNUI MANECIN“ dramă de mare senzaţie în în 5 msri acte, de VIOLET GRANT.

In rolul principal apare o nouă stea americană FRITZI BRUNETTE.

Cu începe de Joi RABI LOV DIN PRAGM.

x Grădina şi Sala CINEMA MODERN.—Astăzi în matineuri şi seara se reprezintă VIAŢA NU-I UN ROMAN dramă puternică de CLAUDE FARRER în 5 acte. In rolul prim eminentă tragediană de la Comedia franceză din Paris D-ra MARY HARALD care a interpretat un rol principal în T H MIN. Adaos la acest program: „Vacanţa Vlăcută comedie franceză în 2 acţe.

x Grădina şi Sala Cinema ELISABETA. — Astă seară începe reprezentarea grandiosului film francez LA VHALENE BLEUE—Fluture albastru—Emoţionantă şi una din cele mal duioase drame din viaţa uşurateacă a fetelor. - 6 acte mari; se reprezintă opera complectă. In rolul principal o nouă stea a ecranului: D-ra GENDVIEVE FELIX de la Comedia Franceză din Paris.

Film reprezentat cu mult succes la Cinema Clasic din Bucureşti.

Programul se trmină cu splendidr comedie pariziană ZIUA LUI FLAMBEU

Cu începore de Joi „OCEANIA“ dramă în 6 acte.

CINEMA MODERN
Incepând de Joi 1 Iunie
3 actori celebri

Francesca Bertini
Gustavo Serena
Camilo de Riso
în pasionala tragedie

Pasiune Arzătoare

5 acte şi o nouă comedie cu ZIGOTO în 2 acte

Vânzare

Din cauza morţii soţului meu, vând **Auto-camion Vite**, 35 H.P., perfecta stare de funcţiune, cauciucuri masive noi.

A se adresa la D-na
Profira Şaner
str. Nicolina No. 42 Iaşi

roşie şi pe care putea distinge literele V. G. D. care însamnă „Volks — Gesundheit — Dienst“, „Serviciul sanitar al poporului“.

Cu toate ambulanţele şi ambulatoarele aşezate în puncte mai periculoase de către administraţiune, cu toate automobilele repezi ale spitalelor şi a brancadierilor oficiali destuli de numeroşi şi ei, aci poporul a ţinut să organizeze în felul său, serviciul său sanitar şi să-şi ridice şi să îngrijească singur pe răniţii săi.

*

După cum am mai spus în numărul de faţă am continuat a arăta viaţa din Germania de azi sub aspectul prins în tablouri din capitala ei Asta nu însamnă că întreaga Germanie, are azi aspectul Berlinului

Sunt azi oraşe din Germania, unde aproape nu poţi recunoaşte urmele războiului şi unde poporul muncind mult mai intens a putut ajunge aproape la normal şi a găsit mijlocul să se împotrivească deprecierei valutare a mărcei şi mai ales, valutelor urcate şi mănuitorilor lor.

N. A. T.

ministere, ceia ceiace face în mijlociu 6 ani şi mai bine pentru fiecare premier şi patru 4 ani pentru fiecare cabinet.

Actualul premier britanic, d. Lloyd George, este un demn urmaş al lui Walpole, dar sunt toate indiciile că nu-l va egala în timpul prodigios al guvernărei acestuia.

Informaţiuni

❑ *Cercetările cu privire la furtul de medicamente de la spitalul Sf. Spiridon, continuă;*

S'au mai descoperit numeroase droguri la un comerciant cu vază din strada Anastasie Panu, care însă declară că le-a primit în gaj.

Un chilogram de piramidon s'a găsit la un tânăr, care încă urmează studiu, şi care nu poate explica proveniența.

Cercetările continuă, spre a se descoperi pe toţi tăinuitorii.

✻ Am anunţat, că Joi sosesc în localitate în excursiune elevii liceului real din Chişinău.

Seara va avea loc un festival la teatrul naţional, la care elevii liceului rea' se vor produce, după un program foarte variat cuprinzând coruri, fanfară şi recitări.

▦ Comitetul marelui azil de bătrâni, din Iaşi, învită populaţia israelită a lua parte la solemnitatea inaugurărei noului construcţiuni, care va avea loc în ziua de Duminică, 4 Iunie a. c. orele 4 p. m. în str. Sf. Constantin No. 5.

❑ Eri dimineaţă a avut loc ultima şedinţă a congresului agricol.

S'a stabilit modalitatea expoziţiei agricole, hotărându-se ca deschiderea să aibă loc la 15 Septembrie.

❑ Comitetul central al societăţei „Ocrotirea orfanilor de războiu“, se întruneşte la 10 Iunie, pentru a mai lua unele dispoziţii, în vederea congresului general al societăţei, ce are loc în localitate, în zilele de 24, 25, şi 24 Iunie.

❑ Sâmbătă în 3 Iunie, se va celebra cu mare solemnitate hramul bisericei Sf. Constantin.

Serviciul religios va fi oficiat de bătrânul părinte Arion, parohul bisericei.

❑ Duminecă 4 Iunie, Duminecă Mare, serviciul religios de la biserica protestantă, va fi însoţit de un interesant concert religios cu orgă şi vioară.

x Noul mers al trenurilor.— Cu începere dela 1 Iunie, mersul trenurilor îl schimbă unele modificări, care de fapt însemnează lungirea mersuiui, în loc de scurtare, cum se credea că se va întâmpla.

Astfel acceleratul deamează, aşa zisul express Iaşi-Bucureşti, va pleca la 1.10, în loc de 1.35 cu sosirea la Iaşi la 12.20 noaptea, în loc de 12 şi 5 minute.

Pe linia Paşcani, acceleratul de seară, pleacă la 5.25 în loc de 5.

Pe linia Dorohoi, personalul de seară, pleaă la 5.45, în loc de 6.

Pe linia Iaşi-Hârlău, plecarea la 7 dimineaţa, sosirea la Hârlău la 2 şi 15.

Pe linia Iaşi-Chişinău, personalul spre Bălţi pleacă la 12.05 noaptea, acceleratul direct Chişinău pleacă la ora 1 noapte. personalul spre Chişinău la 9.20 dimineaţa şi al doilea tren personal la 2.25 p. m.

✻ Din listele predate până acum, pentru a se ridica un monument pe mormântul regretate Ana Conta Chernbach, s'a donat suma de 13,275 lei.

❑ Prin buletinele de analiză ale Institutului de Chimie din Iaşi No. 154 din 18 Aprilie a. c., 174 şi 175 din 28 Aprilie a. c. s'a constatat că mai multe probe de vin luate de la comercianţii angrosişti Isac Polac din str. Ghica Vodă No. 37, Lupu Leibovici din strada Elena Doamna No. 23 şi Laufer & Sârcu din str. I. C. Brătianu No. 172 sunt neregulamentare neprezentând compoziţia normală a vinurilor naturale şi prin urmare conform art. 87 din Regulamentul pentru controlul alimentelor şi băuturilor se vor scoate din comerţ denaturându-se, iar contravenienţii vor fi daţi judeţii.

Aducem la cunoştinţa publică şi a comercianţilor de băuturi spirtoase în detail şi mai ales a acelora de la ţară ca să se ferească a cumpăra şi pune în consumaţie cum au căzut cărciumarii Gh. Ciubotaru şi Iţic Senelevici din Tg. Sulita la care s'au găsit vinuri falsificate cu zaharină şi care vor suferi o pedeapsă foarte gravă.

✻ **Iar s'a dat morarilor posibilitatea de a frauda populaţia** —Am anunţat în ultimul timp hotărârea celor de la comună, de a fabrica un singur tip de făină şi pâine, majorându-se preţul aceia din urmă la 4 lei kilogramul.

Ni se comunică, că începând de mâne noul tip de pâine intră în vigoare, alătur de pâinea albă de 5 lei kilogramul, până la terminarea stocului de făină albă din mori.

Pe pe altă parte aflăm însă că acordul încheiat cu morarii nu este cel care ne fusese arătat, adică tip unic 75 la sută 20 la sută tărâţe şi 4 negriturâ, ci s'a dat şi de astă dată morarilor posibilitatea de a frauda populaţia, ca şi în trecut căci cu toată majorarea preţului pâinei li s'a permis morarilor să scoată 10 la sută făină albă.

Or, noi ştim că şi în trecut se fixase cota de făină albă, a 14 la sută. dar morarii au ştiut, fără a fi traşi la răspundere de nimeni, să scoată 50—55 la sută făină albă.

Lucrul acesta se va întâmpla şi acum, iar populaţia va plăti pâinea neagră de până acum, în loc de 3 lei şi 50 b. kilogramul, 4 lei kilogramul, iar morarii vor face noui averi pe spatele populaţiei nevoiaşe.

✕ Parchetul instrueşte afacerea unui furt de 2000 coale de hârtie săvârşit la Tribunalul local Secţia I-a.

Comercianţii şi în genere toate persoanele cărora li s'au oferit hârtie de vânzare de către particulari, sunt rugate a da indicaţiuni parchetului pentru uşurarea descoperirei hoţului.

❑ Poliţia terminând cercetările preliminare a înaintat azi parchetului pe toţi acei bănuiţi a fi implicaţi în furtul de medicamente de la Spiridonie.

x Membrii filialei din Iaşi a Societăţii pentru profilaxia tuberculozei sunt rugaţi a se întruni la adunare generală Joi 1 Iunie c. c. ora 6 p. m. în localul filialei Toma Cozma 5.

Fiind a doua convocare, adunarea se va ţine ori care ar fi numărul membrilor prezenţi

❑ Elevele şi elevii liceului de băeţi din oraşul Hotin (Basarabia) intenţionează pentru ziua de 1—6 Iunie 1922 facerea unei excursiuni, Cernăuţi—Suceavă—Mănăstirea Putna, Bucovina. Scopul acestei excursiuni este a întări şi a înfrăţi pe cât posibil, legăturile de amiciţie între elevii majoritate ruşi ai liceului de la Hotin cu românii din Bucovina.

Iniţiatorul acestei excursii este D-l Ioan Prozenco dir. liceului mixt Hotin.

❑ Duminecă a avut loc la Roman înmormântarea baronului N. Capri şi a lui Gr. Boroncea, victimele odiosului asasinat.

Un public imens a însoţit cortegiul funebru până la cimitir.

ECOURI

— S'a reînceput exploatarea renumitei ape minerale purgative de la Breazu-Iaşi.

Comenzi se primesc la farmacia Dr. Konya Iaşi.

— Deliciosul oţet de vin natural se vinde cu 6 lei litrul la Magazinul de coloniale şi delicatese şi băuturi spirtoase Solomon Blumer Iasi, str. I. C. Brătianu 172, (lângă Hotel Binder).

— Magazine,e Cristian, atât croitoria cât şi galanteria s'au mutat în localul fostului magazin de mobile „Lobel“ din str. Lăpuşneanu 32, lângă Biserica Banu.

Ori ce comandă şi ori-ce referinţe cu aceste magazine se vor adresa în noul local.

— *„Gamins“ (gamene) albe de pichet, Lei 60 bucata. la* „Magazinul Noutăţilor“ *str. Alexandri 11 (vis-a vis de Primărie).*

— Bodega „Dealul Panciulu Solomon Blumer—Iaşi str. C. Brătianu 172 (lângă Hotel Binder) vinde pentru acasă cu preţurile cele mai reduse vinuri din cele mai renumite podgorii din ţară. Vizitaţi spre a vă convinge. Se trimete şi la domiciliu.

FIRME

cu preţuri pe jumătate

pentru comerţ, industrii, birouri, bănci, farmacii, meseriaşi, profesionişti, autorităţi, etc., comandaţi la

I. MAX (str. C. Negri)

ULTIME INFORMAȚIUNI

❑ Pe ziua de astăzi închidem subscripția publică, pe care „Opinia" a deschis-o, în favoarea victimelor de la Lupeni.

Totalul sumelor adunate se cifrează la **21806** lei, suma pe care, împreună cu toate piesele justificative, administrația ziarului nostru o va transmite ministerului asistenței sociale, pentru a fi distribuită ce or în drept.

„Opinia", via măgulită de modul larg cum cetățenii Iașului au răspuns la apelul ei, mulțumește călduros în numele, nenorocitelor fam lii a'e victimelor, cărora mila publicului le va aduce o ușoară ameliorare a suferințe or cauzate prin groaznica explozie.

x *Din informațiunile precise pe care le avem, putem anunța că mini terele de justiț e și fina țe au refuzat d finitiv să aco de vre-un spor la sala iile magistra-ți or.*

❑ *La societatea evreiască* Dreptatea *a avut loc aseară o consfătuire, în vederea organizărei unei auto-apărări.*

Iată un prim rezultat al slăbiciunei autorităților noastre judecătorești față de ultimele întâmplări din Iași.

✻ *Cu prilejul unui incendiu care s'a produs astă noapte și despre care am relatat în altă partea a ziarului nostru, s'a putut constata din nou modul insuficient cum funcționează serviciul apelor.*

Deși apa ar putea fi în cantitate suficientă s'a dispus închiderea conductei între 1 și 4 după amiază, pentru a se putea constitui rezerva necesară de apă pentru caz de incendiu.

Cu toate acestea la incendiul de aseară apa n'a curs, decât după două ore de la înștiințarea făcută telefonic și prin ștafetă casei apelor.

Aceasta învederează o stare de lucruri îngrijitoare și cel puțin o neglijență din partea serviciului în chestiune.

Socotim că se vor lua măsuri de îndreptare și se va evita, cele ce se întâmplau la acest serviciu pe vremea când era în fruntea lui d. Bălănescu.

❑ *Pe moșia Bădeni, proprietatea d.lui Gh. Barbu, sătenii în urma unor instigații politice, au intrat cu forța și au pus stăpânire pe pădurea și imașul moșiei.*

Administratorul moșiei încercând a se opune, a fost așa de crunt bătut de săteni. încât viața îi este în primejdie.

Parchetul de Iași a fost sesizat de cele petrecute.

x D. Vasiliu-Voinea, ajutor de primar, a dispus înființarea de trei echipe volante de lucrători, care sub privigherea unui inginer de la serviciul tehnic, să procedă repede la repararea străzilor laterale, acolo unde nu se cere o refacere totală.

Astfel de eri a și început repararea străzilor Albineț și Hoin.

D. Vasiliu Voinea și-a luat însărcinarea, de a controla însuși executarea dispozițiunei luate.

x D-nii Vasiliu-Voina, ajutor de primar, dr. Tănăsescu medic șef al orașului, și Știubei, inspector de poliție, au făcut azi o razie sanitară vizitând în special otelurile și localurile publice principale.

x Ministerul Muncei a autorizat societatea pentru profilaxia tuberculozei, de a face o chetă în localitate, în zilele de 4 și 5 Iunie.

❑ *Din cauza deranjamentului telefonic din ultimul moment, n'am putut obține cursurile monetare pe ziua de astăzi.*

❑ In strada Cuza-Vodă birja cu No. 48, a calcat pe d. Zinche Dominico, care în stare gravă, a fost internat la spital. Birjarul a fost arestat.

❑ In curtea bisericei Curelari a fost găsită moartă o bătrână cerșetoare.

Corpul a fost depus la morgă.

x *D-nii profesor Matei Cantacuzino și dr. Leon, au fost citați ca martori în procesul comuniștilor.*

D. dr. Leon a și plecat, hotărât a arăta, că siguranța a săvârșit ad văra'e i fami faiă de studentul Marin.

D. M. Cantacuzino, a declarat că nu știe nimic. Și deci nu va merge, chiar în caz de emitere de mandat de aducere. Dacă voiește să l întrebe de ceva n'are decât s'o facă prin comisiunea rogatorie.

❑ *Incendiul de astă noapte* — Astă noapte la ora 12, un violent incendiu a izbucnit la casele d lui colonel Popovici, de pe str. Sărăriei No. 78.

Secțiile de jandarmi, care au fost imediat anunțare de d. subcomisar Danja, de la circumscripția III-a, au sosit în mai puțin de un sfert de oră la fața locului, fără a putea lua însă nici o măsură pentru stingerea focului sau localizarea lui, deoarece de la ora 12 când incendiul a izbucnit și până la ora 2, cu toate că casa apelor a fost înștiințată, nu s'a deschis apa.

Din fericire, nesuflând vânt, focul s'a localizat la casa incendiată, ne mai întinzându-se la casele vecine,

Pagubele se ridică la mai bine de 150 mii lei.

Casa nu era asigurată.

Se cercetează cauzele incendiului, care a izbucnit în podul casei.

Se presupune, din scurt circuit. Lucrul pare însă puțin probabil întrucât mult timp după începutul incendiului lumina a ars în toată casa.

Se mai crede că incendiul a fost pus de răivoitori și cercetările parchetului s'au îndreptat în această direcție

❑ Cazul unui proprietar din Ștefănești.—Corespondentul din Ștefănești (județul Botoșani) ne scrie:

Ziarele „Aurora" și „Neamul Evreesc" au publicat o informațiune în sensul că d. Gh. Podută din Ștefănești ar fi dărâmat proprietatea sa în cursul nopții, pentru a dăuna pe chiriașul Herș u Meierovici, pe care l ar fi amenințat cu revolverul.

Informația aceasta este cu totul greșită. Iată cum s'au petrecut faptele:

Prin adresa No. 1998 și în conformitate cu art. 77, 7 și 81 din legea comunelor rurale, primăria Ștefănești a somat pe d. Podută să-și dărâme casele, care se aflau în stare de ruină. D. Podută căpătase un termen de 15 zile, după trecerea căruia, comuna trebuia să execute dărâmarea în contul proprietarului.

Deci d. Podută a dărâmat casa, dimineața și nu noaptea, și fără să amenințe pe nimeni, nici cu revolverul, nici cu altceva.

Dealtfel, chiriașul se și obligase a evacua casa de Sft. Gheorghe, tocmai în vederea dărâmărei și reconstrucției.

Căsătoria regelui Alexandru

Regalul mire dorește să nu se risipească bani pentru daruri scumpe

București.— Guvernul Jugoslav a fost înștiințat că două torpiloare franceze aflate la Galați au primit ordinul să plece a Belgrad pentru a participa la nunta regelui Alexandru.

O societate sârbească, conform unei vechi tradiții naționale, a pregătit să ofere cadou de nuntă o cămașă țesută în întregime din fire de aur.

Mareșalul curții din Belgrad a comunicat în mod discret că regele nu dorește să i se facă cadouri de mare valoare. M. S. e mai bucuros de obiecte de artă modeste. Sumile mai mari de bani s'ar întrebuința mai bine pentru opere culturale și de binefacere.

Principesa Elisabeta și convalescența

București. — Ultimul comunicat din Atena, asupra stărei principesei Elisabeta, anunță că respirația, pulsul și temperatura a devenit normale.

M. M. L. L. Regele și Regina au sosit aseară în Capitală.

Serviciul Telegrafic și Telefonic

AL ZIARULUI „OPINIA"

Mari frământări în guvern

Ardelenii au respins oferta d lui Constantinescu — Vintiliștii cer debarcarea a patru miniștrii — Fierberea printre guvernamentali.

București. — Misiunea d-lui Al. Constantinescu pe lângă partidul național, a eșuat într'un chip lamentabil. Fruntașii ardeleni au spus ritos ministrului de domenii că ei nu mai au nici o încredere în liberali și refuză a sta de vorbă.

Guvernul se află în mare confuziune. D. Ionel Brătianu își luase angajamente la Genua față de d Constantinescu. Dar după eșuarea politicei ministrului de domenii, adversarii acestuia socotesc că d. Brătianu nu mai este obligat a-și menține angajamentele.

*

Vintiliștii cer imediata debarcare din guvern a d lor general Văitoianu, I. Th. Florescu, Cozma și general Moșoiu.

S'a încercat o formulă tranzacțională, propunându se ca d. Văitoianu să treacă la război, în locul generalului Mărdărescu, iar d. Ionel Brătianu să ia portofoliul internelor. Dar Vintiliștii nu acceptă această formulă, ci pretind ca internele să fie negreșit acordate d lui G. G. Mârzescu.

*

O mare fierbere domnește printre cadrele vechi ale partidului liberal, care se plâng că au fost neglijate și că li s'au n socotit cele mai legitime drepturi.

Ororile de la închisoarea militară

— Viața lui Dobrogeanu-Gherea în primejdie. — Energica intervenție a avocaților. — — ANCHETA. —

BUCUREȘTI. — D. Dobrogeanu-Gherea se află în a 16-a zi a greva foamei. El nu se mai poate ține pe picioare, așa că n'a mai fost adus astăzi în fața consiliului de război.

D. dr. Lupu a intervenit la ministerul de război pentru ordonarea unei grabnice anchete.

Avocații lui Gherea s'au prezintat d-lui general Văitoianu și generalului Mărdărescu, înmânându le o petiție a lui Gherea, prin care se cere anchetă.

***

Starea lui Dobrogeanu-Gherea s'a agravat. Mâinile și picioarele au început a se răci.

D-nii Osvald Teodoreanu și Take Poicrat au făcut energice intervențiuni la ministerul de război. Ei au arătat că prestigiul țării este în joc. Au cerut ca procesul comuniștilor să fie disjuns de procesul lui Max Goldstein și al celorlalți atentatori.

O anchetă a fost ordonată,

Pentru astăzi la ora 11 dimineață au fost convocați la d. general Văitoianu avocații apărărei, spre a se consfătui de comun acord asupra ameliorărei tratamentului la închisoarea militară.

Marea explozie dela Călugăra

(JUD. BACĂU)

—O moară este asvîrlită în aer cu dinamită. — Crimă din răzbunare. —

Bacău. — Acuma câteva zile s'a întâmplat o groaznică explozie la moara d-lui Iancu Kițner din Călugăra Intreaga instalație a moarei a fost sfărâmată. Din fericire nu s'a înregistrat nici o victimă omenească.

La ora 2 noaptea tot satul a fost deșteptat de o puternică detunătură, care venea din interiorul moarei. Din primele cercetări reiesă că o însemnată cantitate de dinamită a fost introdusă în țeava de explozie a motorului. Nu s'a putut găsi nici o urmă până'n prezent de felul cum a luat foc dinamita, deoarece camera mașinei împreună cu tot ce se găsea înăuntru au fost făcute bucăți.

Până'n prezent, toate bănuielele sunt asupra unui domn din sat, care nu vedea cu ochi buni cum moara dl-ui Kițner înflorește grație unei conduceri bune, în dauna intereselor sale personale. Se crede că și jandarmul din sat nu este străin de această afacere, căci tocmai în noaptea când s'a întâmplat explozia, d. șef a găsit cu cale să facă o razie prin satele învecinate, strîngînd pe toți jandarmii și toate străjile din sat, lăsând satul în voia soartei. Tot în acea noapte a mai crezut necesar să trimeată pe pîndarul moarei să i aducă biletul său de identitate. Voi reveni cu amănunte.

Oly.

Rezultatul alegerilor parțiale

Până la încheerea ziarului am primit următoarele rezultate asupra alegerilor parțiale:

Fălticeni, ales d. Ghițescu dizident liberal, cu 480 voturi mai mult de cât candidatul guvernului.

Satu Mare balotaj între candidatul partidului național și candidatul guvernului.

Șomcuța Mare ales candidatul partidului național.

In două circumscripții din Ardeal, alegerea a fost zădărnicită.

Arad ales d. Zima, candidat ungur.

Bălți ales candidatul țărănist cu 6500 voturi, contra 5000 întrunite de guvern.

Siret (Bucovina) ales senator d. Buzdugan liberal.

Cotmani (Bucov.) reușit candidatul guvernului.

Vijnița (Bucov.) reușit Mircea Djuvara liberal.

Problema reparațiunelor germane

—Franța renunță la ocuparea Ruhrului. Retragerea trupelor americane de ocupație. —

București.—Din Londra se telegrafiază că, în urma schimbului de păreri între ministrul de externe britanic și d. Poincare, acesta a părăsit ideia ocupațiunei r e g i u n e i Ruhr, spre a se da astfel guvernelor aliate timpul și liniștea necesară pentru conducerea tratativelor.

*

Opinia publică americană cere ca retragerea trupelor americane de ocupație, de pe teritorul german să se accelereze în așa fel încât ea să fie complect executată până la 1 Iunie.

Incendiul din Huși

— Locatari în primejdie —

Huși.— Noaptea trecută, la ora 2, un puternic incendiu a izbucnit la casa Idriceanu, în centru orașului.

Flacările au izbucnit cu repeziciune la etaj, la apartamentul ocupat de ziaristul Constantinescu-condemy, distrugând scările de ieșire și împiedecând orice salvare.

Timp de jumătate de oră, mai multe persoane s'au zbătut între flacări, și cu greu au putut fi salvate ajutându-li se escaladarea de la 10 metri înălțime.

Incendiul a provocat o mare panică și a fost cu greu localizat în zorii zilei.

IN PADUA

se va deschide **de la 1 până la 15 Iunie** al patrulea tîrg de mostre.

Ca reprezentant oficial și expeditor al acestui târg a fost desemnată firma

SCHENCKER et Co.

—Str. Lipscani 94, București —

La această firmă se poate obține gratis toate detaliile referitoare la condițiunile de expunere și vizitare a menționatului târg, procurându-se în acelaș timp toate informațiunile ce vor fi cerute de ce interesați.

Menționata firmă oferă în special serviciile ei pentru transportul de mărfuri de la și către târg, având posibilitatea prin reprezentanța ei din Veneția și Bocca di Piazza S. Marco de a efectua transporturile ce îi sunt încredințate cu cea mai mare promptitudine.

Bucovinean

evreu, cu multă experiență comercială, cunoscător al legilor austriace; perfect în germana, cunoscând și limbile română și franceză, caută ocupație într'un birou de avocat, birou comercial sau redacție, ori ca voiajor.

A se adresa la ad-ția ziarului sub M. R.

Instrumente muzicale

au sosit la depozitul de ziare

L. GOLDENBERG

Str. Cuza Vodă 71

vi-sa-vis de Banca Moldova

Casă de vânzare

în centrul orașului, cu etaj, compusă din 26 camere, cu 2 corpuri de casă în ogradă, liberă de la 1 August.

A se adresa la d-l profesor V. Petrovanu, Str. Asachi 7, orele 1—3.

Publicație

Epitropia bisericei Sf. Ștefan din orașul Iași vinde prin licitație publică în ziua de 17 Iunie (stil nou) ora 10 dimineața locul de vie din strada Brândușa No. 52 din Iași în întindere de 18276 m. p. și va începe de la 1 leu m. p. iar garanția va fi de 2000 lei în numerar.

Licitația se va face prin oferte închise în conformitate cu legea contabilității generale a statului art. 72—83 și se va ținea în cancelaria epitropiei din curtea bisericei Sf. Ștefan din str. Albineț 38 Condițiunile de vânzare se pot vedea în orice zi la parohul respectiv.

Epitropia

No. 29, 28 Mai 1922

Cassă de bani

mică, de ocazie, se caută spre cumpărare.

A se adresa la administrația ziarului sub F. D.

Tacâmuri

(linguri, furculițe, etc)

Orig. „Victoria-Aluminium"

Art. 940—984

Cuțite de oțel pentru masă, bricege (fabricațiune germană), deasemenea ace: p. mașini de cusut, pentru saci pentru brodat, pentru blănari, spelci de păr, articole de galanterie, etc., vinde en gros, cu prețurile cele mai eftine ale zilei,

ISAC ROSENBACH

Cernăuți

Pfargasse 6 (Mehlplatz)

Expedițiuni poștale, zilnic

DOCENT UNIVERSITAR

Doctor DIMITRIU BORCA

Specializat la Paris

— Boli și operațiuni de —

Nas, Gât și Urechi

:: BOALELE GUREI ::

Consult. 5—7

— Iași, Strada Carol 9 —

DOCTORUL

Jacques Goldner

fost Asistent Universitar

— BOLI DE COPII —

Cons. 2—4

Str. Mârzescu 17

DOCTORUL

H. Wechsler

Boli interne, venerice, sifilis

Cons. 8—10 a. m. și 1—4 p. m

Str. Armeană 4 —

(colț cu str. Cuza Vodă)

H. Gherner

Avocat

— Iași Str. Mârzescu 26 —

Cons. 8—9 dim. și 6—8

TESTA ALUNGA MIGRENE NEVRALGII

De avut în Farmacii și Droguerii

„OPINIA"

se găsește, zilnic, de vânzare la

REGIA SAVA

str. Anastasie Panu

(lângă Dr gheria Rosenștein)

precum și la

HAIM BERCOVICI

magazin de mărunțișuri

str. Palat 10

Oftică, boală de plămîni, de piept, scuipat de sînge, tusă, paliditate se vindică cu Sirop fervar Vertes rem cel mai eficace. 4 sticle franco 150 lei dela Farm. Vulturului Lugoj 21

Citiți pag. IV

UN PROGRAM CULTURAL LA HUȘI

Punerea pietrei fundamentale a liceului de fete Elena Doamna.— Formarea societății pe acțiuni. – Avantaje.— Refuzul unor avuți a subscrie

Huși.— In cursul săptămânei viitoare se va pune piatra fundamentală a noului local destinat liceului de fete Elena Doamna, care, după cât se afirmă, va deveni liceu de stat.

Localul se ridică de către societatea Rapid-Bloc, pe locul viran din față parcalui de episcopie, fost proprietatea d lui D-tru Harnagea.

Are o poziție pitorească și este situată în imediata vecinătate a tuturor școalelor secundare din oraș.

Subscripțiile continuă

Datorită activității depuse de membrii comitetului subscripțiile acțiunelor pentru clădirea liceului au mers bine. Ele vor continua până la complectarea sumei de un milion necesare clădirei localului.

Pentru procurarea mobilierului și a celorlalte obiecte necesare comitetul școlar va organiza două mari serbări în grădina parcului.

Lucrările vor fi activate astfel ca terminându-se clădirea până la toamnă liceul să poată funcționa în localul său propriu.

Subscriitorii avantajați prin a avea prioritatea în ceiace privește primirea copiilor lor în școală, pe de altă parte vor primi și un dividend rezultat din veniturile ordinare sigure ale liceului până la amortizarea capitalului care se face în termen de zece ani prin tragere la sorți.

Dreptul de transmisiune a acțiunelor

Încă un avantaj rezervat acționărilor este și acela că acțiunele sunt trasmisibile. ele putând trece ori când în posesiunea acelor părinți cari vor avea nevoe mai lărziu să-și înscrie copii la acest liceu.

Având ocazia de a vorbi cu D-l C. Holban un fruntaș și valoros om al școalei, membru principal în comitetul liceului Elena Doamna.

D-sa, foarte mulțumit de rezultatulue până azi al subscripțiunelor relevă totuși faptul că s'au găsit unii mari bogătași în relațiuni apropiate cu școala cari au refuzat să subscrie nici o acțiune.

Acest fapt ne spune convorbitorul ne-a edificat deplin asupra celor ce trebue să facem contra acestor răi-voitori ai școalei care prin refuzul de a subscrie *deși au fost solicitați special* au dovedit că nu merită nici stima nici atenția ce l-am acordat. Gestul acesta urât caracterisează perfect.

Cum va funcționa liceul

Liceul va fi amenajat după cerințele moderne permițând a se da instrucțiuni unui număr mai mare de eleve.

Rezultând un beneficiu de circa 20 mii lei din exercițiul anului școlar 1922 suma aceasta va fi trecuta la fondul necesar clădirii.

Tot pentru mărimea fondului unele bănci rurale din județ au acordăt o donație de câte 2000 lei asigurând realizarea unei opere atât de frumoase.

Leontin

BYRON STEAMSHIP COMPANY Ltd. LONDON

M. Embiricos & Co.

București, Str. Paris No. 1

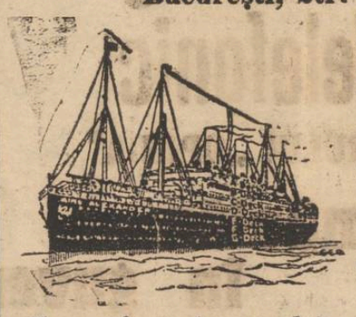

Linie regulată și rapidă bilunară CONSTANȚA direct NEW-YORK; următoarele transatlantice de lux: KING ALEXANDER leacă la 2 Iunie, THEMISTOCEES pleacă la 11 Iunie, CONSTANTINOPLE pleacă la 1 Iulie, MEGALI HELLAS pleacă la 18 Iulie din portul Constanța direct la New-York cu escala la Cospoli, Pireu.

Vapoarele sunt acomodate cu tot confortul modern având cabine pentru clasa I, II și chiar pentru a III-a. Se primesc marfuri și călători pentru *Constantinopole, Pireu, New-York* precum și pentru *Neapole și Marsilia*. Pentru orice informațiuni detailate și pentru înscrierea actelor necesare pentru primirea numărului de ordine al vizelor americane, spre a nu veni acum personal pasagerii interesați, rugăm a vă adresa biroului nostru Central.

M. EMBIRICOS et Co.

București — Str. Paris No. 1 — Telefon 36

Sucursale: Constanța—Str Lascăr Catargiu 18
Galați și Constanța.

Sanatorlul Dr. Tzalcu

Iași, Str. Carol 20, Telefon 368

Situat în regiunea cea mai frumoasă și mai higienică a Iașului s'a reorganizat și mărit pentru a corespunde cerințelor actuale.

Clinică chirurgicală perfect instalată. Asepsia cea mai riguroasă. Se practică orice intervențiune. Adaptat la chirurgia de urgență.

Gynecologie, Ortopedie, Electroterapie, Mecanoterapie. Se primesc în consult cu medici distinși, după specialități, boli interne și nervoase (excluse boli contagioase și nervoși turbulenți).

Informații și consultațiuni între orele 2 — 4 p m.

Băile Băltătești

jud. Neamț

La 1 Iunie se redeschide cea mai veche stațiune din țară, renumită prin eficacitatea ei terapeutică pentru Reumatism, Gută, Boli de Femei, Boli de Piele precum și Anemia, Limfatism.

Stațiunea este complect renovată având pe lângă Băile Minerale și instalațiune de Hidroterapie, Electroterapie, Inhalație, Pulverizație, etc.

Hoteluri și vile complect renovate cu o vilă mare nou clădită amenajate cu tot confortul modern

Restaurant de primul rang cu bucătărie aleasă pusă sub o conducere nouă și cu prețuri moderate.

Toată stațiunea are lumină electrică, poștă, farmacie, medic specialiști tot timpul sezonului; tot felul de distracții, Popici, Cazino, Baluri, Cinematograf. etc.

O orchestră condusă de maestrul Vrăbiescu, absolvent de conservator.

Camera de la 700 lei in sus

Pentru orice informațiuni și rețineri de odăi se va adresa Administrația Băilor Băltătești.

Sare de băi de Băltătești la drogheria Ornstein et Biber

CEREȚI LA TOATE MAGAZINELE MAI BUNE
DE
BAUTURI ȘI DELICATESE

COGNAC MARTY

Produs natural de vin. Cel mai bun și higienic COGNAC din țară

„OPINIA" IN ȚARA

Podul-Ioaei

Colectă.— Zilele acestea s'a început în localitate facerea unei colecte cu Liste de Subscripție, în folosul înfometaților ruși. Colecta este făcută de către d-nii Mendel Meirovici și Moise Cuperman.

Târgușorul nostru a răspuns și de astădată ca întotdeauna, donând fiecare cât se poate de frumos, colectându-se până în prezent suma de 1800 lei. Sperăm că se va complecta până la 2000 lei.

Pentru Direcția II a Regională C. F. R.— In stația Podul-Ioaei stau depozitate în magazii zeci de vagoane cu bereale și nu pot fi trimise din lipsa de vagoane. Ori, constatăm că s'au încarcat sute de vagoane cu traverse, care stau astfel luni de zile prin stațiile Iași-Nicolina fără a fi trimise la destinație spre a fi descărcate și întrebuințate apoi și pentru alt scop.

Netrimiterea cerealelor la destinație causează o dublă pierdere 1) Cerealele depositate se strică, producând pierdere de bani și timp comercianților, 2) prin stricarea cerealelor, marfa se scumpește și astfel în loc să înmergem spre eftenirea traiului, mergem în direcția contrarie.

Credem că direcția c. f. r. va lua măsuri ca să se deie vagoane pentru transport, supraveghind totodată ca ele să ajungă la destinație în cel mai scurt timp și restul vagoanelor să se deie comercianților de cereale pentru a aprovizionа orașele și târgușoarele care suferă din cauza acestor lipsuri.

Coresp.

PIATRA-NEAMȚ

Serbare sportivă.— In ziua de 21 Mai a avut loc pe terenul „Borgoghean" o serbare sportivă, dată de soc. „Ceahlăul" a elevilor liceului „Petru Rareș" din localitate,

A asistat d. M. Stamatiu, directorul liceului și d-nii profesori G. Gheorghiu, Ciuca, Părintele Matasă și o mulțime de asistență.

Deși timpul e puțin favorabil, totuși la ora 3 serbarea se începe cu prima repriză de football între echipele A. și B. ale societății „Ceahlăul" a căror rezultat este 0—0. A doua repriză a rămas să se joace la urmă. In intervalul acesta, se țin concursurile de alergări, sărituri și aruncături.

La concursurile de alergări de 1500 m. sunt numai 5 concurenți, dintre care 4 isprăvesc cursa. Primul sosește Popescu urmat de aproape de Baghin și Daudescu.

La alergările de fond 5000 m. remarc pe mul pe elevul Constantinescu, apoi pe Vârgolici și Timotei.

Concursurile de viteză, întrunesc mai mulți concurenți, dintre care la 100 și 200 m. remarc pe elevii: Linder. Dragu, Iosub, Popescu și Penciulescu.

O echipă de elevi execută la aparate câteva figuri bine reușite, sub conducerea elevului Zacman, unde remarc pe: Ghiuță și Dumitrescu la sărituri mortale pe Zacman și Gniuță.

La ora 5 încep concursurile de sărituri și aruncături cu disc, greutăți și granate. La sărituri libere în înălțime remarc pe elevul Visanti (premiul I) precum și pe elevii Calmuschi și Mihăilescu (premiul al II-lea).

La sărituri cu prăjina remarc pe elevii Chelsoiu, Lazariu și Lipovanu.

A urmat apoi sărituri în lungime, aruncări cu greutăți și cu disc.

La urmă se joacă a doua repriză, care prin îndârjirea apărărei dela echipa B, jocul se termină cu 0–0.

Arbitru d. locotenent Mareș, foarte corect.

Matchs de foot-ball. — Zilele trecute a avut loc tot pe terenul „Borzoghean" un match de foot-ball, asociație între echipele „Vijeliă" și „Macaby", care s'a terminat cu victoria echipei „Vijelia" (3—0).

Arbitru d. profesor G. Gheorghiu, a fost tot timpul jocului corect.

M. M.

Licitație publică

In ziua de 21 Iunie ora 12 din zi la Tribunalul Iași, secția III-a de notariat cu Publicația No. 3734 din 18 Mai a. c. se scoate în vânzare pentru eșire din indiviziune a averei rămase pe urma defunctului Ioan Dambinschi compusă din;

1) Imobilul din Piața Unirei No. 9 (Bereria Zimbru).
2) Imobilul din strada Uzinei No. 7 (case de locuit)
3) Via din Comuna Bucium.

Amatorii pot găsi informații precise la dosarul succesiunei Dambinshi, sau la Domnul Ștefan Dambinschi strada Armeană N. 8

Librăria Centrală

IAȘI, STRADA MARZESCU No. 25

are în permanență un mare depozit de:

REGISTRE și carnete pentru impozite, Registre pentru salariați, pentru depozite de vinuri, registre comerciale de toate mărimile și grosimile. Cerneală Pelikan, hârtie comercială foarte fină, plicuri, etc. Prețurile cele mai eftine

Depurativul Regenerator Salparill

Cel mai puternic depurativ vegetal recomandat de toată lumea medicală contra maladiilor: gută, litreză ronală, boli de piele, eczeme, boli sifilitice, etc. și în orice afecțiuni ale sângelui viciat.

Depozitul general: FARMACIA Dr. KONYA—Iași

Se trimite contra-ramburs în toată țara

AVIZ *Aduc la cunoștința generală precum și a vechei mele clientele că am redeschis renumitul meu*

Atelier de Croitorie

unde se efectuiază cele mai moderne haine bărbătești. Deasemenea am în depozit materialele necesare precum și cele mai fine FURNITURI

Rog a mă vizita spre convingere.

Atelierul în casa proprie strada Petru Rareș No. 9 bis (*alături de localul* „LA TERASA")

S. WACHMANN

Cea mai bună apă MINERALĂ PURGATIVĂ este aceea de la

BREAZU

IAȘI

AUTORISATĂ DE STAT.

Premiată cu medalie de aur la Exp. din București 1894

Recomandată cu preferință de D.nii Medici

Efect prompt și sigur
doza mică, gust plăcut.

Cereți dar numai

APA MINERALA DE BREAZU

Care se găsește la toți vânzatorii de ape minerale din țară.

Depozit general: Frații Dr. Konya Iași

Dr. med.

Iosif Smilovici

Specialist pentru afecțiunile: Pielei, Venerice, Sifilis, Microscopie și Ultramicroscopie.

— Strada Stroescu 6 —

(fosată Zoe)

CONSULTAȚIUNI:
In zilele de lucru 3-6.
Duminică: 10 –12.

Banca Dacia

vinde

Ciment Portland I

cu Lei 1.70 kg., ori ce cantitate

FETE

se angajeaza imediat ca vânzătoare la chioșcuri de zlare.

A se adresa Dlui Goldenberg str. Cuza Vodă 71 (Vis a-vis de Banca Moldova)

Caut cameră

mobilată frumos, la o familie israelită, aproape de centru.

A se adresa la Administrația ziarului.

La „Moldova Mare"

Iași, Piața Cuza Vodă 3

se angajează un vânzător care să cunoască piesele de automobile.

Brilliante

Perle, Smaragde,
Bijuterii și metale prețioase
cu prețuri mari
cumpără SUSSMANN

Iași, Str. Ștefan cel Mare 29

(deasupra Magazinului „La Romașcanul"
ORELE 2—6 d.

Reprezentanțe

pentru Moldova, Basarabia, Bucovina, preia

„HERMES"

— IAȘI —

HENRY GRINBERG

Agenție Generală de Comerț, reprezentanțe, Consignațiuni.

— Bulev. Ferdinand 9 —

ANUL al XVIII-lea No. ...

1 LEU NUMARUL

VINERI 2 IUNIE 1922.

OPINIA

ZIAR POLITIC COTIDIAN

— IAŞI. — STR. MÂRZESCU 17 —

TELEFON No. 290

ANUNCIURI
Se primesc la toate Agenţiile de Publicitate şi la ADMINISTRAŢIA ZIARULUI
— IAŞI, — STR. MÂRZESCU 17 —
UN NUMĂR VECHIU 3 LEI

Biblioteca Uni...

O lună de amânare!

— Substratul materialist al istoriei —

Dacă vremurile s'ar preta la ironii, lesne ar putea spune cine-va că întâmplările de astăzi vin să confirme odată mai mult teoria materialistă a istoriei.

Se ştie zbuciumul popoarelor, datorit scadenţei germane de la 31 Mai. Câtă nelinişte, câte preocupări, câte influenţi nefaste asupra tranzacţiilor şi întreprinderilor! Problema era: va plăti Germania? Dacă nu, care vor fi sancţiunile? Iar sancţiunea nu va însemna ruptura între aliaţi? Ruptura aceasta nu va însemna o nouă gravă turburare a stărei de lucruri din Europa?

In timp ce Germania spunea că nu poate plăti, Franţa se declară decisă să procedeze la sancţiuni, iar Anglia ridicase obiecţiuni, care, cu drept cuvânt, însemnau transformarea datei de 31 Mai într'o zi decisivă pentru istoria continentului întreg.

Polemica era vie, atacurile violente, pregătirile pe faţă — şi până şi conferinţa de la Genua nu pusese în umbra scadenţa, care constituia un soi de sabie a lui Damocles pentru pacea europeană.

Şi iată că deodată, cerul, brăzdat de fulgere, al politicei continentale, se înseninează şi totul pare a se linişte. Se anunţă o amânare de o lună — şi certitudinea unui aranjament.

*

Blazaţii ar spune că nici nu se putea altfel. Furtunile internaţionale au şi ele o limită şi, apoi, copacii nu cresc până la cer... Filosofii politici ar spune că contingentele sunt ast-fel încât toate rodomontadele nu au valoare, din moment ce Europa nu mai este în stare să facă un nou războiu.

Adevărul este însă altul. Liniştea a survenit fiind că s'a pus în mişcare nervul principal al vieţei, factorul bănesc, substratul materialist al istoriei. Majestatea sa banul a intrat în scenă, în persoana d-lui Pierpont Morgan. Şi imediat toate au amuţit.!

Cele mai ireconciliabile teze au găsit formula de împăcare. Firele cele mai pornite au devenit conciliante. Amânarea, până acum respinsă, a fost imediat admisă, iar buletinul consiliului bancherilor prevalează până şi buletinele consiliilor de reparaţiuni.

America a intrat în funcţiune şi sub influenţa ei toate s'au schimbat ca prin farmec.

*

Că era natural să fie ast-fel, îndoială nu încape. Că problema bănească predomină toate, în politica internaţională de astă-zi, e în afară de orice discuţiune. Dar întâmplarea dovedeşte, în acelaş timp, câtă dreptate au avut acei, cari au susţinut rolul hotărâtor pe care-l are America în refacerea Europei.

Intâmplările de acum însamnă că odată mai mult se învederează că nu se va putea nesocoti voinţa Statelor-Unite. Poporul american nu voieşte să se preocupe de problemele politice ale Europei. El pretinde a nu interveni decât în discutarea problemelor economice.

Aci însă, se întâmplă un fapt, care în realitate dovedeşte că formula americană nu-i nici atât de simplă, nici lipsită de un fond politic. America cere, în realitate şi în mod hotărât, reducerea armamentului, pe motive de economie budgetară. Fără de acest lucru, ea nu convine la nici o operaţiune economică în Europa. In fond tot politică.

Atotputernicia ei va impune în cele din urmă şi acest lucru. Drept acont, Statele-Unite au trimis ca emisar al păcei pe Pierpont Morgant. Primul rezultat s'a şi produs: destinderea de astă-zi şi perspectiva aranjamentului financiar german. Incetul cu încetul vor trebui să vie şi celelalte şi astfel, cauchemarul Europei înarmate, va lua sfârşit spre mai marea fericire a popoarelor.

C. SORIN

In chestia trenului de Berlin

— Rolul reprezentanţilor Iaşului. —

Am relevat dăună-zi faptul incalificabil al direcţiunei generale a căilor ferate, care n'a voit să admită ca şi Iaşul să aibă legătură cu expresul Berlin.

Am expus faptele şi am arătat că reaua voinţă patentă a celor de la centru apare cu atât mai incxplicabilă, cu cât direcţia regională Iaşi indicase mijloacele prin care legătura s'ar fi putut foarte uşor realiza.

Desigur că dacă refuzul acesta n'ar fi avut de urmare decât nesocotirea intereselor Iaşului şi încă reprezentanţii acestui oraş ar fi avut datoria de a interveni. Cu atât mai mult ei ar trebui să facă acest lucru, când prin această lovitură adusă Iaşului se contravine şi intereselor întregei Basarabii şi a unei mari părţi din Moldova.

Intr'adevăr, legătura principală a Basarabiei cu restul ţărei este prin Iaşi. Pe de altă parte, toată regiunea, de la Bârlad încoace, are ca traseu principal Iaşul, când e vorba de legătura spre Cernăuţi şi străinătate, via Neopolocăuţi. Prin lovitura adusă Iaşului se izbeşte şi în interesele întregei acestei părţi a ţărei — aceasta fără motiv, căci, cum am spus, era excesiv de uşor a se admite propunerea regionalei Iaşi de a se mai înfiinţa un tren de noapte pe linia Iaşi-Paşcani.

Refuzul acesta creiază însă pagube reale, în special, Iaşului. Nimenea nu va nesocoti, intr'adevăr, importanţa faptului când un oraş devine punctul principal de comunicare. Afluenţa străinilor sporeşte şi de pe urma acestui lucru viaţa economică se resimte în bine.

Din dublul punct de vedere dar, semnalat mai sus, se impune imediata îndreptare subliniată de noi la timp. Se prezintă o bună ocazie ca Iaşul să fie servit. Aleşii lui să-şi facă datoria şi să intervie cu energie la locul competent. Iaşul cere acest lucru cu hotărâre.

CETIŢI PAG IV-a

Aresterea unui atentator

Bucureşti. — La graniţa ungaro-jugoslavă a fost arestat ungurul Gheza, unul din autorii atentatului cu bombe comis contra clubului democrat din Budapesta.

ÎNSEMNARI

O imprudenţă oligarhică

D. colonel Zăvoianu constată prin ziarul „Dacia" că ofiţerimea primeşte salarii prea mici în raport cu scumpirea enormă a vieţei. D. Zăvoianu arată cum acest lucru poate primejdui ţara, şi scoate un viguros strigăt de alarmă.

Alarma aceasta este foarte justificată. Căci într'adevăr ofiţerii mai ales cei inferiori, sînt salariaţi într'un chip destul de modest. Şi lucrul este foarte surprinzător.

Cum se face că oligarhia noastră diriguitoare tratează cu atâta zgârcenie cadrele armatei?

Armata stă gata să reprime revolta populară contra turpitudinilor oligarhice; ea înăbuşă manifestările civice şi expresiunea ideilor de libertate socială; ea deţine şi suprimă pe socialişti şi comunişti, ca în Dealul Spirei; ea condamnă pe muncitori la munca silnică; cu un cuvânt armata opreşte democratizarea ţărei şi apără puterea în mânile politicianilor abuzivi.

Ofiţerimea este cheia de boltă a armatei. Şi dacă ea ar fi exasperată de greutăţile traiului, însăşi disciplina şi coheziunea armatei s'ar duce pe apa Sâmbetei. Aceasta ar constitui în primul rînd o slăbire fatală a absolutismului oligarhic.

Oare oligarhia a înnebunit, de nu vede acest lucru? Se lasă ea condusă de scrupulul că finanţele statului sînt în derută? Se poate găsi totuşi o soluţie. Depildă: cu toate că lefurile salariaţilor de stat sînt în genere mai mici decât ale ofiţerilor, ele mai pot fi reduse şi chiar suprimate, iar economia realizată să se afecteze la sporirea soldelor ofiţereşti. Dacă civilii s'ar agita, ar declara greva etc. ei pot fi arestaţi, bătuţi, siliţi la muncă sau împuşcaţi, cu concursul armatei. Şi totul ar merge bine, spre cea mai mare glorie a oligarhiei.

Sperăm că d. Vintilă Brătianu va înţelege însemnătatea acestei mari probleme.

RENOVATUS

VIAŢA POLITICA

După întoarcerea d-lui Brătianu

— Succese externe, uzura internă — Nimica pentru constituantă. Inceputul descompunerei. Formula de remediare. —

D. Brătianu s'a întors—după ce a înregistrat succese, ale căror desfăşurare urmează să dovedească dacă ele au fost complecte sau ba. In ori-ce caz primul ministru are dreptul de a fi mulţumit de rezultatele de până acum.

Laurii culeşi nu-i vor da însă putinţa de a se odihni prea mult la Florica. Curând, foarte curând, d-sa va trebui să se ocupe în deaproape de situaţia lăuntrică. La aceasta îl va sili începutul de descompunere, ce s'a produs în sânul partidului liberal.

Starea de lucruri din rândurile guvernamentalilor este, intr'adevăr foarte puţin mulţumitoare. Fricţiunile din guvern au avut repercuţia lor asupra partidului iar alegerile parţiale au venit să confirme cele ce ştiau corifeii despre situaţia din ţară.

*

Chestiunea principală în discuţie, cuprinde trei puncte importante:

Primul. Nu s'a făcut absolut nimica până acum, pentru pregătirea operei legislative de constituantă. Aceasta fiindcă în sânul guvernului nu există urmă de armonie.

A doilea. Organizaţiile din provincie sunt nemulţumite. Guvernul nu ţine, într'adevăr, de loc seamă de interesele locale, pe care le maltratează. Această fiindcă ministerul de interne, care trebuie să fie cimentul guvernului şi al partidului este dat pe mâna unui om care nimica comun cu partidul.

Al treilea. Guvernul nu se poate prezenta la toamnă în faţa parlamentului în forma lui actuală. In acest caz, remaniarea va isvora din necesităţile partidului sau va fi o nouă ocaziune de manevre oculte şi autocratice?

Iată punctele. Soluţia lor le trebueşte să fie dată de şef şi în timpul cel mai scurt cu putinţă, cu atât mai mult cu cît taberile de luptă s'au înarmat cu toate documentele necesare pentru a pune pe d. Brătianu în curent cu situaţia reala a lucrurilor.

*

Va merge oare d. Brăteanu la o soluţie radicală? Se va decide d-sa, în sensul a sacrifica una din părţile în luptă? Pentru cine cunoaşte pe d. Brăteanu din capul locului este exclusă o ast-fel de soluţie. E prea mult cunctator şi prea echilibrist şeful liberalilor pentru a se putea decide la o soluţie radicală.

De alt fel, în ultimul timp atât nuanţa Vintilă Brăteanu-Mârzescu cât şi cea Alexandru Constantinescu nu se mai arată atât de ireconciliabile. Prima nu pretinde în mod absolut debarcarea d-nului Constantinescu, cea de a doua nu exclude revenirea d-lui Mârzescu la ministerul de interne.

Singurul lucru ce pretind şi unii şi alţii este o clarificare, pentru a se termina odată cu situaţia falşă creată prin greşala de la început, când s'a alcătuit guvernul în forma lui de astă-zi.

De la această cerere nu se va putea deroba d. Brăteanu, iar rezultatele nu vor întârzia a se produce.

Amnistia în Jugoslavia

Bucureşti. — Consiliul de miniştri jugoslav a discutat ieri proectul de amnistie.

Amnistia va fi foarte largă şi va folosi la peste 15.000 persoane, vinovate de delicte şi crime politice şi militare.

Amnistia va intra în vigoare în ziua căsătoriei regale.

CATEVA-NOTE

In toiul unei petreceri, unul din comeseni povesteşte anecdota de mai jos publicată, pare-mi-se, la această rubrică:

„O tânără domnişoară aşteaptă cu nerăbdare o prietenă a ei, plecată în călătorie de nuntă.

— Ei cum a fost?

— Voiajul? Admirabil. Soţul meu a fost gentileţea încarnată.

— Şi pe urmă?

— Pe urmă am sosit la Viena. Un vis! Am avut tot ce mi-a poftit inima.

— Şi pe urmă?

— Am plecat la Nissa. Splendoarea neîntrecută. Joc, dans, ferie?

— Bine, bine, dar pe urmă?

— A, pe urmă? Pe urmă, a fost înainte".

O doamnă pudică, izbucni la sfârşitul anecdotei:

— „Cum poţi să spui aşa cochonerie?

Cochonerie? Adică de ce? Fiind-că „pe urmă" a fost înainte de nuntă ia cochonerie, iar dacă ar fi fost după nuntă, ar fi fost lucru frumos"?

Argumentul a prins. Doamna n'a mai ripostat.

FLANZY

DIN LUMEA PASIONALA

OMUL CU 33 LOGODNICE

— Un farsor fără pereche —

Un anume Lehe, neamţ din Saxonia, de profesiune om de legi (notar) cuprins de dorinţa a mai uita de şicanele procedurale, s'a logodit; dar dintr'o naturală înclinaţiune spre exagerări funeste *s'a logodit cu 33 feme dintr'odată*, întrecând cu mult pe cei mai îndrăzneţi înaintaşi în chestii matrimoniale. Şi Şi aceste 33 logodnice, fără a şti una de alta, primeau omagiile amoroase ale acestui extraordinar pretendent, îi trimeteau scrisori, făureau gingaşe proecte de viitor şi pregăteau trusoul.

Partea cea mai uimitoare a afacerei este că ingeniosul domn Lehe se afla în corespondenţă cu toate logodnicele deodată, fără să comită greşeli, fără să se zăpăcească. Le trimetea diverse complimente, fără să confunde meritele brune, cu gingăşia blondei. Se folosea probabil de un repertoriu cu 33 pagini, cu semnalmentele logodnicelor, şi păstra cu grijă copii de pe înflăcăratele lui scrisori. Altfel ar fi trebuit să aibă o memorie de o sută de ori mai puternică decât a lui Napoleon.

Experţii judiciari au fost în special miraţi de originalitatea acestui personaj, credincios şi uşuratic în acelaş timp, care ştia să se arate liric şi spiritual, descriindu-şi de 33 ori idealul lui schimbăcios, încarcat în faţa căreia îi adresa scrisoarea.

Dar în cele din urmă, escrocheria aceasta originală a fost descoperită. Una din logodnice a su prins şmecheria şi domnul Lehe a fost denunţat. Alte 32 denunţuri au urmat celui dintâi. Şi sub greutatea acestor blesteme femenine, d. Lehe s'a poticnit... şi a intrat în închisoare.

Dar se vede că viaţa celulară nu l-a încântat de loc şi nu s'a încăpăţinat să-i sufere displăcerile; astfel, într'o bună noapte, d. Lehe a evadat cu aceiaşi uşurinţă cu care ar fi făcut o declaraţie de dragoste.

Ştirea evadărei s'a răspândit în public. Şi imediat a defilat pe la poliţie cortegiul celor 33 logodnice. Fetele erau disperate.

— Dar de ce vă plângeţi?... le a spus reprezintantul forţei publice. Esenţialul este că vinovatul a fost demascat.

Şi fetele au trebuit să mărturisească faptul că fiecare dintr'însele primisera de la logodnicul colectiv o scrisoare în care li anunţa evadarea, cu menţiunea următoare: „Numai pe tine te iubesc şi s'am hotărât

(Continuare în pagina II-a)

Problemele orientului apropiat

— Rivalitatea comercială anglo-franceză în Siria şi Mesopotania. — Oraşul Alep, cetatea negustorilor. —

Dificultăţile problemei orientale şi prelungirea exagerată a ostilităţilor turco-greceşti, stau în legătură strânsă cu rivalitatea de interese franco-engleză în Siria şi Mesopotania.

Indepărtată de Egipt şi dela calea tranzitului prin Suez, Franţa vroeşte să-şi menţie şi să şi desvolte etapele comerciale prin Siria şi Mesopotania, spre inima Asiei, nădăjduind pentru un viitor, mai mult sau mai puţin depărtat, să facă pe aci legătura cu Caucazul rusesc. Acest punct de interese este încercuit de acţiunea Angliei în Egipt, Palestina, linia Bagdadului, Persia, Anatolia, strâmtori şi insula Cipru.

Rivalitatea anglo-franceză a făcut pe guvernanţii Franţei să ia în braţe amicii îndoelnici cum sunt turcii, în timp ce Anglia sprijină pe greci. Mai caracteristică este însă inventiunea britanică zisă regatul Irakului, ostilitatea vădită a regelui Faical contra trupelor de ocupaţie franceză în Mesopotania, şi aranjamentul franco-turc asupra Ciliciei (tratatul din Angora).

Punctul de căpetenie al acţiunei comerciale franceze în orient este oraşul Alep.

*

Alepul oferă viziunea aproape unică a unui oraş arab clădit în întregime de piatră. El se distinge prin intensitatea comerţului şi activitatea transacţiunelor. Alepul nu-i decât un vast antrepozit, făcut pentru comerţ şi trăind din comerţ. Admirabil situat la încrucişarea drumurilor Mesopotaniei şi Indiilor, Egiptului şi Arabiei, Persiei şi Anatoliei, oraşul acesta este punctul geometric al caravanelor care, prin dârele nenumărate ale deşerturilor, vin să descarce în magazii tot ce poate face obiect de schimb şi trafic.

Inportanţa Alepului este de secole întregi stabilită. Deschiderea canalului de Suez, a dat oraşului o lovitură care părea fatală. Dar Alepul şi-a revenit foarte repede, şi a rămas *marele port terestru* ale cărui corăbii sunt nesfârşitele caravane.

Bazarul Alepului parcă e un oraş în oraş; un târg medieval şi asiatic, uimitor prin pitorescul şi colorile lui, o grămadă nesfârşită de bolţi şi arcade, unde într'o înserare prăfuită, în mirosurile de mirodenii, piele şi omenime îngrămădită, toate ramurile de meşteşugari îşi expun produsele.

Tradiţia negoţului, a făcut din locuitorii Alepului nişte virtuoşi în chestiunile monetare şi de schimb. Aici este şi astăzi foarte frecventată moneda de aur. Orăşenii mai primesc la nevoe şi biletul de bancă, dar beduinul din pustiu nu vrea să audă de cât de moneda metalică.

Pretutindeni în bazar şi la colţuri de uliţă stau cămătarii la mese, în faţă cu fişicuri de medgigii de argint şi lira turceşti de aur.

Neguţătorul îţi stabileşte instictiv preţul mărfei în lire de aur. Dealtfel, în aceiaş clipă îţi transformă preţul în piaştri sirieni, franci francezi, lire egiptene sau engleze, dolari şi tot soiul de monedă. Rapiditatea şi preciziunea calculului te uimeşte. Pe lângă darul lor natural, localnicii mai sunt învăţaţi din copilărie cu asemenea ocupaţiuni. In vinele lor curge sângele Fenicenilor, vechii maiştrii ai tarabei şi primii negustori ai lumei.

*

Dar lunile acestea, Alepul comercial a suportat un mare necaz. După stabilirea ocupaţiunei franceze, tocmai turcii s'au folosit de tratatul de la Angora pentru a stabili o formidabilă graniţă vamală. Deasemenea, stabilirea frontierei la răsărit, pe linia ferată a Bagdadului, strânge Alepul ca într'un cleşte, lipsindu-l de mai toate debuşeurile. Franţa îşi vede astfel cu ochii zădărnicirea vastelor planuri comerciale. Iar îndărătul mânilor turceşti se întrezăresc degetele crispate ale Albionului.

Ce rezultat va avea rivalitatea aceasta anglo-franceză? Viitorul ne-o va spune. Şi cum o împăcare de interese nu există, Alepul va cădea pe al zecelea plan, sau va deveni englez. Aceasta este formula după care Londra îşi conduce politica în Asia.

A se citi în pagina III-a ultimele ştiri telegrafice şi telefonice

GRADINA ȘI SALA **Cinema MODERN** Astăzi în Matineuri de la 3 și 5 jum: și 9 jum. seara. Splendidul film francez Gaumont Paris

Viața nu-i un roman

Puternică dramă în 5 acte mari din viața intimă parisiană cu una din cele mai bogate montări, toalete și lux extra-ordinar după romanul eminentului autor francez Claude Farrez. In rolul prim e ·inenta tragediană de la comedia franceză din Paris d-ra Mary Harald din Tih-Min. Programul mai cuprinde excelenta comedie franceză: Vacanța Plăcută în 2 acte.

Grădina și Sala Cinema ELISABETA

— Astăzi Mercuri 31 Mai 1922 —

Nou OPERA COMPLECTA Nou

OCEANIA

THE ELSINORE.—Senzațională dramă maritimă după romanul marelui scriitor american Jack London.—6 acte.—4700 metri. Una din cele mai impresionante desfășurări a cărei acțiune se petrece în mijlocul mărei. Drama puternică, sentimentală și aventuroasă. Vederile sublime ce ne ofe ă porturile Amer cei de Nord, scenele impresionante ale dramei, bravurile marinarilor dau splendori fără seamăn acestei drame-tragedii. Programul mai cuprinde cea mai nouă „P. the Revista" cu cele mai noi evenimente din lume. - Vineri 2 Iunie 2 matineuri la ora 3 și 5 jum.

CINEMA MODERN
Joi 1 Iunie cel mai grandios eveniment artistic. — 3 actori celebri

FRANCESCA BERTINI
GUSTAVO SERENA
CAMILLO DE RISO

în fa'moasa tragedie

Pasiune Arzătoare

Capo d'operă profund sguduitoare. Nici ZIGOTO nu va lipsi de la aceste spectacole.

Grădina și Sala Cinema Sidoli

Astăzi și în zilele următoare zilnic 2 matineuri la ora 3 și 5 jum. și seara la orele 9 jum. Cel mai frumos film apărut până azi

Suferințele unui manechin

o dramă de mizerie în mijlocul luxului în 6 mari acte după romanul cu acelaș nume de VIOLET GRANT jucat de cei mai buni artiști amer cani in frunte cu noua stea FRITZI BRUNETTE. Atențiune! Acest film a fost jucat la Cinema Pathé Palace 4 săptămâni dearândul având un succes formidabil. Mono ol American film Company. O interesantă vedere și o hazlie comedie complecteaaă programul. Cu începere de Joi RABI LOEW DIN PRAGA. O nantă dramă istorică reprezentă d suferințele poporului evreu d n

Wilhelm Kuhler, Remscheid

Ferestrae pentru gatere, ferestrae circulare, precum și diferite ferestrae

Representant și depozitar pentru BUCOVINA, MOLDOVA ȘI BASARABIA

D. KRAESSEL, Cernăuți

Birou technic pentru mori, articole pentru fabrici de cherestea și orice articole pentru industrii.
Depozit special de articole technice, industriale și instrumente de tot felul.

Vineri 2 Iunie 1922
Deschiderea grădinei

„POMUL VERDE"

leagănul teatrului evreiesc din Iași, cu renumita trupă

KANAPOFF

Dați asalt la bilete!

Incălțăminte solidă

pentru bărbați, dame și copii, de lac, olandă, glacé, box, sevro, atât negre cât și colorate, ultimele modele, au sosit pentru sezonul de vară la magazinul

La Marca Română

M. A. GRINBERG
STR. GH. MARZESCU 20
vis a-vis de Teatrul Național

Se vinde mai eftin ca ori-unde

să nu rămân la închisoare, numai cu scopul de a te lua în căsătorie".

Asta întrecea pe toate! Odată mai mult fetele fuseseră păcălite, f ind făcute să creadă că mi erabilul d. Lehe, din 33 logodnice. trăsese pe sfoară numai 32! Și poate că d. Lehe are pe undeva a 34 a logodnică pentru care nutrește intențiuni serioase.

Până acum, acest extraordinar domn Lehe n'a putut fi regăsit.

SPECTACOLE

x Grădina și Sala Cinema ELISABETA. — Astăzi se reprezintă superbul film OCEANIA—The Elsinore – senzațională dramă maritimă după romanul marelui scriitor american Jack London—6 acte—4600 metri. Una din cele mai impresionante desfășurărr a cărei acțiune se petrece în largul mărei.

Dramă puternică, sentimentală și bogată în aventuri.

Programul mai cuprinde cea mai nouă Pathe-Revistă cu cele mai noi evenimente din lumea întreagă.

Vineri 2 Iunie 2 Matineuri la ora 3 și 5 jum.

x Cinema SIDOLI (Soc. Mărăști).—Astăzi în matineuri și seara se reprezintă cel mai frumos film „SUFERINȚELE UNUI MANECIN" dramă de mare senzație în în 5 mari acte, de VIOLET GRANT.

In rolul principal apare o nouă stea americană FRITZI BRUNETTE.

x Grădina și Sala CINEMA MODERN.—Astăzi în matineuri și seara se reprezintă VIAȚA NU-I UN ROMAN dramă puternică de CLAUDE FARRER în 5 acte. In rolul prim eminentă tragediană de la Comedia franceză din Paris.

Actualități din Afară

O bogăție austriacă. — *La o expoziție din Paris, inaugurată zilele acestea, a fost expus și leagănul „regelui Romei", nefericitul vlăstar al lui Napoleon I.*

Leagănul a fost împrumutat de guvernul austriac și adus din Viena, dar cu condiția ca organizatorii expoziției să-l asigure la Paris.

Asigurarea s'a făcut pentru suma de un milion franci în aur!

Dacă leagănul s'ar pierde, Austria s'ar îmbogăți subit. Schimbând milionul de franci aur, pe hârtie austriacă, statul ar căpăta munți întregi de coroane!

*

Germania și coroana cehoslovacă. — *Dat fiind cursul ridicat și stabil a coroanei Cehoslovace, fabricanții germani în ofertele lor, în ce privește prețurile pentru statele cu valută mai depreciată decât cea germană, Ungaria, Austria Polonia, stabilesc acest preț în coroane Cehoslovace. De altfel, și fabricanții de prin Austria și Ungaria, întrebuințează aceeaşi măsură în fixarea prețurilor produselor fabricelor lor.*

Informații

❑ *Cursul schimbului pe ziua de astăzi:*

Francul francez, lei 13,47; lira engleză 661; lira italiană 7,77; coroana cehoslovacă 2,91; dolarul 144 și jum; marca germană, bani 54 și jum.; marca poloneză, bani 8,70; coroana austriacă, bani 1,40; coroana ungară, bani 18 și jum.

x In vederea concursului ce organizează anual societatea „Tinerimea română", au plecat aseară la București grupuri de elevi dela liceele și gimnaziile din localitate, precum și grupuri de elevi dela liceul militar, seminarul Veniamin, seminarul pedagogic și școala normală Vasile Lupu.

Impreună cu elevii ieșeni, au plecat la București, și grupuri de elevi dela liceul din Chișinău și Soroca.

Concursul începe mâine.

x Membrii filialei din Iași a Societății pentru profilaxia tuberculozei sunt rugați a se întruni în adunare generală Joi 1 Iunie a. c. ora 6 p. m. în localul filialei Toma Cozma 5.

Fiind a doua convocare, adunarea se va ține ori care ar fi numărul membrilor prezenți.

❑ Sâmbătă 27 Mai s'au comemorat 3 ani de la moartea poetului Nemțeanu, de către cercul de lectură „Kadimah". In mica sală a organizației sioniste în fața unui auditoriu modest, format în majoritate de elevi și eleve de liceu, d. Iosef Neuman a conferențiat despre opera și viața nefericitului poet, citind și bucăți din opera răzlețită a lui. Ne pare bine că se mai găsesc câțiva care își aduc aminte de acei mai buni dintre noi, peste care țărâna a pus pecetea uitărei.

❑ Banditul Moraru, care a fost prins la Galați și care teroriza mai ales Bucovina, a săvârșit și unele tâlhării în județul Iași, pentru care a fost condamnat în lipsă, la 10 ani închisoare.

❑ Academia agricolă din Cluj a hotărât ținerea unui concurs la 16 Octombrie, pentru 16 locuri de bursieri.

❑ Luni 5 Iunie a. c. va avea loc la Ateneul Popular serbarea organizată de Cercurile de gospodine-secția Iași, în beneficiul grădinei de copii din Tatarași.

Se vor produce și micuții elevi.

❑ *Un cetitor ne scrie:*

Alături de „Prefectura Poliției" exista odată un loc viran. Una din foastele administrație comunale a îngrădit locul și vroia să amenajeze o grădină; sosirea iernei și apoi plecarea din fruntea comunei acelei administrații au făcut ca lucrurile să rămână baltă. Acum avem un loc îngrădit; în mijloc și pe laturi sunt câțiva copăcei și.., o bogată producție de.., buruieni. Nu crede actuala administrație că amenajarea unei grădini ori cât de simplă n'ar putea decât să înfrumusețeze cât de puțin orașul.

❑ Duminecă 4 Iunie a. c., va avea loc la Ateneul Popular Tătărași, a 47 Șezătoare artistică-culturală.

Partea artistică va avea concursul reputatului bariton George Nedelcu, a maestrului violonist Mihai Barbu etc.

❑ Societatea Ocrotirea Orfanilor din Războiu, Regiunea I Iași, publică spre cunoștința celor interesați că în ziua de 5 Iulie 1922 va ține licitație publică cu oferte sigilate la sediul Regiunei din Iași strada Toma Cozma No. 9, în conformitate cu legea comptabilității publice, pentru aprovizionarea societății cu următoarele materiale în total sau în parte:

1000 pături sau 2000 metri postav pături, 1000 kgr. lână nespălată, 5000 mosoare ață albă și neagră, 3000 caete dictando a 16 file, 1500 caete aritmetică, 1000 caete caligrafie, 2000 creioane negre pentru hârtie, 1000 condee piatră, 1000 radiere, 1000 tocuri, 500 călimări de sticlă înfundate, 3000 penițe, 200 coli sugativă, 50 kilograme cerneală violet.

Condițiunile de admitere și caetul de sarcini se pot vedea în orice zi de lucru între orele 11—12 la Biroul Regional Serv. Administrativ.

❑ Din Cernăuți, se anunță că se fac mari pregătiri, în vederea congresului socialist bucovinean, ce va avea loc în curând.

Se așteaptă din partea d-lui Grigorovici expunerea unui program, menit să strângă la olaltă toate fracțiunele socialiste.

❑ D-nii C. Toma. vice președintele comisiei interimare, însoțit de d. Ion Popovici, ajutor de primar și inginer Savel au inspectat azi strada I. C. Brătianu și au luat măsuri ca refacerea acestei străzi, atât de importantă, să se facă în întregime, cu piatră cubică.

Refacerea se va face în regie și lucrările vor începe chiar în cursul acestei săptămâni.

❑ Consiliul de administrație a federalei orășenești „Infrățirea", de sub președenția d-lui C. N. Ifrim, a luat hotărârea, în interesul strângerei legăturilor dintre cooperative și a educației cooperatiste, să convoace în adunări lunare, consiliile de administrație, a tuturor cooperativelor orășenești.

Prima adunare va avea loc Vineri 2 Iunie oră 8 seara, în sala corporațiilor, din strada Alexandri.

❑ Ministerul instrucțiunei a aprobat construirea unui etaj la Căminul studenților din strada Carol.

Licitația pentru darea în întreprindere al acestei construcțiuni a fost fixată pentru 12 Iunie. Devizul e de 97,630 lei.

❑ Liga Culturală, secția Iași, de sub președenția P. S. S. arhiereul Iacob, a decis organizarea unui festival, la Teatrul Național, în scopul ajutorărei românilor înfometați de peste Nistru.

Inițiativa este a Comitetului central al Ligei, care s'a adresat în scopul acesta, tuturor secțiunilor. Cu prilejul acesta va avea loc și prima conferință din ciclul ce secția Iași, va organiza, în legătură cu scopurile urmărite.

❑ Ministerul de industrie a anunțat telegrafic primăria, că dintr'un export, s'a repartizat 168 porci pentru trebuințele de alimentare al populației din Iași.

✱ Elevii trimiși de „Colonia școlară". vor petrece vacanța aceasta la Deleni, lângă Hârlău, unde vor avea la dispoziție un parc admirabil și împrejurimi splendide.

❑ D. Druțu Ion, din strada Inundată 14, s'a plâns poliției, că proprietarul locuinței sale, i-a dat afară toate lucrurile din casă, zicând că nu-i trebue chiriaș.

✱ *Mormântul lui Barbu Delavrancea.*— Se știe că într'un colț al cimitirului Eternitatea, își doarme somnul de veci, maestru Barbu Delavrancea, cu o simplă cruce de lemn la capul mormântului acoperit cu flori.

Sunt mulți, aceia care trecând pe lângă acest simplu mormânt, nu știu că el închide rămășițele pământești ale unei glorii a literaturii românești.

Intr'o ultimă ședință a Ligei culturale, comitetul secțiunei Iași, a luat hotărârea să ia asupra și pentru întreținerea acestui mormânt ca și ridicarea unui bust pe mormântul lui Delavrancea.

✱ Vineri 2 Iunie, ora 9 seara, va avea loc un mare festival artistic literar în folosul comitetului pentru ajutorarea înfometaților din Rusia „Maxim Gorki", cu binevoitorul concurs al d-lor N. Zadri și N. Teodorescu pentru partea muzicală și al d-lor M. Codreanu ci G. Topârceanu pentru partea literară,

Dat fiind înaltul scop umanitar al acestui festival, se prevede reușita deplină.

✱ Marți 30 Mai crt. a avut loc la Judecătoria din Podul-Iloaei procesul furtului săvârșit la cassa de bilete C. F. R. din acea localitate, de către Titus Dembinschi fost cu serviciul la fabrica de cherestea (exploatarea C. F. R.) din P. Iloae.

Martorii în acest proces au fost din partea acuzării D-nii Costinescu șeful stației, I. Borteanu împiegat de mișcare, fost casier în timpul furtului, Gheorghiu casier la cassa de bilete și D-nii Balinschi și Mandrea de la fabrică.

Dembinschi a fost condamnat la un an închisoare. El a imediat retrimes la Penitenciarul din Iași de unde fusese adus spre judecare.

❑ Părintele Cotlarciuc decanul facultății de teologie din Cernăuți, a sosit în localitate, unde are a prezida juriul examenului de capacitate de la seminarul Veniamin.

❑ Administrația financiară vestește pe comercianți, că în virtutea legei, sunt obligați a declara cifra afacerilor anului 1921, pentru impunerea la patenta complimentară.

Termenul este până la sfârșitul lunei Iunie.

❑ Niște răi făcători pătrunzând în timpul nopței în locuința d-lui Dimitriu din Mahalaua Adunaților 24 au furat mai multe lucruri și 2300 lei în numerar.

In schimb pungașii au lasat o pereche de pantaloni rupți și o pereche de sandale și mai rupte.

❑ In urma razii sanitară făcută eri, s'a dispus închiderea bodegei din tunelul ofițerului Traian, crâșma Iacobovici și cofetăria Iani din strada Lăpușneanu, până la complecta lor asanare.

ECOURI

— Se aduce la cunoștință onor public, că ceasornicăria Frații Tischler, Iași str. Ștefan cel Mare 33, CUMPARA briliante și obiecte de ocazie, de aur, argint și platină, oferind prețurile cele mai mari.

— La Croitoria și Postăvăria A. I. Rozenblum str. Ștefan cel Mare 23 au sosit covercoaturi în în diferite nuante și Fraishairacloth (Fresco) veritabil, recomandabile ca fiind cele mai higienice, ușoare și portative costume de vară.

— Doriți să fiți elegant!

Aceasta o puteți obține vizitând numai Croitoria Civilă a Marelui Magazin „Derby" din str. Lăpușneanu No. 30 care execută comenzi, după ultima creație a Casei Daroux-Paris. Bogat asortiment de stofe engleze.

Zilnic transporturi noi de articole de galanterie și Mode. Prețuri extrem de avantajoase.

— *Șosete* toate mărimile și culorile Lei 13 perechea la Magazinul Noutăților Iași Str. Alexandri 11 peste drum de Primărie.

— *BRAUL IOV*, inventat de căpitanul Iov și care a mântuit atâta lume de dureri de șale, rinichi etc. se află de vânzare la Iași *la Farmacia dr Konya*.

Cu un preț foarte mic, toate lumea suferindă poate în scurt timp, recapătă bucuria sănătăței.

— ULTIME — INFORMAŢIUNI

x Până'n prezent nu se ştie nimica în privinţa tratativelor pe care le urmează la Paris d. Vintilă Brătianu, pentru consolidarea bonurilor de tezaur.

Tratativele n'au împiedicat însă scăderea continuă a leului —ceea ce ar fi un început de dovadă, că susţinerea financiarilor cum că numai prin consolidarea bonurilor de tezaur valuta noastră nu se va ameliora, este perfect adevărată. Acei financiari susţin că singur un împrumut extern ar putea aduce o îndreptare şi tocmai ideia unui împrumut extern este mereu dezminţită de guvernul nostru.

In schimb tratativele pentru un împrumut extern german sunt foarte avansate şi şansele de reuşită foarte serioase. De acest lucru s'a şi resimţit valuta mărcei, care, la Paris, cotează în mod urcat, aşa că, judecând după paritate, marca ar însemna astă-zi 55 bani.

O dovadă mai mult că numai un împrumut extern poate aduce ameliorarea valutei noastre, extrem de căzută.

x Ziarul „Prager Presse", se ocupă în ultimul său număr şi în mod special de desbaterile conferinţei de la Genua în chestia Basarabiei.

Ziarul, după ce face istoricul Basarabiei, recunoaşte pe deplin drepturile României, care nu pot fi tăgăduite şi ruşii ar fi trebuit s'o recunoască.

In acest senz se exprimă şi întreaga presă română şi faptul că nu s'a putut ajunge la o rezolvire paşnică deplină cu ruşii a produs o penibilă impresie.

Dar aceasta impresie n'a făcut însă, de cât să mărească încrederea României în propriile sale puteri, şi liniştea cu care priveşte eventualele întâmplări.

x Zilele acestea d-nu Focillon profesor la Universitatea din Lyon invitat de Universitatea noastră va ţine o conferinţă în Aula Universităţei cu subiectul: „Geniul în arta franceză". Data precisă se va anunţa la timp. Actualmente d. Focillon e la Cernăuţi.

❑ *Şedinţa senatului universitar.* Eri după amiază a avut loc şedinţa senatului universitar.

Au fost prezenţi în afară de d. rector Bratu, d-nii profesori Demetriade din partea facultăţii de medicină, Ibrăileanu decanul facultăţii de litere, Borcea şi Bogdan din partea facultăţii de ştiinţe.

Discutându-se o cerere a prefecturei de poliţie, prin care se cerea delegarea unui profesor pentru anchetarea devastărilor săvârşite de studenţi, senatul şi-a declinat competinţa, arătând că universitatea nu poate deschide anchetă, de când în cazul când e dovedit de autorităţile competente, că faptul e săvârşit de studenţi.

Până ce acest fapt nu se va pune în cunoştiinţa universităţii, senatul nu poate lua deci, nici o hotărâre în această chestiune.

Luând însă în discuţia, atitudinea unora dintre societăţile studenţeşti, care contra regulamentului care opreşte ţinerea întrunirilor, fără învoirea rectorului, au convocat şi ţinut câteva întruniri, senatul a hotărât admonestarea acestor societăţi, urmând ca la o nouă abatere, societăţile în chestiune să fie desfiinţate.

*

S'au discutat de asemenea chestiuni de ordin intern universitar şi chestiunea funcţionării căminurilor studenţeşti pentru anul viitor şi aceea a zidirilor care privesc noulle localuri pentru căminuri.

S'a hotărât a se cere ministerului, ca licitaţia pentru zidirea catului al doilea a căminului din str. Carol să se ţine şi la Iaşi, nu numai în Capitală.

Devizul aprobat pentru aceste lucrări e de 900 mii lei.

x Azi se ţine la abator siar, pentru fixarea preţului cărnei porcilor ce provin din cota de contingentare.

Aceşti porci sunt daţi comunei pe preţul de 4 lei Kilogramul carne vie.

✱ *Iaşul rămâne până la iarnă fără lumină şi fără tramvai.*—La prima şedinţă a comisiei interimare care va avea loc probabil Marţia viitoare se va cere neapărat urcarea cu 25 la sută a actualului tarif pe curentul electric.

Această nouă urcare de tarif se impune din două cauze principale.

In primul rând combustibilul consumat de uzină, s'a urcat cu alţi 15 bani la kilogram iar în al doilea starea de deteorare a maşinelor uzinelor, face ca consumul de combustibil să fie de două ori cel normal.

In scurt timp deci, populaţia va plăti kilovatul de curent electric 7 lei şi 50 bani, în loc de 6 lei cât îl plăteşte azi.

*

Aceasta momentan.

Chestiunea uzinelor e însă mult mai grea şi nu se rezumă numai la o nouă urcare de tarif, fie chiar şi înzecirea taxei actuale.

Intr'adevăr, noi am arătat acum câteva luni chiar, că starea uzinelor e lamentabilă şi că Iaşul, în scurt timp e ameninţat a rămâne fără lumină, dacă nu se vor lua grabele măsuri de refacere.

Or, de atunci au trecut luni şi nimic nu s'a refăcut, nimic nu s'a reparat la uzine.

Maşinele destul de uzate la începutul iernei au ieşit cum nu se mai poate mai rău, din cauza supra funcţionării, din ea

Societatea care urma să se înfiinţeze şi urma să înceapă imediat lucrările de refacere, cu toate că au trecut mai bine de o lună de când s'a căpătat votul consiliului şi lucrările preliminare au fost terminate, tot nu ia fiinţă chiar dacă până într'o lună societatea va fi înfiinţată şi subscripţia acoperită, şi comandându-se imediat motoarele necesare, încă nu se poate spera ca până la iarnă uzinele să fie repuse în stare normală, de oarece, cu toată urgenţa, trebuesc cel puţin 6 luni, pentru confecţionarea şi aducerea în ţară a pieselor ce trebuesc refăcute şi apoi încă câteva săptămâni ca aceste piese şi motoare să fie instalate, aşa că la iarnă, dacă lumina nu va lipsi cu totul, cum s'a întâmplat la Chişinău, dar va fi nevoe a se reduce orele în care lumina va fi distribuită, şi de asemenea numărul abonamentelor din oraş.

Este drept că direcţia uzinelor socoate că dacă primăria ar achita sumele ce datoreşte pentru lumină, tot s'ar putea face unele reparaţiuni, care ar împiedica neajunsul general semnalat de mai sus. Cum însă sunt puţine speranţe că lucrările se vor petrece astfel, e foarte probabil că la iarnă să rămânem în întuneric.

■ Mâine Joi, sosesc în Iaşi elevii liceului Real din Chişinău. Căldura cu care şi-au primit dânşii colegii dela „Internat" în excursia din zilele trecute şi concursul pe care l'au dat, atât ei cât şi publicul din Chişinău, pentru ca serbarea elevilor liceului Internat să aibă o strălucită reuşită,— fac ca şi ei să aibă dreptul la aceiaşi călduroasă şi frăţească primire — din partea noastră.

La serbarea pe care o vor da Joi seara la Teatrul Naţional, cu concursul frăţesc al elevilor liceului Internat, onoratul public le va putea aprecia munca curată şi privirea călduroasă cu care vin în mijlocul nostru. Dragostea pe care le-o vom arăta o, ei vor duce-o în Chişinău ca din partea Iaşului şi a Ţării întregi de dincoace de Prut.

❑ **Am anunţat la timp că în urma intervenţiei d-lui C. Tomă, ministerul agriculturei a acordat Iaşului 100 vagoane grâu, care ar fi suficiente pentru pâinea oraşului până la noua recoltă.**

Or, acest grâu nici până azi n'a fost adus şi nici nu va fi adus, de parece preţul pe care e oferit, ar face ca preţul pâinei integrale să se urce la 5 lei kilogramul.

Grâul ce a mai fost adus şi care e ultimul stoc disponibil, nu e suficient pentru mai mult timp de cât pentru o săptămână cel mult.

După o săptămână, dacă nu se vor lua măsuri urgente, toate morile din localitate vor fi nevoite a înceta lucru din lipsa de grâu.

Serviciul Telegrafic

AL ZIARULUI „OPINIA"

Mare fierbere la bursa din Capitală

Enormul salt al Reşiţei — Mari urcări la petrolifere — Urcările la acţiunile bancare — — „Se petrece ceva —

Bucureşti. — Ziua de ieri a însemnat, desigur, cea mai agitată zi pe care a cunoscut-o vreodată bursa noastră din Capitală.

Unele acţiuni au înregistrat urcări nemaipomenite şi în genere a domnit o stare de zăpăceală şi enervare fără seamăn.

Explicaţia faptului nu există încă, dar se pare că iniţiaţii ştiu că se petrece ceva în politica financiară de stat care-şi va produce roadele mai târziu.

*

In primul loc este de relevat adevărata luptă ce s'a dat pentru acţiunile Reşiţa. La sfârşitul zilei ele cotau 3200 lei şi nu se mai găseau pe piaţă. Urcarea aceasta însemnează că Reşiţa marchează un spor de 1200 lei într'o singură zi, ceia ce nu s'a mai întâmplat niciodată cu vre o acţiune românească.

Petroliferele au marcat şi ele mari urcări. Astfel, Sospiro s'a ridicat dela 900 la 1250; Redevenţa a ajuns la 3300, ceia ce înseamnă că în 5 zile s'a urcat cu 1300 lei; creditul Minier care rămâne tot favoritul jucătorilor la bursă, a ajuns la 7400 lei.

*

Bancarele care au stat luni de zile în neacţiune, au început şi ele să marcheze urcări mai importante, semn indubitabil că presupunerea de la început adică că se petrece ceva deosebit în lumea financiară, este justificată.

Banca Românească s'a suit de la 930 la 1070; iar banca Blanck de la 860 la 1040. Până şi neferi-cita Banca Naţiunei s'a urcat de la 80 la 140.

D. Inculeţ părăsit de partizani

— Libertatea de acţiune a parlamentarilor inculeţişti —

BUCUREŞTI. — Un conflict a izbucnit între d-nii Inculeţ şi Pelivan.

Partizanii inculeţişti, în frunte cu d. Pelivan, au declarat că ei n'au înţeles niciodată să se supue partidului liberal, ci au consimţit numai să acorde un sprijin de guvernământ.

D. Inculeţ, personal, este liber să se înscrie în partidul liberal, dacă îi face plăcere şi crede necesar; dar parlamentarii inculeţişti nu-l vor urma şi îşi vor declara complecta libertate de acţiune în parlament.

Raporturile italo-jugoslave

Bucureşti. — Se anunţă din Roma că guvernul italian şi-a exprimat guvernului din Belgrad dorinţa ca, înainte de căsătoria regeluî Alexandru, să se închee un acord, privitor la executarea tratatului, în legătură cu chestia adriatică.

Prin aceasta, Italia urmăreşte o strângere a raporturilor între cele două ţări.

❑ D. S. Naumescu directorul ziarului „Gazeta Capitalei", cu prilejul aflărei sale în Iaşi, mulţumeşte pe această cale prietenilor şi cunoscuţilor, cari ori de câte ori se găsesc la cimitirnu uită a face ca un parastas să se oficieze şi în memoria regretatului său frate Z. Naumescu mort pentru ţară şi înmormântat la Iaşi, făcând astfel un serviciu pios familiei, case găseşte toată domiciliată la Bucureşti.

❑ Azi a trecut prin localitate un grup de eleve al unui liceu de fete din Chişinău, însoţite de mai multe profesoare.

Cu trenul de 1.15, excursioniştele au plecat la Bucureşti.

❑ Un spectacol pitoresc, dar nu tocmai potrivit cu demnitatea unui oraş ca Iaşul, se poate vedea zilnic în piaţa Cuza-Vodă, centrul târgului.

Caii de la trăsurile de oraş şi de la diferite cotiugare, fac cerc în jurul basinului de apă din faţa Administraţiei Financiare, şi se adapă, se adapă...

Nu s'ar putea oare ca adăpătoarea cailor să fie mutată într'un loc ceva mai retras şi mai departat de centru?

Conferinţa de cale ferată româno-polonă

Bucureşti.— Ieri s'a înapoiat în Capitală delegaţiunea română, în frunte cu inginerul c. f. r. Russ, care a participat la conferinţa de cale ferată din Lemberg,

Conferinţa s'a ocupat de modificările pe care le necesită convenţia polono-română încheiată anul trecut la Bucureşti.

S'a constatat că punctul de graniţă Nepolocăuţi (Ghica Vodă) este insuficient pentru traficul de mărfuri, şi s'a emis părerea să se stabilească un nou punct de graniţă (probabil Ştefăneşti.

Problema reparaţiunelor

Bucureşti. — La 29 Mai s'a primit la Paris nota de răspuns a Germaniei la cererea comisiunei de reparaţiunî.

Deliberările asupra notei au început imediat şi au ţinut până seara târziu.

Nota cuprinde propunerile germane privitor la scadenţa de la 31 Maî.

Dobrogeanu-Gherea

—a încetat greva foamei—

Bucureşti. — In urma energicului protest făcut de avocaţi şi a anchetei care a fost ordonată; d. Dobrogeanu Gherea a consimţit să înceteze greva foamei.

Gherea a stat în grevă 16 zile, şi în ultimul timp fusese lipsit şi de apa de băut. Se află într'o stare de slăbiciune extremă inspirând serioase îngrijorări. Aseară i s'a dat puţin ceai.

Familia lui Gherea a căpătat permisiunea să-l viziteze.

Principesa Elisabeta s'a însănătoşit

— Moştenitoarea Greciei va petrece vara la Sinaia. —

Bucureşti. — D. doctor Romalo, care a sosit în Capitală, însoţind pe Suverani a declarat următoarele, asupra sănătăţei principesei Elisabeta:

A. S. R. Principesa a intrat de câteva zile în convalescenţă. Ea s'a şi dat jos din pat.

Indată ce se va întrema, Principesa va veni în România şi va petrece toată vara la castelul Peleş, la Sinaia.

Pentru iarnă, principesa se va instala în insula Corfu.

Agresiunea din Fălciu

— Maltrarea fostului senator Floze —

Huşi.— O agresiune sălbatecă a fost săvârşită ieri în satul Arsura (jud, Fălciu), în următoarele împrejurări:

Indivizii Gheorghe Oprea şi Petru Oprea, înarmaţi cu revolvere, au tăbărât asupra bătrânului Petrache Ploae, fost senator ţărănist, partizan devotat al d-rului Lupu maltratându-l în chip îngrozitor. Petrea Oprea a descărcat şi un foc de revolver asupra lui Ploae, dar din fericire nu şi-a ajuns ţinta.

Aflând de cele ce se petrec, sătenii au sărit în ajutorul victimei, au dezarmat pe agresori şi i au predat jandarmilor,

Leontin

Se caută o bonă

la un copil mic. A se adresa în Strada Pojăniciei 4 Iaşi.

La Firma Ferrum

FRAŢII WACHTEL et Co.

Se caută un practicant având 3—4 clase secundare.

Se angajază imediat

secretar invalid de răsboi, una mie lei lunar. A se adresa la sediul asociaţiei invalizilor Filiala Iaşi Str. Muzelor 16 între orele 4—6 p. m.

Preşed. Căp. EM MICLESCU

LEI 300,000

de plasat prima ipotecă.

A se adresa d-lui S. P. Georgescu avocat.

Gimnazial PARTICULAR VATRA DORNEI voieşte să angajeze cu începerea anului şcolar 1922|23 un profesor care are examenul de capacitate din matematici, ştiinţele naturale şi fizico-chimice. Condiţiile de retribuţie ca şi la şcolile statului eventual şi locuinţă. Doritorii se vor anunţa la direcţiunea gimnaziului până la 1 Iulie 1922.

Bucovinean

evreu, cu multă experienţă comercială, cunuscător al legilor austriace; perfect în germana, cunoscând şi limbile română şi franceză, caută ocupaţie într'un birou de avocat, birou comercial sau redacţie, ori ca voiajor.

A se adresa la administraţia ziarului sub M. R.

TEATRUL NAŢIONAL

Vineri 2 Iunie 1922 ora 9 seara

Mare Festival Artistic, Literar

dat în folosul comitetului de ajutorare a înfometaţilor din Rusia MAXIM GORKI" cu bine-voitorul concurs al d lor

N. Zadri (vioară) Profesor la conservator—N. Theodorescu (violoncel) Prof. la conservator

M. Codreanu —— G. Topârceanu

Acomp. la piano Marcel Leibovici

Biletele se vor pune în vânzare prin comisiuni iar în ziua spectacolului la agenţia Braşou şi casa teatrului.

„OPINIA" IN ȚARA

PARASTAS

pentru regretatul doctor N. Lapteș din Huși

Huși 3o.— Din inițiativa d-lor Jenică Constantinescu, Iancu Constantinescu avocați, P. Șelescu farmacist și P. Tamaș rentier, s'a hotărât de toți prietenii și admiratorii decedatului dr. N. Lapteș a se oficia un parastas în ziua de 5 Iunie a c. la orele 11.

Regretatul a fost medic primar de Fălciu și Covurui, șeful cohortei de cercetași „Cogălniceanu", directorul revistei „Higiena", colaborator la revista „Viața Românească" din Iași și a altor publicați. E fost apreciat ca om de știință și scriitor de merit.

Fiind mobilizat ca medic căpitan în războiul din 916, moare în 1917, răpus de teribilul flagel de tifos exantematic în timpul serviciului, la spitalul Tomești. jud. Iași.

In urma sa a rămas soția și 4 copii.

Comitetul organizator roagă pe toți admiratorii și prietenii defunctului să asiste la parastas.

Leontin

—

FODUL-ILOAEI

Pentru Prefectura Jud. Iași— Comunitatea israelită locală a obținut de la Prefectura Jud. Iași ca Federala cooperativelor să dele din cota parte internă a porumbului, cantitatea de două vagoane porumb spre a fi măcinate la Moara locală și distribuite populației locale sărace.

Nu putem înțelege care o fi cauza că se distribuie de către Comunitatea Israelită locală prin dl. Haim Ornștein, comerciant de cereale din localitate, *o făină infectă* (amară și stricată), din cauza căreia populația săracă este predispusă a se îmbolnăvi,

Toți cari luau făina și voind a o returna, au fost refuzați fiind dați afară.

Cu toate că moara locală sa oferit a măcina și distribui grat's această cantitate de două vagoane. comunitatea a refuzat oferta.

Credem că prefectura județului Iași pa 'ina măsuri să se distribuie făină bună populației.

Pruncuciderea— In ziua de 22 Mai crt. jandarmeria din Podu'-Iloaie a fost avizată că într'o fântână de pe șoseaua Națională P. Iloaie Trg. Frumos între klm. 19—20 s'a zărit un copil. In ziua de 23. jandarmii s'au transportat la fața locului scoțând copilul din fântână. In z'ua de 26 Mai crt. făcându-se autopsia, s'a constatat că copilul a fost aruncat de viu în fântână.

Șeful secției Jand. locale D-nul Plut. maj. Dăscălescu a început cercetările, descoperind pe autorii crimei, cari sunt Iftimia V. Drăgoi și cu soțul ei V. Drăgoi. foști servitori la concesiunile moșiilor Sănger com. Gropnița și Hălăseni com. Șiocte. Criminalii au fost arestați în gara Ciurea când își scoteau bilete spre a pleca la Iași.

Grație șefului Secției locale, se prind zilnic, mulți hoți și criminali prin împrejurimi.

Examene. — In ziua de 7 Iunie crt. începe examenele de fine de an la școala „primara locală. Tot în acea zi încep și examenele particulare pentru absolvirea cursului primar. Examenele se vor ținea în localul școalei Primare din localitate și vor dura 5 zile, de la 7 până la 11 Iunie crt.

Corespondent

—

BACAU

Culturale. — Duminică 28 Mai a avut loc a VIII-a șezătoare artistico-culturală organizată de casa de sfat și ostire „Vasile Alexandri".

Programul este deschis de orchestra 29 obuziere care cânta Fantasie de Carnets și Orfeu în infern. Apoi corul mixt de sub conducerea pălrintelui Luca, execută cu vervă obișnuită: „Trecui puntea" și „Di-am-avut". Solo de bariton a fost minunat redat de d-l C. Somureanu, despre care nu pot să spun decât bine. Popper și Golterman găsesc un bun interpret în d-nul Barr, care cânta la violoncel „Schlummerlied și La Fo's. Programul este complectat cu Trio de Heydn; d-na Cerne'z (piano) Faxmare (vioară) și Barr (cello)

Sportive.— Duminică 28 Mai a avut loc un match de football între echipa „Bistrița" și cl. IV a liceului Ferdinand I.

Rezultatul final a fost de 6 : 0 în favoarea cl. IV Arbitru Ferenz a fost foarte corect.

Remarc de la Bistrița: Popuc, Baciu. Constantin. De la cl. IV Livezeanu, Grigoraș, Zighete, Zotta și Munteanu.

Pentru Sâmbătă se anunță un interesant match între „Vulturul" și „Macaby".

O'y

—

BOTOȘANI

O crimă descoperită. — Șeful postului de jandarmi din Movila Ruptă, cu ocazia inspecției la locul numit Stânca de Piatră, a dat peste un cadavru aruncat de curentul apei.

Din cercetările făcute, s'a constatat că cadavrul este al locuitorului I. Atodiresei din comuna Manoleasa jud. Dorohoi. Cadavrul prezintă o rană produsă printr'un corp tăios în regiunea occipitală.

La mijloc fiind o crimă, se cercetează pentru a se descoperi pe autor.

Conferință. — Rabinul Schor din Capitală, a sosit în orașul nostru pentru a ține o conferință soldaților evrei din garnizoană.

Conferința a ținut o sub cerul liber în centrul orașului str. P. Carol. O lume imensă a luat parte.

Louis Adler

Inștiințare

Camarazi,

1) Congresul invalizilor are loc la București în zilele de Sâmbătă, Duminică și Luni 3, 4, 5 Iunie 1922.

II a) Plecarea direct la București. Președintele asociației Căpitan Emil Miclescu vă așteaptă Sâmbătă ora 8 dimineață în gara de nord.

b) Invalizi vor lua hrana pentru drum. Vor fi găzduiți în București la cazărmi și școli.

c) Toți invalizi sunt rugați stăruitor să ia parte la Congres acolo se va aduce la cunoștința celor ce au puterea în mână, toate nevoile noastre. Acolo ne vor cunoaște cei care nu ne știu durerile.

Președinte
Căpitan, Emil MICLESCU

PRIMUL
Depozit de CHERESTEA
MOLDOVA FORESTIERA
Iași, Strada Uzinei No. 11 și 11 bis
E BINE ASORTAT și vinde cu prețuri REZONABILE

Publicație

Epitropia bisericei Sf. Ștefan din orașul Iași vinde prin licitație publică în ziua de 17 Iunie (stil nou) ora 10 dimineața locul de vie din strada Brândușa No. 52 din Iași în întindere de 18276 m. p. și va începe de la 1 leu m. p. iar garanția va fi de 2000 lei în numerar.

Licitația se va face prin oferte închise în conformitate cu legea contabilității generale a statului art. 72—83 și se va ținea în cancelaria epitropiei din curtea bisericei Sf. Ștefan din str. Albineț 38 Condițiunile de vânzare se pot vedea în orice zi la parohul respectiv.

Epitropia

No. 29, 28 Mai 1922

„ALBINA"

Noua fabrică sistematică pentru săpunuri de toaletă și pungi de hârtie

Marfă de calitate superioară
Servim prompt la domiciliu și în provincie.
PREȚURI DE RECLAMA.
Desfidem orice concurență.
Iași, 73 bis, Str. Păcurar

Cereți pretutindeni
MIȚULIN
cea mai bună pasta de curățit ghetele albe și colorate, de pânză, antilopă, etc.
Se află de vânzare la drogherii și magazine de manufactură. Dep. general Farmacia Dr. KONYA. Iași

---

IDEAL

Noua Fabrică de **Bolangerie** și spălătorie chimică sistematică, CU ABURI

OSIAS LUSTGARTEN

Centrala: Str. Pantelimon 42
Sucursala: Str. Gh. Mârzescu 30

primește pentru curățat și vopsit orice fel de haine bărbătești și de damă, precum și orice fel de stofe de mătasă, lână și bumbac, de la comercianți, în toate culorile moderne.

Rog clientela a încerca și o asigur ca va fi pe deplin mulțumită.

Atențiune: **Prompt și prețuri modeste.**

Părul nu mai cade

MATREAȚA cat și orice afecțiune ale pielei capului dispar sigur NUMAI în urma întrebuințărei loțiunei

„PETROLOL"

singurul remediu preparat riguros după principiile științei de d-rii KONYA și FIU, chimiști.
Pomada Tanno Chinin veritabil numai cu marca FORTUNA depusă.

DIGESTON Dr. KONYA — Praf digestiv, restabilește digestia dificilă; ușurează asimilația alimentelor; taie acreala și arsurile din stomac

Depozit la Farmacia Dr. KONYA și FIU.

Librăria Centrală

IAȘI, STRADA MARZESCU No. 25

are în permanență un mare depozit de:

REGISTRE și carnete pentru impozite, Registre pentru salariați, pentru depozite de vinuri, registre comerciale de toate mărimile și grosimile. Cerneală Pelikan, hârtie comercială foarte fină, plicuri, etc. Prețurile cele mai eftine

---

AVIZ *Aduc la cunoștința generală precum și a vechei mele clientele că am redeschis renumitul meu*

Atelier de Croitorie

unde se efectuiază cele mai moderne haine bărbătești. Deasemenea am în depozit materialele necesare precum și cele mai fine FURNITURI
Rog a mă vizita spre convingere.
Atelierul în casa proprie strada Petru Rareș No. 9 bis (*alături de localul* „LA TERASA")

S. WACHMANN

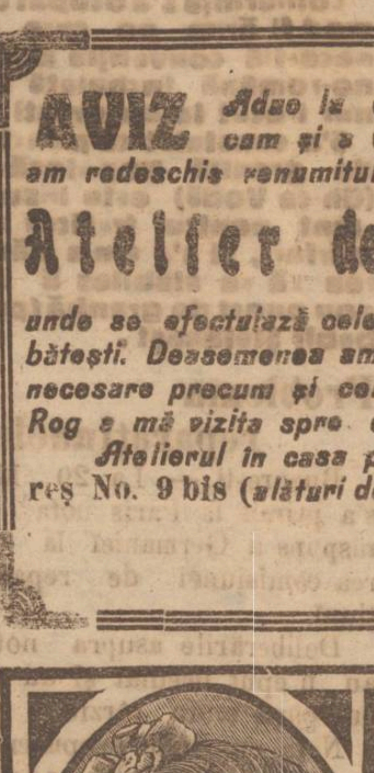

MARGOT
CREMA
LAPTE DE CRIN
SOPON, PUDRA
POMADA, EAU DE CUININE
EAU DE COLOGNE, DEPH.ATOR
PARFUM
DEPOZIT GEN. FARM. Dr. KONYA IASI
DE VÂNZARE LA TOATE FARMACIILE ȘI DROGUERIILE

Sanatoriul Dr. Tzaicu

Iași, Str. Carol 20, Telefon 368

Situat în regiunea cea mai frumoasă și mai higienică a Iașului s'a reorganizat și mărit pentru a corespunde cerințelor actuale.

Clinică chirurgicală perfect instalată. Asepsia cea mai riguroasă. Se practică orice intervențiune.

Adaptat la chirurgia de urgență.

Gynecologie, Ortopedie, Electroterapie, Mecanoterapie. Se primesc în consult cu medici distinși, după specialități, boli interne și nervoase (excluse boli contagioase și nervoși turbulenți).

Informații și consultațiuni între orele 2 — 4 p. m.

Băile Bălțătești

jud. Neamț

La 1 Iunie se redeschide cea mai veche stațiune din țară, renumită prin eficacitatea ei terapeutică pentru Reumatism, Gută, Boli de Femei, Boli de Piele precum și Anemia, Limfatism.

Stațiunea este complect renovată având pe lângă Băile Minerale și instalațiune de Hidroterapie, Electroterapie, Inhalație, Pulverizație, etc.

Hoteluri și vile complect renovate cu o vilă mare nou clădită amenajate cu tot confortul modern

Restaurant de primul rang cu bucătărie aleasă pusă sub o conducere nouă și cu prețuri moderate.

Toată stațiunea are lumină electrică, poștă, farmacie, medic specialiști tot timpul sezonului; tot felul de distracții, Popici, Cazino, Baluri, Cinematograf. etc.

O orchestră condusă de maestrul Vrăbiescu, absolvent de conservator.

Camera de la 700 lei în sus

Pentru orice informațiuni și rețineri de odăi se va adresa Administrația Băilor Bălțătești.

Sare de băi de Bălțătești la drogheria Ornstein et Biber

Toți ieșenii sunt invitați a lua parte la inaugurarea

Marelui Azil de Bătrâni

Fondat de Meseriași
Str. Sf. Constantin 5
în ziua de 4 IUNIE 1922 ora 4 p. m.

N. B.—In caz de timp nefavorabil solemnitatea va avea loc în saloanele azilului.

Vinul Konya

cu principiile conținute în *Kola, Coca, Guarana* și *Cacao* reunite

Reconstituantul, tonicul și nutritivul cel mai renumit în combaterea **anemiei, debilității, maladiilor nervoase**, *de cea mai mare valoare în convalescența.*

Gebr. Böhler & Co.

Soc. Anonimă VIENA

Oțel, articole de oțel și instrumente mecanice. Curele de transmisie, Muhlpicken, Kronhammer, Schlageleisten

Reprezentant și depozitar pentru BUCOVINA, MOLDOVA și BASARABIA.

D. KRAESSEL, Cernăuți

Birou technic pentru mori, articole pentru fabrici de cherestea și orice articole pentru industrii.

Depozit special de articole technice, industriale și instrumente de tot felul,

---

CEREȚI LA TOATE MAGAZINELE MAI BUNE
DE
BAUTURI ȘI DELICATESE

COGNAC MARTY

Produs natural de vin. Cel mai bun și higienic COGNAC din ța

ANUL al XVIII-lea No. 4506 — 1 LEU NUMĂRUL — SAMBATA 3 IUNIE 1922.

ABONAMENTE: UN AN LEI 300; ŞASE LUNI „ 160; TREI LUNI „ 80
REDACTIA IAŞI. — STR. MĂRZESCU 17 —
TELEFON No. [illegible]

BIBLIOT… UNIVERSIT… IAŞI

OPINIA

ZIAR POLITIC COTIDIAN

ANUNCIURI
Se primesc la toate Agenţiile de Publicitate şi la Administraţia Ziarului
— IAŞI, — STR. MĂRZESCU 17 —
UN NUMĂR VECHIU 3 LEI

Iaşul îmbătrânit

Confratele bucureştean „Aurora" relevă actele destrăbălate ale unui grup de studenţi, pe urma cărora ziarul a avut de suferit materialiceşte. „Aurora" constată că „organele de apărare ale guvernului au fost lovite subit de paralizie", şi se miră cum marele public ieşan tolerează asemenea acte de tulburare, şi nu întreprinde o auto-apărare particulară a obişnuinţelor şi ocupaţiunelor lui normale.

„Aurora" exclamă cu decepţie: „Noi cunoaşteam un alt Iaşi"!

Intr'adevăr, lucrul este posibil. Confraţii de la „Aurora" ar fi cunoscut un alt Iaşi, însă numai din citirea istoriei, sau din povestirile bătrânilor.

Noi, ieşenii de astăzi, ştim câte ceva despre simţul demnităţii omeneşti, despre rezistenţa civică, despre acţiunea conştientă în masă, de care au dat energice dovezi locuitorii capitalei moldoveneşti. Dar ştim şi noi aceasta numai din cetite, fără a fi avut prilejul să mai găsim urme ale trecutului, în preajma traiului nostru sterp, istovit şi intrat în raza morţei.

Norodul nostru moldovenesc se răzvrătea împotriva dăjdiilor nesăţioase şi a cruzimelor domneşti; el se năpustea ca un val turbat asupra curţii lui Lăpuşneanu-Vodă în 1565, şi sfâşia în bucăţi pe vipera de Moţoc.

Locuitorii din mahălile Iaşilor îşi puneau în frunte pe Hâncu în 1671 şi făceau răzmeriţă lui Duca Vodă, când „angăriile" ajungeau prea grele. In vremea aceia, dacă vodă zicea da, Hâncu zicea ba, fiindcă erau în joc drepturile norodului.

Cu toată seculara stricăciune fanariotică, târgoveţii Iaşilor nu şi pierduse-ră energia şi civismul, până în timpurile mai noui. Au dat dovadă în după paştele lui 1866, când li s'a părut că Moldova suferă de nedreptate şi pierzanie. Nu ne ocupăm aici de nedreptatea sau dreptatea acelor vilejioase întâmplări, dar ţinem să scoatem deasupra o pildă rară de bărbătească pornire. Atunci s'au strâns târgoveţii, câtă frunză şi iarbă, şi s'au grămădit după Mitropolitul lor asupra locotenenţei domneşti. Nu s'au dat îndărăpt nici de sabie, nici de copita cailor; au primit cu dispreţ gloanţele şi au înroşit pământul cu sânge mult. Un Boldur-Lăţescu şi o Eugenia Aslan, cu trandafir roş în părul despletit, mânau gloanţele acolo unde moldovenii credeau că este dreptatea sfântă a poporului.

Dar centralismul cumplit al nouei Românii a ucis plaiurile mărginaşe, şi energiile şi sufletele. Locuitorul Iaşilor a ostenit, s'a îmbolnăvit şi a intrat în agonie. Spiritul moldovenesc a voit să mai licărească odată la 1886, înfruntând pe Vodă Carol. Dar pornirea obştească prinsese chip de mascaradă. Politicianismul valaho-fanariot îşi împletise coada.

Şi Iaşul s'a prăvălit an cu an, zi cu zi, în direcţie civică şi socială, culturală şi economică. Nu s'au mai cunoscut acţiuni în masă de conştiinţă cetăţenească, în felul tradiţionalului spirit moldovenesc Doar câteva meschine vânzoleli electorale, ori antisemite, fără rost, fără bravură şi fără distincţie.

Astăzi, ne-au zdrobit anii vitregi aşternuţi pe umeri, ne a văguit ventuza centralismului lacom şi bizantin, ne-a ankilozat paralizia şi murim. Iaşul nu mai are sclipire culturală, nu mai are vigoare şi nici cinism.

Ce alt Iaşi au putut cunoaşte confraţii de la „Aurora"? Iaşul frumosului trecut moldovenesc? Acela doarme de veci prin ţintirimele din jurul bisericilor, pe dealul Eternităţii şi al Sfântului Vasile. Acolo planează umbra Iaşului cum a fost altădată. Incoace, pe uliţele târgului, se târăşte o bătrâneţă putredă, neputincioasă şi laşă, care de zeci şi zeci de ani trage să moară, şi se apropie grabnic spre sfârşitul oribilei şi îndelungatei agonii!

C. R. GHIULEA

O carte verde

Bucureşti. — Guvernul este hotărât a publica o carte verde, în care să se arate activitatea României la Genua.

INSEMNARI

GREVA FOAMEI?

D. Dobrogeanu-Gherea a încetat greva foamei, socotind că teribilul auto-martiraj, a înregistrat un început de succes prin ordonarea anchetei asupra laşelor maltratări din Dealul Spirei.

Socotim că bine a făcut. Ba mai socotim că greva foamei, la care victimile oligarhiei asiatice recurg, ca la ultimul mijloc de protestare, ar fi nemerit să nu se mai producă de loc. O spunem aceasta în toată conştiinţă.

Intr'adevăr, pentru individul aflat în puterea autorităţii, orice cale de manifestare-protest este înmormântată între zidurile unei temniţe Numai eroismul refuzului de alimentaţiune rămîne, ca arma morală, în puterea omului care simte excesul de autoritate.

Greva foamei este un act foarte important. El se produce atunci cînd abuzul de putere exasperează pe deţinut până la sacrificiul suprem al vieţei. Şi această grevă denotă atâta înfrângere a moralei omeneşti, încât societatea este pusă în situaţia de a se tulbura profund în simţul şi funcţia ei normală.

La noi, însă, oligarhia şi slugoii ei nu mai au nici o coardă nobilă în suflet care să poată vibra sub acţiunea unui fenomen oricît de violent. Oligarhia n'are omenie, n'are conştiinţă şi n'are ruşine. După cum nu trebuesc aruncate mărgăritare la porci, tot aşa nu trebue să i se ofere oligarhiei măreţii. protestului prin greva foamea Totul totul e zadarnic!

Martirii absolutismului de astăzi, trebue să-şi poarte crucea până la capăt şi să se închidă în visul nădăjduirei unei justiţii neînlăturabile.

RENOVATUS

O mare primejdie evitată

— O destăinuire a lui Lloyd Georges —

Din nou se întrevederează cât de mult suntem ţinuţi în necunoaşterea realităţei faptelor. Dovada elocventă vine dela primul ministru englez şi izvoreşte din declaraţiile sale ultime, făcute în camera comunelor.

Intr'adevăr, Lloyd Georges a făcut o destăinuire, care arată prin ce mare primejdie a trecut în special România şi cât de mare importanţă are pentru noi pactul de neagresiune.

Primul ministru englez a afirmat că numai armata întâia sovietică, care era înşirată la graniţa Basarabiei, număra 1.450.000 oameni.

Nu discutăm aci puterea de rezistenţă a acestei armate şi cum ar fi condus ca o eventuală luptă. Nu discutăm nici faptul celalt, semnalat în mod deosebit de Lloyd Georges, şi anume, primejdia că la spatele acestei armate se află un popor flămând. Constatăm numai că o situaţie din cele mai grace se produsese, fără ca opinia publică românească să bănuiască macar ce fapte importante pot surveni în fie-ce moment.

Desigur că este o chestie de bună administrare de a evita alarma. De aci însă până la a nesocoti drepturile evidente ale opiniei publice de a fi ţinută în curent, este o distanţă mare, care poate însemna măsura unui autoritarism.

Or cum, am trecut printr'o mare primejdie—de care momentan ne-a scapat pactul de neagresiune.

Să sperăm că contingentele politice vor fi astfel încât primejdia va fi definitiv înlăturată. Să mai sperăm că între alte consecinţi ale conferinţei de la Genua, va fi şi acea că guvernele noastre vor înţelege că popoarele nu mai pot fi guvernate pe baza sistemului că singur guvernul are dreptul a şti şi a dispune.

Perioada minoratelor popoarelor trebue să ia sfârşit şi la noi.

C. S.

Demisii cu arestări

Bucureşti. — Din Cluj se anunţă că 30 poliţişti au îmbracat haina civilă şi s'au prezintat şefului poliţiei, înmânându-i demisiunea lor.

Şeful poliţiei a ordonat arestarea demisionarilor.

Integul corp poliţienesc din Ardeal trece printr'o criză gravă, în urma măsurilor şi ordonanţelor ministrului de interne

CETIŢI PAG IV-a

VIAŢA POLITICA

Spre o largă amnestie!

— In sfârşit — Preocupările principale. — Tendinţa de liniştire: — O situaţie specială. — — O categorie de dezertori —

Sunt câte-va zile de când Opinia a anunţat o largă amnestie. Nici macar ziarele din Bucureşti n'au vorbit de acest lucru atunci când Opinia dădea indicii precise asupra amnestiei, în curs de a fi pusă în aplicare.

Suntem încântaţi de confirmarea bunelor noastre informaţiuni, dar mai cu seamă ne bucură faptul în sine.

Nu ne preocupă motivele, care au determinat gestul de clemenţă. Nu ştim dacă el este o urmare directă a dorinţei regale sau are vr'o legătură cu anumite constatări făcute în străinătate de primul ministru. Ceea ce ştim, însă, este că amnestia prea mult întârziată, este menită a contribui la liniştirea spiritelor.

Aceasta era cu atât mai necesară, cu cât, pe lângă situaţia creată prin diverginţele în legătură cu războiul, au mai survenit agitaţiile de după război, care au adus după sine multe şi grave măsuri de represiune, nu totdeauna făcute cu respectul legilor şi a formelor cerute de timpurile prin care trecem.

*

Amnestia va fi acordată zilele aceste şi, judecând după dispoziţiile unui guvern, se pare ca ea va fi cu adevărat largă.

In corpul ziarului cetitorii găsesc amănunte în privinţa celor ce s'au dezbătut în şedinţa de aseară a comisiunei şi a categoriilor, care vor beneficia de amnistie.

Cetirea acelor amănunte impune însă o primă şi importantă observaţiune.

Se anunţă, într'adevăr, că de la acest act de iertare şi uitare nu vor beneficia dezertorii în străinătate. In primul moment şi în mod general restricţia este pe deplin justificată. O faptă atât de gravă nu merită, într'adevăr, iertare.

De cât un lucru. Fie-care problemă generală şi principală prezintă un colorit special — după locul şi condiţiile care i-au dat naştere. Or problema dezertorilar la inamic prezintă un caracter special la noi.

Se ştie, într'adevăr, starea de spirit şi dispoziţiile speciale ce s'au produs în cursul războiului, în ce priveşte soldaţii evrei. Aceasta, nu numai în ce priveşte pe cei ce rămâneau aci şi pe cei care dispăreau.

Or-ce soldat evreu dispărut pe front, îndiferent cond ţinele, era dat ca dezertor la inamic. Un caporal, un sergent oare-care redacta o notă şi slova lui neciteaţă formează actul de acuzare pentru o crimă atât de grozavă. Sunt mii cazurile acelora care trec în faţa curţilor marţiale sub această teribilă acuzare. Mulţi din ei ispăşesc ast-fel o crimă de care nu s'au făcut vinovaţi.

Grozăvia faptului e evidentă Dacă se impune ca fapta reală să nu fie iertată, este o chestiune supremă de omenie ca nevinovaţii, acuzaţi de o astfel de faptă, să nu stea cu sutele în fundul ocnelor.

Şi este doar un criteriu simplu după care s'ar putea judeca cine s'a făcut vinovat de ast-fel de fapte Cei reîntorşi în ţară din prima clipă, au în favoarea lor prezumpţia că se ştiau nevinovaţi, că au fost luaţi prizonieri. Din întâmplarea nenorocită că au fost capturaţi, ei nu trebuie să devie culpabili de odioasa acuzare de dezertare la inamic, numai pentru că aşa sună o notă redactată de un sergent-major, pe baza ordinelor exprese ale mâncătorilor de jidani, de pe vremuri.

*

Se sperăm că de aceste juste observaţiuni, şi de altele care se vor mai produce, comisia specială, pentru redactarea decretului de amnistie, va ţine cont.

In or-ce caz amnistia largă va însemna un act de înaltă prevedere politică şi socială şi va constitui începutul erei fericite de normalizare, în ce priveşte reprimarea faptelor penale. Ea va mai însemna o îmblăzire a raporturilor între lumea diriguită şi diriguitorii, care, pentru consideraţiuni de aparare a ordinei în stat, au nesocotit de multe ori însă-şi legile fundamentale ale ţărei.

Actualităţi din Afară

Muzică în chirurgie. — *Faptul că muzica instrumentală pătrunde tot mai adânc în straturile populare şi în diversele direcţii de activitate socială, nu este un lucru nou. De multă vreme muzica a pătruns în masă şi a ridicat nivelul de înţelegere. Şi iarăşi de multă vreme muzica a căutat să se fasoneze şi ea după gustul şi înţelegerea mulţimei Deci, nici o mirare dacă în restaurante e pariziene mănânci supa în acorduri de „shimmy", sau tai friptura în ritmul modern al „pass-doble"-ului.*

In schimb, interesează în cel mai înalt grad inoenţiunile americane în direcţia utilisărei muzicei. Se anunţă ast fel din Washington că un hirurg operează pe pacienţi în sunetul muzicei, şi se spune că efectul ar fi excelent as pra nervilor bolnavului.

Muzica în chirurgie!... iată într'adevăr o noutate.

SPICUIRI ŞI OBSERVAŢII

Mobilul unei crime

Acum câte-va zile, a fost vorba — într'un foileton al „Opiniei" despre cazurile criminalilor care au „epatat" juriul fie prin prezenţa lor de spirit, fie prin răspunsurile lor neobişnuit de îndrăzneţe.

In legătură cu aceasta, produce o impresie cu totul specială, un „fapt divers" publicat în toate ziarele germane şi comentat apoi într'un foileton plin de ironie, de către cunoscutul foiletonist al lui Berliner-Tageblatt scriitorul Alfred Schmidt-Barlekow.

Mai întâi, pe scurt, faptul „divers".

Un tânăr elev de şcoala comercială (în vârstă de 17 ani jum.) se prezintă la un comerciant de timbre postale cu care cercă să facă oare-care combinaţie: schimb sau vânzare de mărci uzate, cum a mai făcut în multe dăţi — cu acelaş negustor.

De data aceasta însă n'au putut ajunge la înţălegere. Şi după... eşuarea tratativelor, negustorul se aşeză la piano, ca să cânte „die Mondschein-sonater" a lui Beethoven; dar într'o interpretare atât de groaznică, încât tânărul colecţionar exasperat, scoasă un revolver din buzunar şi'şi descarcă exasperarea împreună cu două gloanţe în spatele executantului. Pentru care faptă a încasat, doi ani inchisoare din partea tribunalului — cu toate asigurările date de către experţi — că pe lângă „firea detracată şi grandomană" a junelui asasin, dar că şi victima ar fi un pianist mizerabil.

Oricât şi-a cheltuit însă Schmidt-Badekow ironia, un fapt rămâne cert. S'a discutat serios la un proces de crimă, unde mobilul n'a fost nici gelozia, nici furtul, nici macar vre o ură veche, un nou motiv de forţă majoră... execuţia infamă a unei sonate.

Inchipuiţi-vă numai, ce dezastru pentru bieţii chinuitori ai tuturor instrumentelor muzicale, dacă auditorul şi-ar manifesta atât de...... radical nemulţumirea. Mai ales cât de grea li se face viaţa de-aci încolo, tuturor domnişoarelor din societate, care pe lângă cialul oferit, se cred obligate să te servească şi cu câteva bucăţi (adesea interminabil de mult) din piano, vioară, flaut sau mandolină. Că soluţia dată de Schmidt - şi anume: percheziţionarea prealabilă a întregei asistenţe, mi se pare cu totul insuficientă. Intâi pentru-că nu numai revolverul sau pumnalul sau iataganul pot produce invaliditate. Un simplu pietroi, sau o scrumelniţă mai masivă, însfârşit ori-ce obiect mai solid. Al doilea — şi aici ne punem în situaţia judecătorului care l'a întrebat pe june: Dar dacă n'ar fi avut revolver? Adică dacă

(Continuarea în pagina II-a)

NOTE ŞI RECENZII

TIPUL POLITIC

D. Anton Gherman publică, în No. 4 din „Viaţa Românească", un articol despre „Tipul politic".

Prin politică, — spune autorul, — se înţelege „orice sistem de fapte şi intenţii prin care cauţi a impune—până la totale substituire, dacă se poate —voinţa ta voinţei altuia". Uzul comun însă „restrânge înţelesul politicei la activitatea de stat şi pentru stat".

Armele omului politic, în lupta pentru realizerea scopului său, sunt: pumnul, zbieratul viguros, şi, în sfârşit ameninţarea şi făgăduinţa.

Iar „activitatea de stat coincide în bună parte cu aceiace în ştiinţa economică, se numeşte: distribuţia bunurilor".

Deci tipul politic este fiinţa destoinică să pună stăpânirea pe bunurile produse de alţii, —şi nu atât, poate, pentru a le mastica, cât pentru a le domina pe toate. „Nu obiectul stăpânit, ci stăpânirea este ţinta voinţei politice".

„Să porunceşti, — spune d. Gherman, — şi să fii ascultat fără împotrivire, să fi admirat şi linguşit cu cea mai fanatică stupiditate, să te răz buni aşa ca să îngrozeşti şi pe cele mai plăcute dintre slugile tale să dobori şi să striveşti pe acel care-ţi stă împotrivă, până aşi lăsa numai pentru ca să-şi înghiţă otrava fără seamăn a înfrângerii celei de pe urmă, din aceste voluptăţi de o grozavă simplicitate se ţes visele şi se realizează paradisele creaturei politice".

Aceste tendinţe sunt încarnate în animalul social. De-aceia ele sunt respectate şi de mulţime, care — în fond—are acelaş ideal ca şi tipul politic. Numai politicul este recunoscut de istorte ca *om mare*. Istoria naţională şi universală, nu-i oglinda produselor ştiinţifice şi artistice ale minţii omeneşti,—ci-i catastiful „trântelor gălăgioase" şi a „tragerilor pe sfoară solemne"—„bagajul mahalagismului uriaş al vieţii politice".

In faţa politicei stă tehnica, care-i „orice activitate producătoare de valori materiale, ori ştiinţifice ori artistice". Tipurile tehnice sunt fiinţele care se consacră prin excelenţă acestei activităţi.

Tipul tehnic este cu totul diferit de cel politic, Intr'adevăr, — în creaţia ştiinţifică, artistică sau industrială nu este loc pentru minciună, nici pentru bătae, nici pentru zbierat".

„Politica este însă-şi perpetuarea barbariei, originare. Stăpâni ori stăpâniţi, aceleaşi porniri primitive inspiră voinţele celor mulţi. Singur tipul tehnic reprezinta emanciparea autentică de acestă primitivitate".

Care i caracterul predominant al creaturei politice? Mobilitatea infantilă, latentă ori manifestă. Rigoarea, consecvenţa, răspunderea sunt noţiuni din alt domeniu.

Tipul politic îşi serbează succesele, în mod violent, şi desordonat,—caşi primitivul care ţopăe în jurul ospăţului asigurat.

In această privinţă, prinţul Ludwig Windischgraetz, bărbat politic şi fost ministru al Ungariei, istoriceşte următoarea întâmplare:

„Intr'un salon închis al unui mare hotel din Budapesta, Tisza avea să prânzească cu câţi a prietenii politici. Când am sosit, spune Windischgraetz, l am găsit pe Tisza desbrăcat de surtuc, jucând singur, cu ochii la lăutari, fără să ia seama la prietenii care mâncau ci vorbeau într'un colţ al sălii. Juca, fără să scoată o vorbă; numai din ochii lui mari făcea semn vioristului, când trebuia să schimbe cântecul. Patru ceasuri întregi a jucat singur omul acesta de peste cincizeci de ani, cărunt, preşedinte de consiliu. Işi juca triumfurile şi planurile lui politice".

Lumea creată de tipul tehnic este administrată de tipul politic, care s'a adoptat noilor situaţii, - fiind însă în permanent conflict cu veritabilul producător de bunuri: succesele mari sunt ale tipului politic,—dar la aceste succese contribue, fără să vrea, tipul tehnic.

Terenul favorabil oflorescenţei politice este războiul şi re-

(Continuare în pagina II-a)

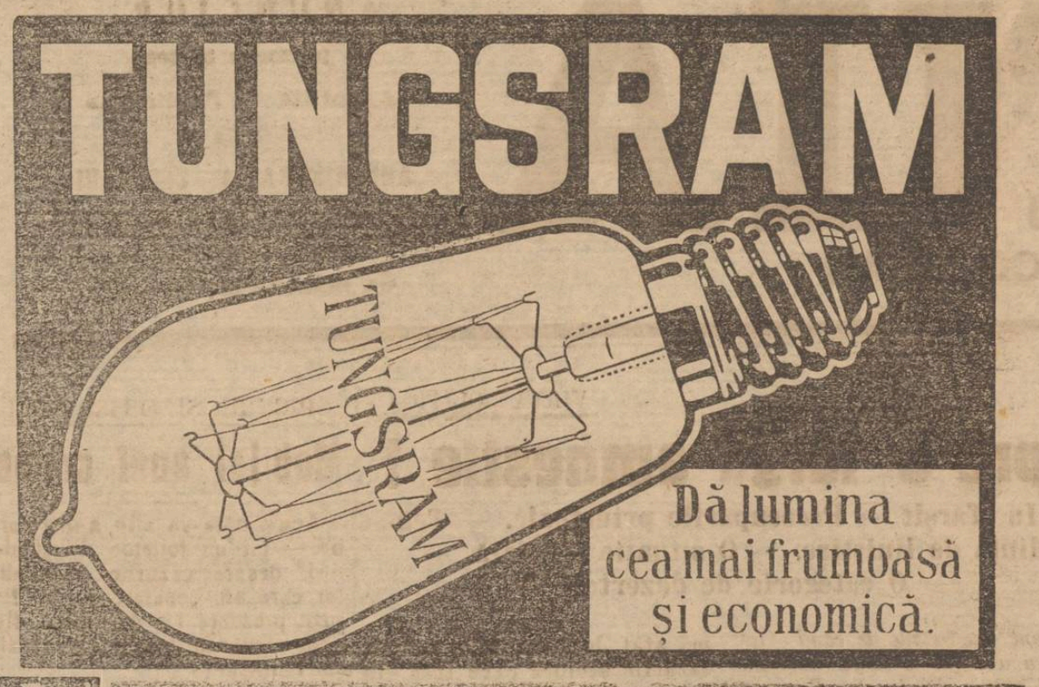

Grădina și Sala Cinema Sidoli

Astăzi și în zilele următoare zilnic 2 matineuri la ora 3 și 5 jum. și seara la orele 9 jum. Succes colosal—Pentru prima oară în Iași

Rabi Loew din Praga

Emoționantă dramă din viața în 5 mari acte reprezentând suferințele poporului evreu din Praga în secolul al XVIII-lea care a emoționat întreaga Europă. Profitați de ocaziune de a cunoaște viața poporului evreu precum și pe marele evreu Rabi Loew care a fost cel mai mare conducător al poporului evreu. El a scăpat poporul de un mare dezastru numai prin știință și minune.

Luni 5 Iunie Cei șapte ani de nenorocire cu Max Linder.

Grădina și Sala Cinema ELISABETA

— Astăzi Joi 1 Iunie 1922 —

Nou — OPERA COMPLECTA — Nou

OCEANIA

THE ELSINORE.—Senzațională dramă maritimă după romanul marelui scriitor american Jack London.—6 acte.—4700 metri. Una din cele mai impresionante desfășurări a cărei acțiune se petrece în mijlocul mării. Drama puternică, sentimentală și aventuroasă. Vederile sublime ce ne ofe a porturile Amer cei de Nord, scenele impresionante ale dramei, bravurile marinarilor dau splendori fără seamăn acestei drame-tragedii. - Programul mai cuprinde cea mai nouă „Pathe Revistă" cu cele mai noi evenimente din lume. - Vineri 2 Iunie 2 matineuri la ora 3 și 5 jum.

Grandioasele serbări de 10 Mai cari au avut loc în Capitală, defilarea trupelor etc. rulează pe ecranul cinematografului Elisabeta.

Vineri 2 Iunie 1922

Deschiderea grădinei

„POMUL VERDE"

leagănul teatrului evreiesc din Iași, cu renumita trupă

KAMAPOFF

Dați asalt la bilete!

Toți ieșenii sunt invitați a lua parte la inaugurarea

Marelui Azil de Bătrâni

Fondat de Meseriași

Str. Sf. Constantin 5

în ziua de 4 IUNIE 1922 ora 4 p. m.

N. B.—In caz de timp nefavorabil solemnitatea va avea loc în saloanele azilului.

D. Karres & Söhne

MEDIASCH

Curele de transmisiune din piele superioară, la „Saxonia", Curele de cusut și legat precum și crupoane

Reprezentant și depozitar pentru BUCOVINA, MOLDOVA și BASARABIA,

D. KRAESSEL Cernăuți

Birou technic pentru mori, articole penrru fabrici de cherestea și orice articole pentru industrii

Depozit special de articole technice, industriale și instrumente de tot felul.

n'ai la îndemână nici un corp contondent? Atunci?

Atunci se poate întâmpla ceva într'adevăr grozuic. Și anume: crimă prin strangulare. Sălbatec, cu nervii destinși — să se rupă, cu ochii injectați și ieș'ți afară din orbite cu părul vălvoi și gemând strigăte nearticulate s'ar arunca asupra..... muzicantului și încleștându'i beregata n'ar s'ăbi de loc, până când masa inertă nu i-ar da asigurarea că primejdia a trecut — pentru a nu mai reveni niciodată.

Iată-ne deci în fața unei noi lecțiri în criminologie. Or, aceasta nu trebue să se întâmple. Și aici suntem cu totul de acord cu foiletonistul german. Executantă (sau executantul) să în rebe precis pe domnișoara profesoară (sau pe d l profesor) dacă cutare sau cutare „bucată" o pot cânta în public..... fără pericol. S'ar evita astfel ca numele Beethoven, Chopin etc. să figureze în analele criminalogiei, dar mai ales nu s'ar da prilej vre unui jude zelos ca să l condamnă pe vre unul din aceștia ca... agent provocator, autor moral. *In contumace* — bine înțeles,

Dacă un lucru; grozav aș dori să'l cunosc și eu pe judecătorul român, care s'ar pretta să ieie în serios pe un acuzat, când acesta ar declara că motivul crimei este: execuția falșă a unei sonate de Beethoven.

W

Informații

Cursul schimbului pe ziua de astăzi arată că situația leului se agraveavă tot mai mult:

Francul francez, lei 13,45; lira engleză 661; lira italiană 7,78; coroana cehoslovacă 2,88; dolarul 144 și un sfert; marca germană, bani 53 și jum.; marca polonezâ, bani 3,60; coroana austriacă, bani 1,38.

Stuoenții absolvenți ai școalelor particulare din Bacarabia, din sesiunea Iunie 1921, pentru a putea obține echivalarea diplomelor lor de absolv re și admiterea la examenele universitare de fine de an, trebuesc să depună, în cursul acestei săptămâni, în fața unei comisiuni de sub președenția rectorului universității, un examen general de limba română istoria românilor și geografia României Meri.

Studenții care nu vor depune acest examen, nu vor fi admiși la examenele universitare și vor fi considerați ca exmatriculați, actuala sesiune, fiind ultima pentru acest examen.

Studenții care intră în această categorie trebie să depună cererile lor la decanatele fac lităților respective.

Locuitorul Gheorghe Ciortan, pe când venea de la Ungheni, a fost întâmpinat de o bandă de hoți, care după ce l'au maltratat, l'au jefuit de 600 lei și diferite lucruri.

Luni 5 Iunie orele 3. p. m. va avea loc în sala „Ateneului popular" din Tătărași, o serbare dată de elevii „Grădinei de copii Principesa Elena" a „Asociației Cercurilor de gospodine". În folosul școalei, cu un bogat program.

Rugăm publicul să dea concursul acestei opere de binefacere.

Din lipsă de dovezi, parchetul a pus în libertate pe toți cei bănuiți a fi implicați în furtul de medicamente dela spitalul Sf. Spiridon.

Din arestul prevantiv din Brăila, a reușit să evadeze vestitul pungaș Jean Dumitrescu.

Duminecă, societatea de ajutor Elena Doamna, de sub președenția de onoare a d lui G. G. Marzescu, își serbează patronul.

La ora 10 se va oficia un serviciu religios la biserica Sf. Constantin, după care membrii în corpore se vor duce la cimitirul Eternitatea, și vor depune flori pe mormintele eroilor neamului.

La ora 1 va avea loc o agapă, la care vor participa toți membri.

Dispoziții oficiale în privința plății cupoanelor de rentă.— Cu începere de la 5 Iunie a. c. plata cupoanelor scăzute de la plata cupoanelor săzute de la titlurile de rentă română se va face de către administrațiile financiare

Plata cupoanelor titlurilor de rentă emisiunea 1916. 1919 și 1920 ajunse la scadență se va face tuturor detentatorilor, urmând ca penira cupoanele titlurilor de rentă blocată, să se plătească pe baza borderourilor ce posedă cei cărora li s'au eliberat această rentă.

Pentru toate celelalte emisiuni de rentă de la 1899—1913 inclusiv, exceptându-se renta de 5 la sută din 1910 pentru cumpărare de islazuri care au fost chemate la stampilare urmează a se plăti cupoanele ajunse la scadență pe baza bor, derourilor ce se vor prezenta borderouri eliberate de comisiile de stampilare.

x Dnii Vasiliu-Voina, ajutor de primar și Zepa, directorul aprovizionărei, au plecat azi dimineață la Ripiceni, pentru a aproviziona Iașul cu o cantitate însemnată de zahar.

Prețul zaharului nu va trece de 18 lei kilogramul.

Funcționarii primăriei vor serba Sâmbătă patronul societății lor. La ora 10 dimse va oficia un serviciu religios la biserica Banu, de către S. S. Arhiereul Iacob și Părintele Andriescu, parohul bisericei. Răspunsurile vor fi date de corul școalei normale Vasile Lupu.

La ora 11 va avea loc o agapă comună, dată de societate, la care au fost invitați membri administrației comunale și ai Comisiei interimare.

x Ministerul cultelor a aprobat numirea d-lui M. Epure, ca epitrop la parohia Horoliștei, din comuna Cotman.

x Luni dimineața va avea loc solemnitatea sfințirei capelei dela școala normală Vasile Lupu. Sfințirea va fi oficiată de arhereul Iacob, vicarul Mitropoliei.

x Duminică 4 Iunie, se întrunește la școala Asachi „Cultul morților", pentru a rezolvi mai multe chestiuni importante.

x Azi dimineață elevi școalei superioare de comerț au plecat în excursiune, vizitând întreg Ardealul.

Elevi sunt însoțiți de d. profesor Patriciu.

Asociația generală a invalizilor Filiala Iași str. Muzeelor No. 16, în vederea participării la congresul de la 3 Iunie acordă invalizilor lipsiți de mijloace 100 (una sut) bilete gratuit pe distanța Iași-București și retur.

Inscrierile la sediul asociației de la 8—12 a. m. și de la 2—7 p. m. până în ziua de 2 Iunie ora 12 din zi.

Am arătat că spitalele din Neamț și Tg. Ocna aparținând epitropiei Sf. Spiridon trec la stat,

Această trecere se va face pe ziua de 1 Iulie.

Dnii epitropi Chilimoglu și Teodoru s'au înapoiat în localitate, venind din inspecțiune.

Dnii epitropi au vizitat spitalul din Bicești, de sub conducerea d-nei dr. Bălțăteanu, căreia i-au exprimat mult mirii pentru buna funcționare a spitalului. S'a hotărât a se construi unele atenanse necesare acestei institațiuni.

Epitropii au mai vizitat spitalul din Tg. Ocna, pe care l'au găsit funcționând în cea mai perfectă ordine.

Azi au început examenele facultății de medicină.

Intre 1 și 5 Iunie se vor ține examenele doctoratului întâiu, pentru studenții programei de tranziție, iar începând din ziua de 6, încep examenele ordinare de fine de an.

Inscrierile la examene se închid pe ziua de azi.

Pe ziua de 3 Iunie încep examenele la facultatea de științe.

Examenele continuă până pe ziua de 30 Iunie.

Tot pe ziua de 3 încep și examenele facultății de drept.

Expoziții.— Publicul ieșan va avea ocazia să viziteze, Duminecă 4 și Luni 5 Iunie, o mare expoziție de articole de broderie admirabile, lucrate de membrele Asociației Creștine a Femeilor.

Aceste lucruri vor fi expuse spre vânzare, în saloanele Cercului Militar. Originalitatea modelor și frumusețea artistică a acestor broderii va plăcea oricui și de aceea, cine vrea să aibă cât mai mult de ales trebue să se grăbească să viziteze bazarul îndată ce se va deschiae.

Bazarul va fi deschis în zilele mai sus arătate între orele 10 a. m. și 1 p. m., 4—8 p. m.

După prânz vor avea loc, în amândouă zilele, ceaiuri dansante.

Intrarea 10 lei de persoană, pentru copii 5 lei. Biletele se vor găsi la intrare.

Vama locală a primit o circulară a ministerului de finanțe, prin care se arată că întrucât o mulțime de funcționari ai vămii, părăsesc serviciul pentru a-și desch de birouri particulare de expediții sau intră ca verificatori la instituții comerciale particulare perturbând astfel buna funcționare a serviciului vămilor, acești funcționari nu vor mai căpăta pe viitor autor zația de a deschide astfel birouri și nu vor fi autorizați ca expeditori particulari.

O primă serie de profesori universitari părăsesc astă seară localitatea, plecând la Cernăuți, pentru a lua parte la congresul general al profesorilor universitari.

O altă parte de profesori va părăsi mâine localitatea.

Pentru întreținerea școlilor „Societății filantropice Steaua", s'au început de ieri colecte prin oraș.

Cu acest prilej, președintele societății d. D. Herzenberg, a lansat un inimos apel, de care ne vom ocupa în numerile viitoare, dat fiind importanța scopului urmărit.

Epitropia Sf. Spiridon a luat dispoziția de a înființa o fermă model la Popricani. Ori terenul expropriat, statul a cedat epitropiei o întindere de 170 ha.

Lucrările în vederea înființărei fermei a început.

x D-nii dr. Tănăsescu, medic șef al orașului, însoțit de d. Știubei, inspector de poliție, a făcut azi o nouă razie sanitară,

Dnii membril ai Consiliului Corpului Contabililor autorizați și experți-contabili, sunt invitați a lua parte la ședința care va avea loc Vineri 2 Iunie, ora 7 seara.

ECOURI

— *Șosete* toate mărimile și culorile Lei 12 perechea la Magazinul Noutăților Iași Str. Alexandri 11 peste grum de Primărie.

— *BRAUL IOV*, inventat de căpitanul Iov și care a mântuit atâta lume de dureri de șale, rinichi etc. se află de vânzare la Iași *la Farmacia dr Konya.*

Cu un preț foarte mic, toate lumea suferindă poate în scurt timp, recapătă bucuria sănătății.

— S'a reînceput exploatarea renumitei ape minerale purgative de la Breazu-Iași.

Comenzi se primesc la farmacia Dr. Konya Iași.

— Deliciosul oțet de vin natural se vinde cu 6 lei litrul la Magazinul de coloniale și delicatese și băuturi spirtoase Solomon Blumer Iasi, str. I. C. Brătianu 172, (lângă Hotel Binder).

— Magazine,e Cristian, atât croitoria cât și galanteria s'au mutat în localul fostului magazin de mobile „Lobel" din str. Lăpușneanu 32, lângă Biserica Banu.

Ori ce comandă și ori-ce referințe cu aceste magazine se vor adresa în noul local.

— *„Gamins" (gamene) albe de pichet, Lei 60 bucata. la* „Magazinul Noutăților" *str. Alexandri 11 (vis-a vis de Primărie).*

— Bodega „Dealul Panciulu Solomon Blumer—Iași str. C. Brătianu 172 (lângă Hotel Binder) vinde pentru acasă cu prețurile cele mai reduse vinuri din cele mai renumite podgorii din țară. Vizitați spre a vă convinge. Se trimete și la domiciliu.

GRADINA ȘI SALA **Cinema MODERN**

Astăzi în matineuri de la 3 și 5 jum. și seara 9 jum. Grandios eveniment artistic. 3 actori celebri

D-ra Francesca Bertini
Gustavo Serena, Camillo de Risso

apar în grandioasa tragedie

Pasiune Arzătoare

Capo-d'operă celebră cu o acțiune profund zguduitoare 5 acte. Splendida ZIGOTO completează acest spectacol cu o comedie în 2 acte

ULTIME INFORMAŢIUNI

x Partidul ţărănist înregistrează un nou şi mare succes.

La Chişinău, în centrul principal al provinciei dată în zestre d-lui Inculetz, a reuşit candidatul partizan al d-lor Stere şi Halipa, a reuşit d. Costăchescu, profesor Universitar din Iaşi.

Rezultatul acesta însamnă în primul loc, o mare lovitură pentru Inculetzul din guvern care a crezut că poate îndrăzni, toate, condus numai de cel mai desanţiat şi neruşinat oportunism şi arivism.

El mai însamnă triumful ideiei unei desăvârşite apropieri sufleteşti — ideia susţinută de partidul d-lui Stere şi combătută din resputeri de regionalistul Inculetz.

In fine, rezultatul mai însamnă că înaintea tuturor celorlalte regiuni ale ţări, Moldova de dincolo şi dincoace de Prut se socot una şi indivizibilă şi că Chişinăul nu are nimic de opus când este vorba ca interesele sale să fie aparate în parlament de vrednicul profesor universitar de la Iaşi.

„Opinia" înregistrează cu plăcere acest rezultat, în care vede triumful tuturor acestor trei idei sănatoase.

x Comisia interimară a fost convocată pentru Vineri la ora 5 p. m.

Intre alte chestiuni d. Eugen Herovanu va supune consiliului un raport juridic, alcătuit de d-sa cu privire la proprietatea uzinelor. Raportul acesta documentat, doveşte până la evidenţă proprietatea comunei asupra celor două uzine.

La ordinea zilei mai sunt şi alte chestiuni importante.

Se prea poate însă, că în această şedinţă, să se producă demisia d-lui Herovanu din demnitatea de preşedinte al comisiei interimare, întru cât d-sa este hotărât a şi permite să petreacă vacanţa şi tihnă.

Dăm ştirea sub toată rezervă.

x Am anunţat la timp, că din diferite motive congresul general al camerelor de comerţ din ţară, care urma să aibă loc la Constanţa în cursul lunei Maiu, a fost amânat pentru la toamnă.

In urma unei consfătuiri care a avut loc la camera de comerţ din Capitală şi la care au asistat delegaţi ai multor camere de comerţ din ţară, s'a fixat data congresului pentru ziua de 8 Septembrie.

Congresul se va ţine tot la Constanţa şi va fi urmat de o escursie la Constantinopol.

x Iaşul nu va avea mămăligă decât puţină şi foarte scumpă.

Depozitele cooperativelor sunt în adevăr pline de porumb. Nu se eliberează însă din depozite de cât pe baza unei autorizaţiuni [a comisiunei c e n t r a l e, autorizaţiune care nu vine mai mi i o dată.

Primăria noastră a dat autorizare la câţi-va morari ca în calitate de delegaţi să ridice pentru comună atât autorizarea comisiunei centrale cât şi porumbul din depozite.

Delegaţii au făcut câte 3-4 drumuri la Bucureşti fără rezultat. Primăria a adus la cunoştinţa Ministerului de interne că din cauza cheltuelilor delegaţilor, preţul porumbului din depozitele cooperativei ajunge să întreacă preţul porumbului din comerţ.

Drept or-ce răspuns Ministerul de intern s'a oprit la următoarea soluţiune: A autorizat Primăria Iaşi să cumpere din comerţ 100 vagoane porumb.

Cum însă Ministerul a dat numai autorizaţiune nu şi bani, Primăria nu va putea cumpăra porumb şi rămâne definitiv consumatorii ieşeni î-şi va procura mămăliga de unde pot şi cu cât pot.

Aceasta se numeşte preocuparea guvernului pentru eftinirea traiului.

x In legătură cu situaţia celor două uzine, d. Volanschi, directorul uzinelor, socoteşte că deşi situaţia e foarte precară, totuşi o ameliorare s'ar putea aduce în condiţiunile de astăzi ch'ar dacă uzinele ar avea întregul concurs administrativ.

Dacă însă situaţia de azi va dăinui, de netăgăduit că atât în partea tehnică cât şi în cea administrativă pot surveni fapte care să împiedice bunul mers al lucrurilor.

■ In chestia exportului vinului. — O veste bună pentru podgoreni.

Chestia exportului vinului nostru intră într'o fază serioasă, căci a primit un început de executare. Banca Viticolă din Bucureşti a încheeat cu o societate elveţiană un contract de vânzare a unei mari cantităţi de vin alb de Arad cu preţ de 40 franci elveţieni hectolitrul gara Bucs, frontiera Sviţerei.

Incheerea vânzărei a fost întârziată pentru că cu toate diligenţele Băncei exportatoare biuroul de tarife din direcţia C. F. R. n'a putut timp de 5 săptămâni, să stabilească costul transportului unui vagon dela Arad la Bucs.

Un alt fapt care ne face să prevedem cu probalitate ca criza actuală a vinului va dispare şi preţurile se vor ridica este reabilitarea vinului roş.

Mai multe case din Germania a cumpărat de Banca Viticolă vin roş dela sucursala acestor bănci din Chişinău pentru Hamburg cu preţ de 24 mărci litrul graniţa germană.

Aceeaşi bancă a mai primit o cerere de cumpărare pentru vagoane vin roş din partea unei societăţi din Hamburg. Singura condiţie ce se pune este ca vinul să fie negru.

*

Eată explicaţia probabilă a acestei mişcări. In Germania este interzis importul vinului.

Vinul se cumpără pentru exportul german, pentru vapoarele care pleacă din portul Hamburg pentru a duce şi aduce mărfuri peste oceanuri şi mări. Vinul alb nu rezista la transportul pe mare de cât alcoolizat până la 25-30 grade. Vinul roş din cauza taninului rezistă uşor.

Eată deci reabilitat şi vinul nostru roş, care de cât va timp aproape se lepăda.

La această reabilitare a vinului roş va mai contribui şi acordul comercial încheet zilele aceste la Roma între Italia şi Rusia prin care se acordă celor dintâi dreptul de a importa vin în Rusia prin portul Odessa.

Este probabil că Italia va găsi avantajos pentru dînsa să cumpere vinul din Basarabia pentru al exporta la Odessa.

In faţa acestor perspective cultivatorii de vin, să se pue serios pe muncă pentru a şi păstra întreg rodul pe care le-a dat D-zeu anul acesta

❑ *Profesorul Focillon de la Universitatea din Lyon ţine mâne* **Vineri 2 Iunie la ora 5 p. m** precis *o conferinţă publibă in Aula Universităţei, tratând despre* Geniul francez in arta modernă.

Sperăm că tot publicul select al Iaşilor işi va da intâlnire la această manifestare de legatură culturală intre Universităţile franceze şi Universitatea noastră.

x Cu începere de azi se pune în circulaţie un nou tren personal pentru Chişinău.

Plecarea din Iaşi a trenurilor va fi următoarea:

Acceleratul Iaşi-Chişinău Tighina pleacă la ora 1 noaptea, soseşte la Chişinău la 7.47 şi la Tighina la ora 10,45

Personalul nou Iaşi-Chişinău-Tighina pleacă din Iaşi la ora 9.20 soseşte la Chişinău la ora 16 şi 13 şi la Tighina la 19 48.

Personalul Iaşi-Chişinău, pleacă din Iaşi la ora 14.35 (ora 2,35 p. m) şi soseşte la Chişinău la ora 21 25 (9 şi 25 d. s.)

x La congresul internaţional de Oftalmologie ce va avea loc în curând la Washington, au fost excluşi de a participa delegaţii germani şi austriaci.

Serviciul Telegrafic şi Telefonic

AL ZIARULUI „OPINIA"

Criza din guvern

—Amânarea soluţiei.—Planurile d-lui Brătianu. -

Bucureşti.— Incă de la sosirea în gară, d. Brătianu a fost asaltat de cele două tabere din guvern, cerându i soluţionarea crizei.

D. Brătianu, plictisit, a refuzat să asculte plângerile şi a amânat soluţia până după serbările de nunta de la Belgrad. Primul ministru a adăogat:

— „Fiţi liniştiţi, căci altfel cădem cu toţii grămadă"

*

De fapt, d. Brătianu speră că până la 12 Iunie, d. Vintilă Brătianu va reuşi să consolideze bonurile de tezaur şi să încheie un împrumut extern. Prin aceasta, partidul liberal ar căpăta un mare prestigiu, partizanii s'ar linişti şi s'ar putea face orice fel de remaniare, pregătindu se o guvernare lungă.

Dar cercurile politice nu cred în succesele d-lui Vintilă Brătianu şi prevăd mai degrabă o împăcare între vintilişti şi d. Al. Constantinescu.

Focul mijeşte în Balcani

Inţelegerea bulgaro bolşevică — Jugoslavia gata de intervenţiune — Acţiunea guvernului englez —

Bucureşti. - Ziarul „Dacia" află că dr. Reckowski ar fi sosit în Bulgaria. Acest fapt ar fi în strânsă legătură cu lovitura de stat pregătită de Stambolinskii. Un cartel ar exista între bolşevici şi ţărăniştii bulgari.

•

Guvernul englez a informat guvernul din Atena că izbucnirea unor tulburări în Bulgaria ar avea un rezultat dezastruos pentru această ţară. Sofia ar fi imediat ocupată de trupele jugo-slave Guvernul britanic sfătueşte Grecia să fie pregătită.

*

D. Nincici, ministrul de externe jugoslav, a protestat la ministrul bulgar din Belgrad, contra acţiunei comitagiilor.

Jugoslavia face direct răspunzător guvernul bulgar, de formarea bandelor pe teritorul bulgăresc.

❑ *Guvernul francez a luat o măsură foarte practică în privinţa alimentărei cu păine,*

Brutarii nu vor vinde păinea de cât cu cântarul Vor debita două calităţi de păine: păinea neagră 1 fr. kgr, păinea albă 1 fr. 15 kgr., iar cea de fantazie 1 fr. 20. In cazul când brutarul nu s'a îngrijit să aibă păine suficientă pentru consumatori, este obligat, sub sancţiuni grele, să le dea păine albă in preţul păinei negre.

x E vorba ca distribuirea premiilor să se facă în anul acesta cu o deosebită solemnitate şi în comun pentru toate şcoalele, în sala teatrului naţional.

Preşedinţia de onoare a comitetului va fi oferită I. P. S. S. Mitropolitului Pimen.

x Azi urmează să fie adus în localitate un transport de 870 vite, cotă de contingentare destinată pentru alimentarea Iaşului.

✱ Din Cernăuţi ni se anunţă, că jandarmii au reuşit să prindă întreagă banda, care teroriza multe localităţi din Bucovina.

Banda, împreună cu şeful ei Gramagioara, un crunt bandit a fost prinsă în jurul Storojineţului.

❑ D. Ion Dafin, directorul epitropiei Sf. Spiridon, a plecat la Galaţi şi Focşani, în interesul epitropiei.

x Sâmbătă, 21 Mai st. v. 1922, Sft. Constantin şi Elena, la slujba religioasă oficiată de P. S. S. Vicar Iacob, la biserica Banu din strada Lăpuşneanu, va cânta leturghia corul mixt al Şcolii normale „Vasile Lupu", condus de d. profesor C. Baciu.

x Luni 5 Iunie c. Sft. Treime dimineaţă, se va sfinţi capela Şcolii normale de învăţători „Vasile Lupu".

Slujba religioasă va fi oficiată de P. S. S. Vicarul Iacob —Bârlădeanul. Corul mixt va da toate răspunsurile.

Starea principesei Elisabeta

Bucureşti.— Buletinul din Atena, asupra sănătăţei principesei Elisabeta, anunţă:

Temperatura mijlocie, scurgerea din rană normală, starea generală mai îmbucurătoare încă.

SPECTACOLE

x Grădina şi Sala Cinema ELISABETA. — Astăzi se reprezintă superbul film OCEANIA—The Elsinore - senzaţională dramă maritimă după romanul marelui scriitor american Jack London—6 acte—4600 metri. Una din cele mai impresionante desfăşurări a cărei acţiune se petrece în largul mărei.

Vineri 2 Iunie 2 Matineuri la ora 3 şi 5 jum.

Adaos la program „Grandioasele serbări de 10 Mai din Capitală",

x Cinema SIDOLI (Soc. Mărăşti).—Astăzi în matineuri şi seara se reprezintă mondialul succes RABI LOV DIN PRAGA emoţionantă dramă în 5 acte prin care se arată suferinţele poporului evreu din Praga petrecut în secolul al VIII-lea şi care numai prin înţelepciunea acest Rabi Löv a putut scapa de un dezastru.

Cu începerea de Luni „Cei 7 ani de nenorocire a lui Max Linder.

x Grădina şi Sala CINEMA MODERN.—Astăzi în matineuri şi seara mondialii şi superbii artişti d-ra France ca Bertini, Gustavo Serena şi Camillio de Kiso apare în grandioasa tragedie „Pasiune arzătoare" capo-d'operă celebră profund zguduitoare.

Adaos la program Splendide vederi de pe natură şi o briliantă comedie în 2 acte cu neîntrecutul Zigoto.

Luni 5 Iunie „Le Parion" operă socială în 7 acte cu toţi artiştii comediei franceze.

Ce va cuprinde decretul de amnistie

— Caracterul larg al amnistiei —
Cine nu vor fi amnistiaţi —

-- Lucrările comisiunei speciale --

Bucureşti.— Aseară la ora 6 s'a întrunit comisiunea specială însărcinată cu redactarea decretului de amnistie. Primul lucru de care s'a ocupat comisiunea, a fost stabilirea delictelor asupra cărora trebue să se întindă decretul.

Din primul schimb de vederi a rezultat perfectul acord între membrii comisiunei, asupra cuprinsului larg al amnistiei.

S'a stabilit că nu e vorba numai de un act de clemenţă în favoarea comuniştilor, ci de amnistiarea tuturor delictelor politice care, după Constituţie, pot fi amnestiate. Excepţiile vor fi puţine şi de strictă interpretare.

Cine vor fi amnistiaţi

Opiniunea aproape unanimă a membrilor comisiunei a fost pentru amnistierea tuturor delictelor politice, militare şi unui mare număr de delicte de drept comun, fie în curs de judecată, fie definitiv condamnate.

Vor fi amnistiate toate delictele de opinii; Dezertorii din ţară fără nici o altă distincţie; Se vor relua în cercetare cazurile amnistiate sub guvernul Averescu şi care încă n'au fost rezolvite, ordonându se imediata închidere a dosarelor. Se amnistiază delictele politice şi condamnările începând de la 1916. Beneficiază astfel şi cei condamnaţi pentru înţelegere cu inamicul (I. Slavici, Tudor Arghezi, I. Teodorescu, Grossman, Karnabat). Beneficiază toţi cei condamnaţi pentru greva generală.

Cine nu vor fi amnistiţiaţi

Nu intră sub amnistie atentatele şi tentativele de atentate (Atentatorii de la Senat, atentatorii contra căilor ferate din Basarabia, regat etc.).

Nu vor fi amnistiaţi clandestiniştii a căror activitate s'a desfăşurat prin căzărmi lucrând direct contra apărarei statului - toţi aceştia fiind trecuţi în categoria teroriştilor.

Nu sunt amnestiaţi dezertorii la inamic.

Procedura

Pentru comunişti, procedura va fi următoarea: la apariţia decretului de amnistie, consiliul de război, fie la cererea apărărei, fie sezizându-se singur, va aplica amnistia, scoţând din cauză pe delicvenţă de opinii şi ordonând închiderea dosarelor.

*

Comisiunea va redacta decretul şi îl va supune semnăturei regale, Suveranul având facultatea a a lărgi sau a restrânge amnistia.

Sunt indicaţiuni sigure că Suveranul este dispus pentru o amnistie cât mai largă.

*

In cercurile palatiste se vorbeşte că decretul de amnistie va fi însoţit de importante graţiei, comutări şi reduceri de pedepse, pentru condamnaţii pe care amnistia nu-i va favoriza.

AMERICA, FRANŢA

-- ŞI CONFERINŢA DIN HAGA --

— Franţa va trimite numai observatori —

BUCUREŞTI. — Secretarul de stat Hugues, discutând problema rusă cu ambasadorii aliaţi, a dat mare importanţă chestiunei dacă Rusia îşi va retrage memoriul de la 11 Mai, fapt care ar influenţa asupra problemei participărei Americei la Haga.

*

„New York Herald" află de la Quai D'Orsey: D. Poincaré crede că la Haga trebue să participe numai experţi tehnici, fără diplomaţi şi politiciani.

Se crede că Franţa va trimite la Haga numai observatori oficiali, cu instrucţiunea de a se retrage imediat, dacă delegaţii ruşi vor ataca politicii franco-belgiană sau americană.

IN PADUA

se va deschide **de la 1 până la 15 Iunie** al patrulea tîrg de mostre.

Ca reprezentant oficial şi expeditor al acestui târg a fost desemnată firma

SCHENCKER et Co.

—Str. Lipscani 94, Bucureşti—

La această firmă se poate obţine gratis toate detaliile referitoare la condiţiunile de expunere şi vizitare a menţionatului târg, procurându-se în acelaş timp toate informaţiunile ce vor fi cerute de cei interesaţi.

Menţionata firmă oferă în special serviciile ei pentru transportul de mărfuri de la şi către târg, având posibilitatea prin reprezentanţa ei din Veneţia şi Bocca di Piazza S. Marco de a efectua transporturile ce îi sunt încredinţate cu cea mai mare promptitudine.

Un cordon de mărgele

s'a găsit în Piaţa Unirei.

Păgubaşul îl poate găsi la d. avocat Serafimi Str. Sf. Sava 11.

Se caută o bonă

la un copil mic. A se adresa în Strada Pojărniciei 4 Iaşi.

DOCENT UNIVERSITAR

Doctor DIMITRIU BORCA

Specializat la Paris

— Boli şi operaţiuni de —

Nas, Gât şi Urechi

:: BOALELE GUREI ::

Consult. 5—7

— Iaşi, Strada Carol 9 —

DOCTORUL

Jacques Goldner

fost Asistent Universitar

— BOLI DE COPII —

Cons. 2—4

Str. Mârzescu 17

DOCTORUL

H. Wechsler

Boli interne, venerice, sifilis

Cons. 8—10 a. m. şi 1—4 p. m

Str. Armeană 4 —

(colţ cu str. Cuza Vodă)

IN MEMORIAM

Ioan Gr. Bogza

Se împlinesc doi ani de atuncea, de când Ioan Gr. Bogza inginer agricol şi căpitan în rezervă şi a dat sfârşitul — răpus de o boală căpătată în front şi din cauza războiului.

Cine a fost Bogza ? Ce a făcut Bogza ? Omul şi opera lui sunt prea complexe, pentru a fi subliniate într'un articolaş de ziar.

Totuşi, în câteva rânduri, se poate spune de căpitanul Bogza că a fost ostaşul viteaz şi credincios menirii sale. Şi numai valea Călugărenilor, munţii Oltenizului şi câmpiile Ardealului dacă ar putea vorbi, numai ele ar putea spune adevăratul tărie al faptelor lui.

Intors din lupte, rănit şi ostenit, Bogza nu s'a putut linişti până ce n'a reluat activitatea în folosul obştesc încordând din nou la muncă puţina energie ce i mai rămăsese.

Venit în vremurile grele din 1918 ca inginer agronom în judeţul Roman, apoi ca director a fermei model „Laza“ judeţul Vaslui, a muncit din răspateri pentru economia noastră naţională.

Să spale ţăranii din judeţul Roman şi „Laza“ judeţul Vaslui, la cine găsesc un cuvânt de mângâere ? Cine iera blândul şi dulcele lor părinte ? Căpitanul Bogza !

Cât de mult şi-a iubit copiii acesta blând şi duios, neamul şi ţara lui !

A fost mintea ageră, unită cu un suflet şi o inimă caldă, iubitoare de ţară şi ţăranii ei.

A fost un adevărat fiu al poporului din care ies vitejii neamului !

Iată ce-mi spunea când marele general Berthelot trecuse Dunărea şi lansase un manifest către poporul român :

„Când am văzut scris : Nemţii nu v'au lasat derât ochi să plângeţi !... nu m'am putut stăpâni. Ochii mi s'au umplut de lacrămi“,

*

Mie mi-a fost ca un adevărat părinte — îl divinizez. Din exemplele ce mi-a dat, m'a format astăzi ceia ce sunt.

Dar a murit, în plină floare a vieţei !

Au vorbit mulţi atunci de el ; îşi arătau marele regret. Astă-zi însă... l'au uitat.

Eu tot nu l-am uitat ! Amintirea lui va trăi, cât voi trăi şi eu, şi cât vor trăi pumnul cela de ţărani inimoşi care l-au avut aproape.

Înaintea mormântului căpitanului Bogza, ne închinăm smeriţi.

Cultul eroilor jertfiţi pentru patrie, să rămână datină nouă şi urmaşilor noştri.

Vasile G. Mândru

Dulceşti-Roman

„OPINIA“ IN TARA

MARAŞEŞTI

Fiscale. Comisiunea pentru impunerile le dări din contribuţiuni directe, va lucra la reşedinţa circ. fiscali din localitate în zilele de 20, 21 Iunie pentru Mărăşeşti, 22 Făurei şi 23 pentru Ciuslea. Toţi contribuabilii care urmează a fi impuşi, se vor prezenta în zilele fixate, cu actele necesare.

— *Alte contrabande de tutun.* Zilele trecute am arătat că poliţia gării locale a prins o mare contrabandă de foiţe.

Zilele acestea D l Niculescu Şeful poliţiei gării şi d-l Marinoiu Şeful gării, a prins o nouă contrabandă de ţigări în cir. a 30 mii, predate din Roman pentru Brăila. Contrabandiştii nu au fost prinşi.

Ţigările au fost predate oficiului local.

Agresiune.—Comerciantul Iani Gheorghian din localitate a fost victima unor răi făcători. Intr'una din nopţi, venind la Gară, i-au eşit 2 necunoscuţi înainte, cu intenţia de al jefuit. Sărind câţi-va călători, banditii au dispărut.

Accident.—D na Olga Berceanu din R-Sărat, făcând o mişcare greşită când trenul era în mers, a căzut jos. S'a ales cu serioase leziuni la mâini şi picioare.

Sig.

Vaslui

Un director inimos — În curând, gimnaziul „M. Kogălniceanu“ din localitate, îşi va închide cursurile anului şcolar. Se cuvine să amintim puţin despre felul cum a funcţionat anul acesta gimnaziul.

Ca director al său, este eminentul profesor d. Teodor Tomida, un dascal inimos, plin de bunăvoinţă, care înţelege într'un chip ideal misiunea de apostolat ce i-a fost încredinţată.

Nu amintim de sforţările d-lui Tomida făcute în sensul de a procura elevilor, mijloacele de predare cele mai perfecte aşa cum cer cursurile.

Ceiace este cu adevărat demn de remarcat, e felul cum înţelege d-sa că trebuieşte protejata pătura de jos care-sărmană şi fără implorare posibile de a întreţine copii la şcoală. Comitetul şcolar, sub îndemnul d-lui Tomida, care cunoaşte greutăţile actuale a celor cari nu au altă vină decât aceia de a fi săraci, a venit cu mult folos în sprijinul elevilor care meritau concursul şi bunăvoinţa comitetului. In primul rând, au fost scutiţi de taxe elevii săraci. Scutirea s'a făcut pentru toţi elevii meritoşi, fără deosebire de naţionalitate, ceia ce dovedeşte sentimentul civilizat şi umanitar care a condus la încurajarea elevilor săraci.

Apoi, trebue relevat, că deşi a avut de luptat cu multe greutăţi, inerente vremurilor de azi când se cere stăruinţa jertfe, dl. Ph. Tomida, a reuşit totuşi să creieze liceului posibilitatea unei funcţionări regulate, în condiţii admirabile. Acuma, când autorităţile se bizue atât de mult pe sprijinul şi iniţiativa privată, dl. Tomida, a ştiut să dea un stimulent puternic acestei iniţiative ceiace e mult, căci au fost învinse multe piedici în folosul unei normale funcţionări a scolii.

Relevând toate acestea, o facem din dorinţa de a sublinia munca foarmecasă a unui om devotat care ştie să lucreze cu folos pentru opera de luminare. Dar despre activitatea inimoasă a d-lui Tomida promitem să ne ocupăm cu prilejul finelui de an, când vom da relaţii precise, bazate pe cifre relative la activitatea d sale frumoasă.

N hoc

FOCŞANI

— *Crimă.* Locuitorul Vasile Radu, luându-se la ceartă cu consăteanul său Christea Vieru i-a aplicat acestui din urmă mai multe lovituri de cuţit, lăsându l mort pe loc. Ucigaşul căutând a fugi, a fost prins de jandarmi şi înaintat parchetului.

— *Accident.* Copilul Ilie Ignat elev la şc. No. 3 de băeţi din localitate, venind cu un focos de granată în curtea şcolii, acesta a făcu explozie, rănindu-l grav, şi producând şi mai multor din consolarii săi, mai multe leziuni. A fost internat în spital.

Oftică, boală de plămâni, de piept, scuipat de sînge, tusă, paliditate se vindică cu Sirop fervar Vertes remedul cel mai eficace. 4 sticle franco 150 lei dela Farm Vulturului Lugoj 21

ROMANIA

Corpul Portăreilor

TRIB. IAŞI

No. 1133

PUBLICAŢIUNE

Anul 1922 luna Mai 29 zile

Se publică spre cunoştinţa generală că conform adresei judecătoriei ocol. I rural Iaşi No. 1050 se va vinde prin licitaţie publică în ziua de 8 Iunie a. c, ora 10 a. m. averea mobilă sechestrată cu procesul verbal No. 42 | 922 de la Maria şi Const. Cerchez în pretenţia Soc. de Economie Hatmanul Nicoară din Iaşi, avere compusă din 12 boi jugari şi 4 vaci cu lapte. Vânzarea se va face în iarmarocul de vite din comuna Tg.-Frumos jud Iaşi pe bani gata şi în azistenţa d-lui comisar respectiv,

p. Şef. Portăreilor

(Indiscifrabil)

TEATRUL NATIONAL

Vineri 2 Iunie 1922 ora 9 seara

Mare Festival Artistic, Literar

dat în folosul comitetului de ajutorare a înfometaţilor din Rusia MAXIM GORKI“ cu bine-voitorul concurs al d lor

N. Zadri (vioară) Profesor la conservator—N. Theodorescu (violoncel) Prof. la conservator M. Codreanu —— G. Topârceanu

Acomp. la piano Marcel Leibovici

Biletele se vor pune în vânzare prin comisiuni iar în ziua spectacolului la agenţia Braşcu şi casa toatrului.

Vânzare

Din cauza morţii soţului meu, vând **Auto-camion Vite**, 35 H.P., perfectă stare de funcţiune, cauciucuri masive noi.

A se adresa la D-na **Profira Şaner**

str. Nicolina No. 42 Iaşi

H. Gherner

Avocat

— Iaşi Str. Mărzescu 26 —

Cons. 8—9 dim. şi 6—8

Important pentru populaţie!

Depozitul de zahăr din Ripiceni

I. PINCU Str. Anastasie Panu 6

vinde cu

LEI 16

kilogramul de Zahar

Acid Carbonic

din Fabricele de zahăr şi spirt Ripiceni

vinde mai eftin ca ori unde

Reprezentant : I. PINCU

Iaşi, Str. Anastasie Panu 6

Laboratorul de chimie analitică

— Dr. KONYA —

Execută analize *medicale, chimice, microscopice, bacterioscopice,* analize alimentare, *lapte, făină, băuturi* ; analize *de urin-suc gastric, spute, puroi uretral, calculi biliari, etc.,* analize chimico-technice.

Şeful laboratorului dr. ERMIL GROZEA, fost asistent al laboratorului de chimie analitică al Universităţii din Bucureşti.

FIOLAGE de tot felul riguros dozate, perfect sterile, absolut nedureroase. Depozit de Fiolage conţinând orice fel de olidicamente întrebuinţate în injecţiuni hypodermice (săruri de mercuri, arsenic etc.)

AVIZ *Aduc la cunoştinţa generală precum şi a vechei mele clientele că am redeschis renumitul meu*

Atelier de Croitorie

unde se efectuiază cele mai moderne haine bărbăteşti. Deasemenea am în depozit materialele necesare precum şi cele mai fine FURNITURI *Rog a mă vizita spre convingere.*

Atelierul în casa proprie strada Petru Rareş No. 9 bis (*alături de localul* „LA TERASA“)

S. WACHMANN

BYRON STEAMSHIP COMPANY Ltd. LONDON

M. Embiricos & Co.

Bucureşti, Str. Paris No. 1

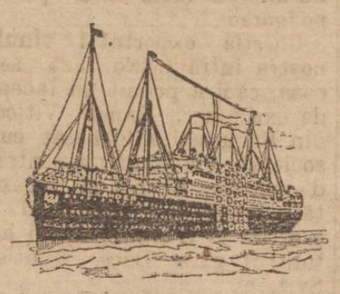

Linie regulată şi rapidă bilunară CONSTANŢA direct NEW - YORK ; următoarele transatlantic de lux: KING ALEXANDER leacă la 2 Iunie, THEMISTOCEES pleacă la 11 Iunie, CONSTANTINOPLE pleacă la 1 Iulie, MEGALI HELLAS pleacă la 18 Iulie din portul Constanţa direct la New-York cu escala la Cospoli, Pireu.

Vapoarele sunt acomodate cu tot confortul modern având cabine pentru clasa I, II şi chiar pentru a III-a. Se primesc marfuri şi călători pentru *Constantinopole, Pireu, New-York* precum şi pentru *Neapole şi Marsilia.* Pentru orice informaţiuni detailate şi pentru înscrierea actelor necesare pentru primirea numărului de ordine al vizelor americane, spre a nu veni acum personal pasagerii interesaţi, rugăm a vă adresa biroului nostru Central.

M. EMBIRICOS & Co.

Bucureşti — Str. Paris No. 1 — Telefon 36

Sucursale: Constanţa—Str Lascăr Catargiu 18 Galaţi şi Constanţa.

Reprezentanţe

pentru Moldova, Basarabia, Bucovina, preia

„HERMES“

— IAŞI —

HENRY GRINBERG

Agenţie Generală de Comerţ, reprezentanţe, Consignaţiuni.

— Bulev. Ferdinand 9 —

Cea mai bună apă MINERALĂ PURGATIVĂ

este acea de la

BREAZU

IAŞI

AUTORISATĂ DE STAT.

Premiată cu medalie de aur la Exp. din Bucuresci 1894

Recomandată cu preferinţă de D.nii Medici

Efect prompt şi sigur

dosa mică, gust plăcut.

Cereţi dar numai

APA MINERALA DE BREAZU

Care se găseşte la toţi vânzătorii de ape minerale din ţară.

Depositul general : Fraţii Dr. Konya Iaşi.

FETE

se angajeaza imediat ca vânzătoare la chioşcuri de zlare

A se adresa D-lui Goldenberg str. Cuza Vodă 71 (Vis a-vis de Banca Moldova)

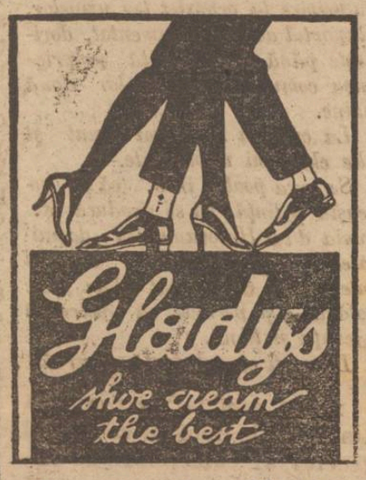

Crema de Ghete

pentru

Lumea Elegantă

Depozit General

GEZA HERCZEG

Fabrică d Produse himice

BUCUREŞTI, str. Caol 16

Reprezentant pentru Iaşi :

H. Rabinovici

Str. Ornescu No. 2

Dr. med.

Iosif Smilovici

Specialist pentru afecţiunile : Pielei, Venerice, Sifilis, Microscopie şi Ultramicroscopie.

— Strada Stroescu 6 —

(foastă Zoe)

CONSULTAŢIUNI :

In zilele de lucru 3-6.

Duminică : 10—12.

Librăria Centrală

IAŞI, STRADA MARZESCU No. 25

are în permanenţă un mare depozit de :

REGISTRE şi carnete pentru impozite, Registre pentru salariaţi, pentru depozite de vinuri, registre comerciale de toate mărimile şi grosimile. Cerneală Pelikan, hârtie comercială foarte fină, plicuri, etc. Preţurile cele mai eftine

ANUL al XVIII-lea No. 4507

1 LEU NUMARUL

DUMINICA 4 IUNIE 1922.

Biblioteca Universitatei Iași

OPINIA

ZIAR POLITIC COTIDIAN

ABONAMENTE:
... LEI 300
... NI ... 160
... UNI ... 80
IAȘI ... MĂRZESCU 17 —
TELEFON No. 200

ANUNCIURI
Se primesc la toate
Agențiile de Publicitate
și la
ADMINISTRAȚIA ZIARULUI
— IAȘI, — STR. MĂRZESCU 17 —
UN NUMĂR VECHIU 3 LEI

PROBLEMA EDILITARA

PAVAGIUL IAȘULUI

— Cum trebue efectuată refacerea lui —

Criza primariatului va trebui să-și găsească o soluție — aceasta cît se poate mai curînd. Opera de refacere a orașului nu mai îngăduie, într'adevăr, o întârziere cît de mică. Starea de lucruri de acum poate fi socotită, cu drept cuvînt, ca cea mai rea cu putință, — dincolo de care nu se mai poate vorbi de viața civilizată a unui oraș.

Problema refacerei Iașului se impune cu o tărie și aicuitate atât de mare, în cît viitoarea administrație comunală nu va putea să se derobeze dela obligațiunea de a păși la lucru sau a se demite.

Și între chestiunele ce sunt menite să fie dezbătute și rezolvite, locul prim îl ocupă, fără îndoială, acea a refacerei pavagiului.

*

Memoriul d-lui inginer Welt nu ni se pare justificat, în ce privește această chestiune.

D-sa, într'adevăr, propune un întreg plan de refacere a străzilor, dar nu cercetează o chestiune prealabilă și de mare importanță și anume dacă repavarea unora din străzile Iașului trebuiește făcută tot cu asfalt.

D. Welt nesocotește o chestiune, care a fost pe larg dezbătută la noi, cu ocazia primei asfaltări a Iașului. Atunci s'a produs o vie polemică între primarul, astă-zi defunct, Nicolaie Gane și inginerul Miltiade Tzony. Argumentele lui Tzony, prin care combătea pavarea cu asfalt, s'au dovedit ulterior perfect justificate.

Tzony susținea că asfaltul nu este un pavagiu potrivit cu condițiunele, situația și temperatura Iașului.

Asfaltul poate greu fi întreținut în străzile în pantă — pe lângă că cel mai mic ghețuș devine o nenorocire pentru animalele de tracțiune — și mai nu există la Iași stradă, care să nu fie în pantă.

In al doilea loc, asfaltul nu se dovedește bun, acolo unde circulația este mare și mai cu seamă unde vehiculele sunt grele. Or, în Iași aproape nu există stradă care să nu fie astă-zi obiectul circulațiunei animate și a vehiculelor grele.

In fine, temperatura Iașului nu se potrivește cu condițiile cerute de asfalt. In toiul verei căldura excesivă, care face ca până și piciorul liber să-și lase urma, dăunează enorm pavagiului. In timpul toamnei și al iernei este atâtă umezeală în cât nu-i posibil să nu se producă fisuri și infiltrațiuni, care fac cel mai mare rău asfaltului. La noi, din cauza condițiilor atmosferice nu rezistă asfaltul de la trotuare, necum asfaltul de pe străzi, vecinic violentate de o circulație animată și cu vehicule grele.

*

Dar nu numai atât. In toate părțile lumei, unde s'a introdus asfaltul, există și un serviciu de întreținere, foarte vigilent, gata să intervie și să repare ori-unde s'a produs cea mai mică avarie. Cazanele lucrează în permanență și avarii, ca cele actuale din strada Lăpușneanu, nu sunt posibile nicăierea.

La noi un atare serviciu de întreținere nu există. Intreaga chestiune este lăsată în seama d-lui ing. Savul și a primului său aghiotant, fostul cofetar de odinioară Mihailescu. Dece dar mirare când vedem scandalul fără nume, că o stradă principală, cum este strada Lăpușneanu, poate ajunge în halul de astă-zi, când chiar acum trei săptămâni, și cu o cheltuială minimală ea ar fi putut fi salvată?

Să fim bine înțeleși. Nu urmărim să aducem vr'o critică d-lor Savul sau Mihailescu. Ei pot fi — și chiar sunt — oameni foarte cum se cade. Dar ce are a face aceasta cu un bun serviciu de întreținere a străzilor? Și cum ar putea avea comuna un atare bun serviciu, când ea nu este în măsură să-și organizeze imacar un bun serviciu de curățire a străzilor?

*

Il știm pe d. ing. Welt un element de mâna întâia. Il știm dotat cu tot ce este necesar unui bun inginer, unui bun administrator. De aceia ne surprinde că d-sa a putut nesocoti toate aceste lucruri și că s'a oprit la soluțiile cuprinse în proiectele d-sale, soluții care însamnă repavarea unora din străzile Iașului cu asfalt.

Cum trebuiește făcută refacerea, în genere, și repavarea orașului, vom spune-o într'un număr viitor.

Op.

Târgul Moșilor

— Vizita familiei regale —

București. — Regina cu perechea moștenitoare, cu principesele Marioara și Irina a Greciei, însoțite de general Nicoleanu și d. Romulus Voinescu, au vizitat ieri târgul Moșilor și au mâncat floricele (cucoșei) din tradiționalele ulcele.

CĂTE-VA NOTE

Maiorul Cernat va fi numit director general al siguranței... Așa anunță ziarele.

Titlurile, pentru a putea ocupa această importantă demnitate, sunt evidente: ordonanța și concluziile în procesul comuniștilor.

Mai are însă un titlu; e militar. Și dacă generalul Văitoianu e ministru de interne, se cuvine ca maiorul Cernat să fie director general al siguranței.

*

Amnestia va da din nou mult de lucru agenților siguranței.

Ei vor avea din nou a se ocupa de elementele, astă-zi în țarcurile de la curtea marțială.

Căci dacă guvernul acordă amnestia siguranța nu este de loc obligată să suferă de loc de amnezie.

*

Un ziar pretinde că în sânul partidului liberal local sunt mari neînțelegeri, cu privire la criza de la primărie.

Socotim că știrea nu corespunde adevărului — întru cât astă-zi este un acord general în partid că d. Herovanu nu mai poate rămâne în capul comunei.

BLANZY

Atacurile în potriva d-lui Brăteanu

— Furia ziarului LUPTA —

Din chiar ziua sosirei primului ministru român la Paris ziarul LUPTA a pornit o furibundă campanie în potriva d-lui Ionel Brăteanu.

Chestiunea în sine n'are nici o importanță, întru cât e foarte natural ca ziarul, care are de director pe d. Const. Mille, și care reprezintă politica d-lui Take Ionescu, să atace pe șeful partidului liberal și politica acestuia.

Interesează doar mobilul special al furiei de acum — mobil ușor de descoperit și care invederează miopia politică a unora din publiciștii și oameni noștri politici.

D. Ionel Brăteanu este atacat din cauza că a fost serbătorit în capitala Franției, probabil și fiindcă i s'a acordat și d-sale marea decorațiune franceză, pe care d. Take Ionescu o socotea rezervată exclusiv pentru d-sa, în ce privește oamenii politici romîni. Pentru cine cunoaște cele petrecute în vremuri, cu decorația ce i-a fost acordată de împăratul Germaniei, pentru acela, furia datorită faptului că și d. Brăteanu a fost decorat, nu constitue nici o surpriză.

Este însă un fapt care trebue să mire pe or-ce om serios. Este faptul că d. Take Ionescu și publiciștii, amici ai d-sale, n'au înțeles că în materie de aseminea natură nu individualitățile sunt hotărâtoare ci fapta reală politică pe care ei o reprezintă.

Cele petrecute până la 1916 ar fi putut fi doar edificatorii pentru toți, mai cu seamă că constitue fapte recente.

Franța și Antanta erau foarte nemulțumite de d. Brăteanu. Un gest al acestuia și a fost suficient ca d-sa să fie îmbrățișat.

Adevărul este că în persoana oamenilor politici se cinstește țara și se cotează forțele politice. Nici o mirare că d. Take Ionescu, foarte simpatizat, a fost la timp decorat și îmbrățișat. Se crede că are cu el opinia publică românească. Și iarăși nici o mirare că astăzi d. Brăteanu e tratat la fel. Străinătatea vede în el forța diriguitoare de astăzi.

Aceste lucruri sunt atât de firești, în cât ne miră că mai trebuesc amintite acelora, care au format campania în potriva d-lui Brăteanu, fiind că a fost decorat la fel cu d. Take Ionescu.

Sunt atâtea motive legitime de campania în potriva actualului prim-ministru în cât era de prisos un atac, care are la bază un motiv atît de puțin întemeiat.

C. S.

A se ceti în pagina III-a ultimele știri telegrafice și telefonice.

VIAȚA POLITICA

Intre d-nii Stere și Costăchescu

— Succesul țărănist din Chișinău. — Câteva concluzii. — Refuzul de odinioară al d-lui Costăchescu. — Cum s'a răzbunat astăzi d. Stere. —

„Opinia" a înregistrat cu satisfacție succesul partidului țărănist la alegerile din Chișinău și a subliniat cele trei idei fundamentale care se degajează din acest succes: 1) înfrângerea oportunismului și arivismului deșanțat de care se conduce d. Inculeț 2) triumful ideei unei desăvârșite apropieri sufletești, și căderea regionalismului inculețist 3) unitatea indivisibilă a Moldovei de dincoace și dincolo de Prut.

Pentru astăzi, vom trage câteva concluziuni privitor la situația lăuntrică a partidului țărănist și la raporturile dintre d-nii C. Stere și N. Costăchescu.

Vom trage aceste concluziuni fără răutate și fără spirit de intrigă, ci numai conduși de ideia că învățămintele din trecut trebue să servească pentru viitor.

*

Cu ocazia fixărei candidaturilor la Iași, în alegerile generale, noi am făcut un reproș organizației țărăniste locale, reproș dovedit mai apoi ca deplin justificat. Nu se cuvenea ca lista candidaților țărăniști la Iași să n'aibă în frunte pe d. Stere. Aceasta o merită și omul și orașul.

Omul; pentru că d. Stere a fost propovăduitorul și inițiatorul ideilor de bază care formează astăzi programul partidului țărănist.

Orașul; pentru că faima acestui târg îi dădea dreptul să revendice pe d. Stere în fruntea unei liste de candidați, cu atât mai mult cu cât d. Stere ai i s'a manifestat, un timp îndelungat, în viața publică și profesorală.

*

Nu insistăm mai mult asupra cauzelor care cu influențat atât de rău fixarea candidaturelor țărăniste la Iași, și nici asupra faptului că, dacă d. Stere figura în fruntea listei, rezultatul alegerilor ar fi fost altul.

Ținem numai să subliniem un fapt care dovedește cavalerismul d-lui Stere, pus în slujba unei idei: d. Costăchescu nu l-a voit pe d. Stere la Iași. Acesta din urmă s'a răzbunat, alegându-l pe d. Costăchescu la Chișinău. Și prin aceasta a făcut, tot odată, să triumfe ideia unei apropieri sufletești între cele două provincii moldovenești, și a pregătit dispăriția oricărui regionalism susținut de învinsul de astăzi d. Inculeț, reprezintat în chip nimerit prin învinsul de fapt d. I. Peretz.

INSEMNARI

Ravagii takiste

Ofensiva imbecilă începută de „Epoca", în chestia conflictului universitar dela Iași, este continuată de „Universul". Magazinul tipografic al d-lui Popescu vede în sînul universitarilor ieșeni o luptă ce s'ar da între filo-germani și patrioți. „Filogermani" sînt marea majoritate a profesorilor, iar „patriot" este d. A. C. Cuza cu al său antisemetism feroce.

Universalul Popescu insinuiază că profesorii „filogermani" simpatizează comunismul, pentrucă, în calitate de martori n'au înțeles să apese asupra studentului Marin, la consiliul de războ, odată ce nevinovăția acestuia este evidentă.

Dar turbarea Popescului merge mai departe. Confratele „Veseliei" relevă un articol prin care d. G. Pascu cerea autonomia Moldovei, și i se pare curios că profesorul ieșan n'a fost urmărit:

„... pentru crimă contra siguranței statului, crimă imputată atâtor persoane, numai fiindcă au avut în buzunar un manifest sedițios, scris de alții"!

Vrasă zică, Popescu tot n'a învățat că în Constituția țărei este înscrisă libertatea de conștiință. Și pe de altă parte, moștenirea lui Cazzavillan recunoaște că comuniștii judecați de militari sînt nevinovaț, dar mușcă totuși într'înșii ba acuză ză proforii ieșeni care au depus favorabil pentru Marin, în buzunarul căruia nu s'a găsit macar manifestul de care cîntă „Universul".

Pentru respectul demnității omenești

O condițiune indispensabilă a societăților civilizate este respectul demnității omenești și al libertăților individuale. Pentru aceste cuceriri, poporul englez a luptat și a învins, cu veacuri în urmă. Aceste deziderate stăteau înscrise pe steagul marei revoluțiuni franceze și s'au răspândit în lume, impunându-se cu prețul unor mari jertfe și îndelungate vărsări de sânge.

La noi există un perfect dispreț pentru libertățile cetățeanului și demnitatea omenească. Cuceririle moderne care au fost înscrise în legiuirile noastre, sunt literă moartă și n'au intrat aproape de loc în moravurile noastre publice și particulare.

La noi, organele administrative consideră pe om ca pe un animal; îl bat îl insultă și îl brutalizează în tot felul. In oficiile publice, cetățeanul suferă disprețul și desconsiderarea celor care ar trebui tocmai să stea politicoși în serviciul publicului. Din această pricină, marele public capătă un sentiment de umilință care cu vremea trece în sânge și falșifică caracterul poporului. Toate acestea constitue dovezi despre lipsa de civilizație în societatea noastră.

In unele împrejurări, cum e cazul procesului comuniștilor de la consiliul militar din București, se face dovadă nu numai că stăm în urmă cu gradul de civilizație, dar că înotăm în plină barbarie medievală. Tratamentul aplicat deținuților de la închisoarea militară întrece închipuirea cea mai neagră. Deținătorii de autoritate își dezleagă bestia primitivă care se pitește sub masca lor de om, și împing imoralitatea și nelegiuirea până la nebunie și până la crimă. Pentru acești inchizitori militari, omul este un obiect netrebnic asupra căruia se pot exercita cele mai crude instincte ale câtorva detracați favorizați de împrejurări.

Bine înțeles că pildele de înjosire a demnității omenești, îmbracă forme diferite. Un caz original în stupiditatea lui, este acel al unui băiat de 15 ani, ridicat din București și depus în închisoarea din Cluj (citat de „Aurora"). Un func-

(Continuare în pagina II-a)

Se vede că au greșit toți acei care au învinuit de teroare și injustiție, pe judecătorii și demnitarii militari. Aceștia nu sînt decât o simplă unealtă în mîna adevăratelor canalii. Mizeria morală de astăzi se datorește ravagiilor pe care le mai face încă takismul, în politică, în presă, în cultură etc.

RENOVATUS

Intre două politici

— După conferința de la Genua: — O Europă nouă. România trebue să ia o hotărâre. — Sistematizările d-lui Rădulescu-Motru. —

Se vorbește la noi — și presa guvernului stă în frunte în privința aceasta — de succesele d-lui Brătianu la Genua. Dar mai mult decât pretenția binișor umflată a d-lui Brătianu, de a fi evitat ruptura între aliați, nu știm precis de ce succese este vorba. Primul ministru ar trebui să vorbească, să se explice limpede, așa cum au făcut toți șefii de state. Și n'ar fi destul să reediteze telegramele agențiilor de presă asupra lucrărilor de la Genua, ci ar fi necesar să pue jaloanele principale ale orientărei politicei românești în viitor.

Este însă sigur că d. Brătianu nu va vorbi; sau dacă va vorbi, nu va explica nimic. **Aceasta este firea d-sale tradițională.** Din atitudinea luată la sosirea în țară și din felul interviewurilor acordate presei parisiene, se vede bine că d. Brătianu nu-i deloc dispus, nici acum, să-și schimbe firea. Și i pacat.

*

Dar publicul discută. El vrea să cunoască; să se orienteze. In lipsa explicațiilor oficiale și autorizate, suntem constrânși să recurgem la observațiunile, îndemnurile și deducțiile logice ale distinșilor noștri publiciști și sociologi. Și cel puțin din punct de vedere intelectual, suntem în câștig.

Ne oprim un moment asupra luminoaselor sistematizări pe care d. prof. Rădulescu-Motru **le face în „Ideea Europeană"** No. 93, asupra politicei europenești după conferința de la Genova.

D. Motru relevă că succesul d-lui Brătianu la conferință constă în aceia că a plecat de la Genua nehotărât, așa cum s'a dus. Nu s'a dat nici la stânga, nici la drepta, conform obiceiului diplomației neaoșe românești. Avem mânile libere, ceia ce pentru moment e un mare avantagiu.

Dar o hotărâre clară va trebui să luăm, față de cele două politici anudțate la Genua.

Una este a popoarelor puțin industriale (Franța) care stă calare pe drepturile câștigate și cere de la datornici (Germania, Rusia) plata până la ultimul ban. Dacă te prăbușești sub povara datoriilor — zice Franța, debitorilor ei — nu mă importă. A doua politică este a popoarelor industriale (Anglia, Italia), care nu pot trăi decât prin reciprocitatea serviciilor. Sunt gata pentru a sacrifica drepturile câștigate **și spun debitorilor: prefer să-mi fi client pe viitor** și să uităm datoriile. Am pierdut averea făcută pe pământul tău, dar mă mulțumesc cu posibilitatea de a face alta.

„Consecințele practice ale atitudinei anglo-italiene, vin de la sine — scrie d. Motru. Să renunțăm la drepturile câștigate în trecut, pentru a crea condițiunile unei vieți mai bune, în viitor. Și înainte de toate, să nu facem război pentru capitaliști".

D. Motru cere ca oamenii politici români să se pronunțe asupra acestor probleme. D-sa se abține de la soluții, dar își trădează înclinațiunea personală când constată că: „într'o Europă nouă, poate trăi o Franță veche, dar niciodată o Românie veche". Și Europa nouă este rezultatul fatal al complexului de împrejurări, din timpul și de după război, cu îndreptările făcute de mâna înțelegătoare, reală și prevăzătoare a Angliei.

Credem că d. Rădulescu-Motru are foarte multă dreptate. Guvernul român va trebui să hotărască definitiv. Altfel vom continua a pluti în haosul care ne paralizează ori ce viață de stat. Și această hotărâre nu poate lua în brațe, fără distincție atitudinea de capitalist intransigent pe care o afișează Franța. Aceasta, întrucât noi nu avem câștiguri financiare în limita cărora să ne mulțumim, și nici nu ne poate fi indiferentă prăbușirea unor state ca Germania, de la a căror raporturi economice și industriale vom pompa necesarmente mijloacele de refacere ale propriei noastre țări. Noi avem de stabilit intense legături cu Germania (și de aici, cu Anglia), așa cum de fapt am și început.

Dar avem de stabilit și legături cu Rusia. „Blocarea Rusiei comuniste — spune foarte just d. Motru — este o imposibilitate, fiindcă aceasta ar însemna amputarea Europei de o populațiune necesare consumației mărfurilor industriale

(Continuarea în pag. II-a)

GRADINA ŞI SALA **Cinema MODERN**

Astăzi în matineuri de la 3 şi 5 jum. şi seara 9 jum. Grandios eveniment artistic. 3 actori celebri

D-ra Francesca Bertini
Gustavo Serena, Camillo de Risso

apar în grandioasa tragedie

Pasiune Arzătoare

Capo-d'operă celebră cu o acţiune profund zguduitoare 5 acte. Splendidu
ZIGOTO complectează acest spectacol cu o comedie în 2 acte

Grădina şi Sala Cinema Sidoli

Astăzi şi în zilele următoare zilnic 2 matineuri la ora 3 şi 5 jum. şi seara la orele 9 jum. Succes colosal—Pentru prima oară în Iaşi

Rabi Loew din Praga

Emoţionantă dramă din viaţa în 5 mari acte reprezentând suferinţele poporului evreu din Praga în secolul al XVIII lea care a emoţionat întreaga Europă. Profitaţi de ocazie de a cunoaşte viaţa poporului evreu precum şi pe marele evreu Rabi Loew care a fost cel mai mare conducător al poporului evreu. El a scăpat poporul de un mare dezastru numai prin ştiinţă şi minune.

Grădina şi Sala Cinema ELISABETA

— Astăzi Vineri 2 Iunie 1922 —

Nou OPERA COMPLECTA Nou

OCEANIA

THE ELSINORE.—Senzaţională dramă maritimă după romanul marelui scriitor american Jack London.—6 acte.—4700 metri. Una din cele mai impresionante desfăşurări a cărei acţiune se petrece în mijlocul mării. Dramă puternică, sentimentală şi aventuroasă. Vederile sublime ce ne ofe a porturile Amer cei de Nord, scenele impresionante ale dramei, bravurile marinarilor dau splendori fără seamăn acestei drame-tragedii.—Programul mai cuprinde cea mai nouă „Pathe Revistă" cu cele mai noi evenimente din lume.—Vineri 2 Iunie 2 matineuri la ora 3 şi 5 jum.

Grandioasele serbări de 10 Mai cari au avut loc în Capitală, defilarea trupelor etc. rulează pe ecranul cinematografului Elisabeta.

Grădina „POMUL VERDE"

Vineri 2 Iunie ora 9 seara deschiderea Stagiunei de vară

Cu renumită trupă de operete şi comedii KANAPOFF

se va juca

DAS IUNGE VEIBELE

Sâmbătă 3 Iunie ora 4 p. m. **SIMKA LETZ** | Sâmbătă ora 9 seara **O zi după nuntă**

TEATRUL NAŢIONAL

Vineri 2 Iunie 1922 ora 9 seara

Mare Festival Artistic, Literar

dat în folosul comitetului de ajutorare a înfometaţilor din Rusia MAXIM GORKI" cu bine-voitorul concurs al d lor

N. Zadri (vioară) Profesor la conservator—N. Theodorescu (violoncel) Prof. la conservator
M. Codreanu —— G. Topârceanu
Acomp. la piano Marcel Leibovici

Biletele se vor pune în vânzare prin comisiuni iar în ziua spectacolului la agenţia Braţeu şi casa toatrului.

Toţi ieşenii sunt invitaţi a lua parte la inaugurarea

Marelui Azil de Bătrâni

Fondat de Meseriaşi
Str. Sf. Constantin 5

în ziua de 4 IUNIE 1922 ora 4 p. m.

N. B.—In caz de timp nefavorabil solemnitatea va avea loc în saloanele azilului.

INDUSTRIA FERULUI ŞI A OŢELULUI „ST. EGYD"

Societatea Anonimă Wiena

Sârmă şi frânghie de sârmă, neagră şi Zincată, Ţevi de oţel, de precizie, în toate dimensiunile.

Representant şi depozitar pentru BUCOVINA, MOLDOVA ŞI BASARABIA

D. KRAESSEL, Cernăuţi

Birou technic pentru mori, articole pentru fabrici de cherestea şi orice articole pentru industrii.
Depozit special de articole technice, industriale şi instrumente de tot felul.

ţionar comercial, cu numele Grumberg, a fost condamnat în lipsă pentru furt. In executarea hotărârei, poliţia a pus mâna pe primul Grumberg care i-a ieşit înainte şi transportat la închisoarea de minori din Cluj. S'a făcut dovada eroarei de perscană comisă de poliţie, şi totuşi nu s'a grăbit nimeni să libereze pe nevinovatul copil. Fapte de acestea se întâmplă la noi, pentru că nimeni nu acordă vre un respect fiinţei omeneşti.

Destul de scăzut este nivelul moral al populaţiunei din această ţară. Şi în loc ca autorităţile să desfăşure o activitate educativă, ele coboară şi mai mult simţul comun, prin ilegalităţile, imoralitatea şi bestialitate întinse peste ţară ca o vastă plasă a mizeriei.

O acţiune de însănătoşire în direcţia aceasta, se impune. Cugetele bine intenţionate trebue să se devoteze operei de garantare a respectului demnităţii omeneşti şi a libertăţilor cetăţeanului.

Partidul naţional ardelenesc şi partidul ţărănist au înscris aceste deziderate în programele lor, oferind şi o deplină garanţie de sinceritate, în lupta pe care au deschis-o. In această privinţă, ele se întâlnesc cu lupta organizaţiilor socialiste şi muncitoreşti, contra oligarhiei tiranice.

Poporul nu trebue să le precupeţească sprijinul cel mai larg.

Lr.

Litere-Ştiinţe-Arte

In editura *Viaţa Românească* au apărut următoarele noui opere, în superioare condiţiuni tehnice.

„Etica" de prof. I. Găvănescul — Preţul 26 lei.

„Amintiri dintr'o călătorie" de C. Hogoş. — 10 lei.

„Bombe de Mărgean" de Ana Conta-Kernbach. — 12 lei.

„Intâia părăsire a unui şcolar american" de Bailey Aldrich, în traducerea d nei E. dr. Cazacu. 18 lei.

„Livezile de Pomi" de Vasile Sadoveanu — 6 lei.

„Tusea" de dr. D. Tatuşescu — 5 lei.

„Epilepsia" de prof. dr. C. I. Parhon — 4 lei.

„Istoria literaturei române din sec. XVII" de prof. George Paşcu — 28 lei.

„Curs de desen geometric" (cu aplicaţii industriale), de G. C. Stănilescu — 32 lei.

„Manual de Obstetică" (pentru moaşe), de prof. dr. V. I. Bejan — 65 lei.

*

No. 4 an. III din *Arhiva pentru Ştiinţa şi Reforma socială* aduce continuarea interesantului studiu al d-lui St. Zeletin, Revoluţia Burgheză în România, — care prin metodă şi informaţie, poate fi considerat ca prima încercare de a se face în chip ştiinţific o istorie politică a României în sec. 19. Acest al doilea articol încearcă să refacă fundamental concluziunile Neoiobăgiei lui Gherea, rămânând totuş strict în cadrele metodice ale materialismului istoric. D. C. Botez — dela Curtea de Casaţie — discută posibilitatea aplicării bătăii ca pedeapsă. Se ceteşte cu mult interes articolul d-lui V. Stoica, — un documentat răspuns la opera de defăimare întreprinsă de Unguri împotriva noastră la Geneva; propunerile d-lui Paşcanu în legătură cu controlul cheltuelilor Statului; însemnările d-lui Petrescu asupra învăţământului superior în America. Senzaţională este însă mai ales încercarea de sinteză istorică a d lui St. Antim, care vrea să schiţeze evoluţia procesului politic al lumii, pornind de la disponibilul în aur al diferitelor popoare (Valuta — căderea Europei). Recenzii şi material informativ complectează acest număr al Arhivei.

Informaţii

Cursul schimbului pe ziua de astăzi sună:

Francul francez, lei 13,46; lira engleză 661; lira italiană 7,78; coroana cehoslovacă 2,90; dolarul 144 şi un sfert; marca germană, bani 56 şi jum; coroana austriacă, bani 1,37.

A apărut în monitorul oficial lista sărbătorilor religioase şi naţionale, ce se vor ţine de către toate şcolile din ţară.

In afară de vacanţa de Crăciun, care ţine de la 24 Decembrie la 7 Ianuarie şi cea de Paşti care ţine de la Duminecă florilor până la Duminecă Tomii se vor sărbători sinodale:

Înălţarea sfintei cruci, Sf. Dumitru, Sf-ţii Arhanghelii Mihail şi Gavril. Intrarea în biserică, Sf. Nicolae, Întâmpinarea Domnului, Buna-Vestire, Sf. Gheorghe, Înălţarea Domnului, Lunea Rusaliilor şi S-ţii Constantin şi Elena.

Sărbătorile Naţionale vor fi numai 24 Ianuarie, Unirea principatelor şi 10 Mai Independenţa ţării.

Toate sărbătorile se vor ţine după stilul vechiu.

Monitorul oficial No. 42 publică lista orelor libere în învăţământul secundar din ţară.

D. V. Gheţu profesor titular la învăţământul secundar de băeţi din Iaşi, a fost numit pe ziua de 1 Iunie, inspector al învăţământului secundar, regiunea Iaşi.

Direcţia p. t. t. face cunoscut, că în tot timpul conferinţei economice ce se ţine la Haga, şi trei zile după terminarea ei, se admit telegrame de presă cu tarif redus la 50 la sută, din şi pentru ţările de jos, la orice oră din zi şi noapte.

De la căile ferate.— Pentru ziua de 6 Iunie, au fost convocaţi directorii regionali c. f. r. într'o importantă conferinţă, la direcţia generală, în vederea întocmirei programului trenurilor de cereale, care vor funcţiona în timpul transporturilor cerealelor din noua recoltă.

Se vor repartiza la această conferinţă locomotivele, vagoanele şi personalul necesar fiecărei direcţiuni pentru înfiinţarea acestor trenuri în cuprinsul ei.

Circulaţia trenurilor pe linia Tecuci—Galaţi e întreruptă între Şerbeşti şi Serdaru, din cauză că terasamentul a fost distrus pe distanţă de 500 metrii, de puhoile care în ultimul timp au căzut extraordinar de multe.

S'au luat imediate măsuri pentru refacerea liniei şi reparaţia în circulaţie a trenului.

*

Pentru parcursul în interiorul ţării, biletele pentru trenul simplon se vor plăti ca şi până în prezent în lei româneşti.

*

Pe ziua de eri toate vagoanele alipite trenurilor mixte şi care serveau de vagoane de clasa IV-a au fost desfiinţate.

Aceste vagoane vor servi ca şi în trecut exclusiv la transportul mărfurilor.

*

Din cauza lipsei de vagoane de marfă, pentru ca negustorii să nu ţină mult timp vagoanele cu mărfuri încărcate, s'a hotărât a se mări taxa de magazinaj şi locaţiune şi a se reduce la 24 ore termenul descărcatului.

O mare societate din Ceho-Slovacia, aflând că d. Nedball s'a hotărât să se stabilească în Iaşi, unde va dirija concertele simfonice, a hotărât să contribue la viaţa economică a Iaşului înfiinţând aci o mare fabrică de piane.

Societatea ceho-slovacă a şi ales locul şi crede că în curând să înceapă cuvenitele construcţii.

De notat va fi prima fabrică de piane în ţară.

Un furt îndrăzneţ.— Astă noapte un furt, de o îndrăzneală extraordinară, s'a săvârşit la atelierul mecanic Kaiserman-Gros din strada uzinelor.

Faptul s'a petrecut probabil după ora 2 noapte. Hoţii, căci toate indiciile arată că erau cel puţin trei, pătrunzând balconul ce înconjoară casa, după care cu o mare îndemânare, au deschis o fereastră cu toate că stăpâni erau acasă. In prima cameră, au deschis un garderb, de unde au ridicat o cutie cu diferite bijuterii, în valoare de 10000 lei.

O brăţară de argin, deasemenea scoasă, hoţii au uitat-o pe masă.

De aci au intrat în altă cameră, de unde au luat o altă cutie, în care se găseau câteva mii de lei.

De haine hoţii nu s'au atins.

*

Apartamentul acesta e divizat în două, despărţite printr'un mic antreu.

In una din camere dormeau d-na şi d-l Kaiserman. Intre ambele paturi se găseşte un scrin.

Hoţii au pătruns şi în această cameră, unde au deschis scrinul, de unde deasemenea au scos o sumă de bani.

Bătrânii nu s'au trezit, ceia ce dă bănuială, că hoţii au întrebuinţat cloroform.

Terminând operaţiile, hoţii au părăsit atelierul, eşind de astă dată prin uşa principală, pe care au lăsat o deschisă.

C. Comisar Popp, a fost cel dintâi la faţa locului şi a început cercetările.

Agenţii poliţiei au arestat astă noapte pe Mochi Feder, de 14 ani, prins în flagrant delict de furt şi pe Dimitrie Popa, pungaş din Tecucui.

ECOURI

— Organizaţia „Dreptatea a hotărât să ţină o serie de şezători literare.

Prima şezătoare va avea loc Sâmbătă 3 Iunie crt. ora 4 p. m. în noua sală special amenajată a d-lui Pinou H. Mayer str. Costache Negri.

Intrarea liberă.

— Cercul Sportiv „I. C. Frimu" afiliindu-se la „Prietenii Naturei" secţia Iaşi. Totodată îşi anunţă prima excursiune pentru ziua de Duminică 4 Iunie cu direcţia „Repedea".

La această excursiune vor fi mai multe producţiuni cu premii. Intâlnirea în str. Langa 7 la ora 5 dimineaţă.

Poate lua parte oriscine, iar fiecare să fie pregătit cu alimenie pentru toată ziua.

— *Şosete* toate mărimile şi culorile Lei 12 perechea la Magazinul Noutăţilor Iaşi Str. Alexandri 11 peste drum de Primărie.

— *BRAUL IOV*, inventat de căpitanul Iov şi care a mântuit atâta lume de dureri de şale, rinichi etc. se află de vânzare la Iaşi *la Farmacia dr Konya*.

Cu un preţ foarte mic, toate lumea suferindă poate în scurt timp, recapătă bucuria sănătăţei.

— Se aduce la cunoştinţă onor public, că ceasornicăria Fraţii Tischler, Iaşi str. Ştefan cel Mare 33, CUMPARA briliante şi obiecte de ocazie, de aur, argint şi platină, oferind preţurile cele mai mari.

— La Croitoria şi Postăvăria A. I. Rozenblum str. Ştefan cel Mare 23 au sosit covercoaturi în în diferite nuante şi Fraishairacloth (Fresco) veritabil, recomandabile ca fiind cele mai higienice, uşoare şi portative costume de vară.

— *Doriţi să fiţi elegant!*

Aceasta o puteţi obţine vizitând numai Croitoria Civilă a Marelui Magazin „Derby" din str. Lăpuşneanu No. 30 care execută lomenzi, după ultima creaţie a Casei Daroux-Paris. Bogat asortiment de stofe engleze.

Zilnic transporturi noi de articole de galanterie şi Mode.

Preţuri extrem de avantajoase.

Org. Sionistă-Iaşi

Instiinţare

Membrii şi membrele Organizaţiei sunt cu insistenţă rugaţi a lua parte la alegerile de comitet care au loc

— Duminică 4 Iunie —

Votarea se va efectua între orele 9-12 a. m. şi 2-6 p. m.

Comitetul

Grădina şi sala Cinema ELISABETA

Nou Duminiaă 4 Iunie 1922 Nou Operă Complectă Nou

SARA FELTON

Mare dramă modernă în 5 acte cu o montare datorită celor mai mari maeştri. Cei mai renumiţi artişti dramatici interpretează rolurile. In rolul prim apare graţioasa artistă **D-ra Claudia Zambuto** cunoscută publicului ca parteneră a lui Macistel Programul mai cuprinde **Serbările zilei de 10 Mai** cari au avut loc la Bucureşti. Solemnităţile, defilările, Intrările, descărcările, zeci de mii de oameni pe pieţele Capitalei. Vederi exact redate pe ecran.

La fine PORUMBIŢA o comedie în 2 acte plină de haz. Programul cuprinde în total 8 acte mari.

— ULTIME — INFORMAȚIUNI

❑ Radiogramele de astă zi prezintă o deosebită importanță și indică lămurit că tenziunea anglo-franceză este departe de a putea fi socotită sfârșită.

Ast-fel, discursul ultim, pronunțat de Lloyd George în camera comunelor, în chestia reparațiunelor, însamnă un fapt deosebit de însemnat.

Premierul englez a spus ritos că compromisul tratatului de Versailles oprește ca Franța să se socotească liberă de a proceda cum va crede de cuviință față de Germania. D. Lloyd George crede că pentru aceasta este absolut necesar acordul cu Anglia.

Un alt fapt semnalat de radiograme este acel că moratoriul până la 31 Decembrie a fost acordat Germaniei. Efectul se și vede Marca a saltat la bursa de la Paris.

Moratoriul acesta însamnă că împrumutul extern german este pe cale bună. El mai însamnă că în comisia de reparațiuni—ale cărei hotarâri sunt definitive—a triumfat alt spirit de cât acel al d-lui Poincare.

Radiograma subliniază chiar că primul ministru francez este nemulțumit.

x D. inginer Volanschi, directorul uzinei electrice, și-a înaintat azi demisia d lui Herovanu, președintele comisiei interimare.

Demisia i a fost primită.

x In localul Bursei (str. Cuza-Vodă) funcționează de câte-va luni un oficiu poștal. Mandate postale însă nu se primesc, de care-ce încă n'a sosit stampila (?!) cu toate cererile dirigintelui. De plângerile publicului nu mai vorbim, acestea nu prea contează.

x Am anunțat că membrii Comisiei interimare, au fost convocați pentru azi, la ora 5.

E însă probabil că ședința să nu poată avea loc, mai mulți consilieri lipsind din localitate.

Prevăzând poate aceasta d. Eugen Herovanu și-a înaintat aseară telegrafic demisia din președinția Comisiei interimare.

x Trenuri noi Dorohoi Iași.- *Cu începere de la 1 Iunie s'au pus în circulațiune, pe distanța Iași—Dorohoi ambele trenuri cari existau și înainte de război. Din Dorohoi trenul va pleca dimineața la ora 6 și jumătate, precum și după amiază la 3 și un sfert, cu sosirea la Iași la 10 și jumătate dimineața și 7 și un sfert seara iar din Iași plecarea va fi la 9 și 15 minute dimineață și 6 seara, cu sosirea în Dorohoi la 1 și 30 minute după amiază și 10 și jumătate seara.*

Inființarea acestor trenuri a corespuns unei reale nevoi.

x Bursa de București a fost închisă până Marți.

In ultima zi s'a observat o scădere la aproape toate acțiunile.

x Din cauza serbătoarei de mâne (Sft. Constantin și Elena) și a zilelor de Rusalii, numărul viitor al ziarului apare Marți la orele obișnuite.

x Astă noapte, un hoț, forțând ușa de din dos al cofetăriei Cazacu, a pătruns la prăvălie, și deschizând sertarele a furat diferite sume de bani, după care s'a aprovizionat cu o cantitate însemnată de șocolată.

Bănuelile cad asupra unui băețandru bucovinean, care era angajat la cofetărie de 8 zile, și care azi nu s'a prezintat la serviciu.

❑ Eri s'a ținut la direcția regională c. f. r. licitația pentru construirea palatului din Râpa Galbenă.

Rezultatul se va cunoaște abia mâne, urmând ca să se facă cuvenitele calcule,

※ Membrii societății veteranilor de război, vor fi convocați în adunarea generală extraordinară.

Acesta, după cererea mai multor membrii cari se plâng că președintele prin călcare statutelor, a eliminat delegații care a fost ales pentru congresul din Câmpulung.

x **In potriva unor insinuări calomnioase.** *Se știe campania pornită de unii împotriva scopului urmărit de societatea „Maxim Gorki". Insinuările calomnioase s'au ținut lanț și s'au accentuat, pe măsură ca zisul comitet a păzit la acțiune. Drept răspuns la aceste reprobabile procedeuri, primim rândurile de mai jos, semnate de d. Eugen Herovanu, profesor universitar și avocat, rânduri cărora cu plăcere le facem loc în coloanele ziarului nostru.*

Iată rândurile în chestiune:

De curând s'a format în localitate un comitet,—Comitetul „Maxim Gorki"—pentru o acțiune de ajutor în favoarea populației de peste Nistru.

Unele ziare au atribuit acestei inițiative scopuri politice pe care de fapt ea nu le urmărește, insinuând astfel, între altele că combaterea mizeriei ucrainiene, ar fi o propagandă comunistă, iar fondurile adunate ar servi poliricei d-lui Tanase.

Ca unul ce am onoare de a face parte din acest comitet mă cred dator să lămuresc opiniun a publică, în această privință, asigurând-o că acțiunea comitetului „Maxim Gorki" urmărește o operă pur umanitară și că departe de a avea un spirit revoluționar, ea afirmă dimpotrivă o tendință contrarie. Căci arătând pretutindeni mizeria și dezolarea în care noul regim a aruncat nefericitele popoare ale Rusiei vechi,—înseamnă a stigmatiza cruda experiență a utopiștilor cari au crezut că viața se poate preface altfel de cât pe cale de evoluție.

Ar fi de dorit ca populația orașului Iași, deprinsă de demult cu suferința și cu umilințele pe care soarta i le-a impus adesea—să-și îndrepte ochii cu milă către locurile unde suferința și mizeria trec de orice închipuire, unde orașe întreg, mor de foame unde părinții își omoară copii de milă, unde nu mai este nici o dreptate nici omenie nici speranță, nici nimic..... Ar fi dorit să nu-și plece urechea la nici un fel de bârfeli și de vorbe nesocotite. Ar fi de dorit să și dee obolul său, când i se cere —cu dragoste, cu milă, cu pietate.....

In astă seară la teatrul național are loc un festival artistic, destinat a mări fondul de ajutor. Cei mai buni artiști ai orașului au răspuns chemării ce li s'a făcut.

In numele comitetului de acțiune și evocând spectrul mizeriei ruse, rog pe toți oamenii de bine să ieie parte la acest festival.

✕ O decizie ministerială a fixat un nou orar de vară pentru comerț.

Ordonanța N5. 286 din 29 Mai glăsuește:

1) Toate magazinele pentru vânzări de mărfuri se vor închide, pe timpul de la 1 Iunie până la 31 August inclusiv la ora 7 seara; iar la prânz de la ora 12 jumătate până la 3.

Se exceptează magazinele de coloniale, frizeriile și băile, care nu se vor închide în nici un caz mai târziu ca ora 8 seara,

2) Abaterile de la prescripțiunile de mai sus se vor constata și pedepsi conform legei.

Ordonanța urma să se aplice începând de ieri pentru toată țara,

O delegație a funcționarilor comerciale s'a prezintat d-lui dr. Georgescu, prefect de poliție, care a declarat că nu a primit încă comunicarea despre această decizie și că a cerut telegrăfic lămuriri ministerului de interne.

❑ *Parastas.*— Mâine Sâmbătă 3 Iunie c. (21 Mai s. v.) la orele 11 jum. a. m. urmează a se oficia la cimitirul Eternitatea un parastas la mormântul celeia ce a fost Maria C. Șiulubaiu, pentru care sânt rugate rudele și prietenii să binevoiască a asista la această pioasă rugăciune.

Funcționar(ă) debirou cu scriere frumoasă, cunoștințe de contabilitate și aritmetică comercială, se angajează la o societate anonimă din Iași.

Ofertele scrise însoțite de referințe și pretențiuni de salar se vor adresa D-lui St. A. Rubin, Contabil-Expert, Str. Cost. Negri No. 73.

x Un ordin circular adresat administrațiilor financiare arată că pe viitor, ministerul de finanțe a luat hotărârea, ca brevetele de licență pentru căuturi spirtoase, să nu se mai elibereze titularilor decât de către administrațiile financiare respective.

Sub nici un motiv aceste brevete nu se vor mai putea elibera titularilor sau însărcinaților de către administrația centrală a ministerului.

❑ La drogueria Cămila din strada Anastasie Panu s'a descărcat eri niște butoaie cu spirt denaturat.

In timpul descărcărei o cantitate de spirt s'a revărsat pe trotuar.

La ora 7 acest spirt s'a aprins, probabil din aruncarea unui chibrit.

Un băet din prăvălie, voind să stingă focul aruncând niște saci, a căpătat arsuri grave și a fost internat la spitalul israelit.

❑ Un incendiu a distrus astă noapte abatorul de păsări al hahamului Zeidă Roșu din strada Ghica Vodă.

Mulțumită intervenției pompierilor casa hahamului a fost salvată.

D. Georgescu, prefect de poliție, a fost cel dintâi la fața locului.

x Societatea Ocrotirea orfanilor din Războiu Regiunea I Iași publică spre cunoștința celor interesați că în ziua de 19 Iunie 1922 va ține licitație publică cu oferte sigilate la sediul Regional Iași, strada Toma Cozma No. 9 în conformitate cu legea contabilității publice, pentru aprovizionarea Societății cu cantitatea de 130 (una sută trezeci) vagoane lemne de foc ésantă tare.

Condițiunile de admitere și caetul de sarcini se pot vedea în orice zi de lucru între orele 11 12 la Biroul Regional Servicial Administrativ.

x Congresul Asociațiunei Generale a Medicilor se va ține anul acesta la Chișinău în zilele de 27, 28, 29 Iunie: Se vor discuta între altele: 1) găsirea mijloacelor pentru îmbunătățirea situației materiale a medicilor, 2) situația serviciului sanitar în noua formație a Ministerului sănătății publice, 3) frontul sanitar spre Rusia, 4) organizarea corpului medical.

SPECTACOLE

x Grădina și Sala Cinema ELISABETA. — Astăzi se reprezintă superbul film OCEANIA—The Eisinore - senzațională dramă maritimă după romanul marelui scriitor american Jack London—6 acte—4600 metri. Una din cele mai impresionante desfășurări a cărei acțiune se petrece în largul mării.

Vineri 2 Iunie 2 Matineuri la ora 3 și 5 jum.

Adaos la program „Grandioasele serbări de 10 Mai din Capitală",

x Cinema SIDOLI (Soc. Mărăști).—Astăzi în matineuri și seara se reprezintă mondialul succes RABI LOV DIN PRAGA emoționantă dramă în 5 acte prin care se arată suferințele poporului evreu din Praga petrecut în secolul al VIII-lea și care numai prin înțelepciunea acest Rabi Löv a putut scapa de un dezastru.

Cu începerea de Luni „Cei 7 ani de nenorocire a lui Max Linder.

x Grădina și Sala CINEMA MODERN.—Astăzi în matineuri și seara mondialul și superbii artiști d-na France ca Bertini, Gustavo Serena și Camillo de Kiso apare în grandioasa tragedie „Pasiune arzătoare" capo-d'opera celebră profund zguduitoare.

Adaos la program Splendide vederi de pe natură și o brilantă comedie în 2 acte cu nefericitul Zigoto.

Luni 5 Iunie „Le Parion" operă socială în 7 acte cu toți artiștii comediei franceze.

Farmacia Populară
EMANUEL LUPU
Iași, Str. Anastasie Panu
caută spre imediată angajare
o casieriță

Serviciul Telegrafic și Telefonic

AL ZIARULUI „OPINIA"

Datoriile interaliate și reparațiunile

— Anglia și renunțarea la datorii — Obligațiunele Germaniei. — Franța nu poate proceda izolat. —

— Declarațiile d lui Lloyd George. —

București.— In ședința de ieri a Camerei Comunelor, d. Lloyd George a vorbit despre propunerile făcute pentru reducerea datoriilor de război interaliate.

Importanța acestor propuneri—a spus premierul englez nu a fost totdeauna înțeleasă. Ni s'a propus să iertăm ceia ce ni se datorește, să ni se ierte și nouă ceia ce datorim. Astfel că trebuia să renunțăm la încasarea a 3 miliarde lire sterlinge, iar în schimb să nu plătim un miliard. Nici un guvern nu poate aproba asemenea târg.

Sintem dispuși—continuă d. Lloyd George — să intrăm în discuții asupra reducerei datorilor, dar să obținem și noi beneficii.

Chestiunea aceasta e foarte importantă pentru comerțul britanic.

*

In ce privește reparațiunile— spune d. Lloyd George — Germania trebue să și îndeplinească cinstit obligațiunile, căci altfel își va crea o situație gravă. Prin spiritul de bună voință, Germania va fi îndreptățită a căpăta sprijinul de cooperare al Angliei.

In cazul când Germania, cu toată buna ei voință, nu și va putea îndeplini sarcina obligațiunelor, Franța nu va putea proceda în mod izolat la aplicarea sancțiunelor.

Chestiuneu depinde de tratatul din Versailles, care a fost semnat și de Anglia și de ceilalți aliați. Prin tratat se prevăd modificări și reduceri de sarcini în favoarea Germaniei, când obligațiunile ar ajunge copleșitoare. Aceste ușurări trebuesc înfăptuite, mai înainte de orice altă sancțiune.

Chiar dacă ar fi cazul să se recurgă la altfel de sancțiuni, în nici un caz Franța nu poate proceda singură la executare, ci trebue să lucreze de comun acord cu Anglia.

Iar Anglia—termină d. Lloyd George—este hotărât pentru o politică de moderațiune.

Eliberarea d-lui Schuller

București. In fața tribunalului Ilfov a venit din nou ieri spre confirmare, mandatul de arestare emis contra d-lui Schuller.

După pledoariile care au ținut de la ora 3 până la 9 seara, tribunalul a admis concluziile apărării, a infirmat mandatul de arestare și a dispus imediata eliberare a d-lui Aron Schuller.

Parchetul nu a mai făcut apel.

Congresul agrarienilor bulgari

Vizita la regele Boris

București. — In ședința de Miercuri a congresului agrarienilor bulgari, primul ministru d. Stamboliski a ținut un discurs susținând că viitorul Bulgariei este în mâna țăranilor.

*

După congres, membrii guvernului și delegații au asistat ieri la recepția regelui Boris, la reședința regală de lângă Varna.

Oaspeții au stat timp de o oră și regele Boris s'a întreținut în chip cordial, cu fiecare în parte.

Agitații în Italia

București. — Se anunță telegrafic că la Bolonia domnește teroare, datorită faptului că au tăbărât în oraș 10.000 fasciști din Ferrara și Modena.

Grevă generală

București.— O telegramă din Haga anunță că la Amsterdam s'a proclamat greva generală.

Căsătoria regelui Alexandru

București.— La Belgrad continuă pregătirile pentru decorarea orașului. Do ă vagoane cu flori au fost expediate de la Nis.

*

Torpilorul italian No. 69 a plecat spre Belgrad, pentru a reprezinta flota italiană la căsătoria regelui Alexandru.

*

D. Paul Albert va transmite felicitări mirilor regali, în numele societății franceze „Helene d'Anjou".

Aviatice

București.— Aviatorul francez Pissard a făcut cu succes circuitul Paris—Bruxelles—Londra—Paris, cu o viteză de 200 Km. pe oră.

*

Un avion al societăți franco române s'a prăbușit la pământ lângă Strassburg. Pilotul și călătorii au fost răniți.

DIN GERMANIA

București. — Proectu de lege privitor la împrumutul intern obligator a fost adus în dezbatera Reichstagului.

*

Ziarul „Le Journnl" află că la aniversarea luptei navale din Iutlanda, care a avut loc zilele acestea la Hamburg, amiralul von Schew a declarat că Germania nu poate exista fără o puternică flotă comercială și militară.

Ingrozitoarea crimă din Bacău

Bacău.—In urma unui articol apărut în ziarul „Dimineața", referitor la fraudele dela prefectura Bacău, d-l Jean Gheorghiu secretarul acestei prefecturi, care era vizat în acest articol, a omorât cu un foc de revolver, chiar în localul prefecturei, pe șeful contabil Filimon Petre, pe caare-l bănuia ca autor al acestui articol. A căutat să ucidă și pe funcționarul Ghineț care a reușit să scape prin fugă.

Criminalul a fost arestat.

Org. Sionistă Iași
INȘTIINȚARE
SAMBATA 3 IUNIE ORA 9 SEARA va avea loc în localul Organizației din str. I. C. Brătianu 166, O CONFERINȚA de
SCHWUOTH
când vor conferenția d-nii dr. S. Gluckmann și Moses I. Duff, iar d-l Ben David va ceti din Șalom Alechem
Comitetul

Specialist
în reparațiuni de mașini de cusut, gramofoane, mașini de scris, etc.
Chemat, viu la domiciliu.
Doritorii se vor adresa d-lui
MAX REINHORN
Iași, Bulev. Brătianu 22

†

Adânc întristata familie, aduce la cunoștință încetarea din viață a scumpului lor soț, părinte și bunic

Ioan Popovici

în etate de 68 ani

veteran în campania 1877—1878 și roagă rudele și prietenii să ia parte la înmormântare care va avea loc Duminică 4 Iunie 1922 ora 2 p m.

Cortegiul va porni de la locuința defunctuiui str. Smârdan 63.

LEI 300,000
de plasat prima ipotecă.
A se adresa d-lui S. P. Georgescu avocat.

ORA 3 d. a.

PRELUNGIREA MORATORULUI

— IN FAVOAREA GERMANIEI —

— Hotărârea comisiunei de reparațiuni. — D. Poincaré nemulțumit. —

București. — Comisiunea de despăgubiri a hotărât să înștiințeze guvernul german că socoate drept satisfăcătoare nota Germaniei de la 28 Mai și că admite prelungirea moratorului până la 31 Decemb. 1922.

Nota comisiei de despăgubiri a fost înmânată ieri și s'a dat publicității seara târziu.

***

D. Poincaré este mulțumit de această soluțiune. Dar trebue să se supue, pentru a este convenit ca hotărârile comisiei de despăgubiri s aibă o autoritate absolută.

„OPINIA“ IN ȚARA

VASLUI

Dorohoiul edilitar

Oficialitatea și inițiativa particulară, într'o sforțare comună, caută să ridice nivelul acestui oraș

Dorohoi.— Am anunțat dăunăzi că un mănunchi de oameni de bine, însuflețiți de dorința ca să scoată Dorohoiul din starea de lâncezeală în care se află, a luat inițiativa înființărei unei mari societăți de construcțiuni, care de bună seamă — va rezolvi, în bună parte, criza de locuințe.

Cum o atare întreprindere cere în primul loc capital, Banca Dorohoiului, una din cele mai mari așezăminte financiare din nordul Moldovei, s'a pus în capul ei și d. N. Stoiasovici, fost prefect și deputat, membru în consiliul de direcție al băncei, a hotărât ca noua societate de construcții să fie alcătuită din oameni aparținând tuturor partidelor, pentru a nu avea caracterul unei opere exclusive de partid.

In acelaș timp noua întreprindere și-a asigurat concursul celor mai iscusiți ingineri și oameni de specialitate.

Se vor cumpăra terenuri, căci slava Domnului Dorohoiul nu duce lipsă de locuri virane, și se va construi cu intensitate.

Se va pune la îndemâna acelora ce vor voi să aibă un adăpost patința practic de a-l căpăta.

In ultimii ani orașul nostru a rămas în urmă sub toate raporturile.

Starea lui de decadență se accentuiază din ce în ce mai mult.

Dacă în vremea războiului nu s'a putut face nimic pentru ridicarea lui, din cauză că preocuparea generală era absorbită în altă parte și, dacă imediat după război, grija acelora din fruntea orașului era ca să prosture alimente populațiunei, acum nepăsarea ce s'ar arăta nu numai că n'ar avea nici o justificare, dar ar fi chiar condamnabilă.

Ori de câte ori inițiativa particulară a secondat oficialitatea, în sfo țările ei de a ridica nivelul edilitar al unei localități, rezultatele ce s'au înregistrat au fost totdeauna din cele mai salutare.

Actuala Administrație comunală a Dorohoiului, în cap cu harnicul primar G. G. Tomaziu, rupând cu trecutul, depune o activitate remarcabilă sub raportul edilitar și lucrările de canalizare, îmbunătățirea e lerajului electric, a pavărei străzilor și celelalte sunt unele în curs de executare și altele în studiu. Paralel cu această laudabilă activitate, vine noua societate de construcții cu un vast plan de ridicare de construcțiuni menit pe de o parte că să umple un gol adânc simțit și să înfrumusețeze orașul. Cu sforțări comune de sigur că scopul urmărit va fi atins.

Omega

Activitatea „Caselor Naționale“. Fără îndoială, că dacă orașul nostru are acum o recreată viață culturală aceasta se datorește activității depuse de „Casa națională Viitorul“ secția Vaslui. Datorită acestei activități, publicul vaslean are posibilitatea ca odată pe săptămână, să trăiască câteva clipe folositoare cu prilejul unei ședători. Acei cari muncesc cu mult suflet pentru propagarea culturei în public, sunt părintele Const. Moisiu și avocatul Cornelin Meza, profesor. D-lor, pentru a da operei ce și-au propus-o, îndrumarea frumoasă și folositoare, au apelat la cei mai distinși conferențari din diferite orașe, atrăgând astfel publicul la ședători unde numele conferențiarului, e o chezășie că timpul destinat ședătorei e cu folos întrebuințat.

Atât părintele Moisiu cât și d. prof. Meza, știu să îndepărteze prin sacrificii adevărate, obstacolele cari li se pun în cale. Acei cari știu să prețuiască cum se cuvine rostul ședătorilor, își dau seama de cât curaj și bunăvoință e nevoe, să înfrunți intrigele unora, rea-voința altora și mai ales ambițiilor caracteristice orașelor de provincie, pentru a aprecia și mai bine munca depusă de părintele Moisiu și d. Meza.

Publicul însă, care dându-și seama de sentimentele frumoase cari conduc pe inițiatori în opera culturală, știe să poarte recunoștință acelora cari înțeleg că nimic frumos și util, nu poate fi făcut fără jertfe. Și tocmai din dorința de a sub linia activitatea frumoasă și rodnică a „Caselor naționale Vaslui“ în fruntea cu păr. Moisiu și d. avocat Meza, am scris aceste rânduri cu riziul chiar să nu fim plăcuți unora siguri însă că aceasta e adevărul.

C.

ROMAN

Pentru d. ministru de război.— Dela secția de pompieri.— Furturi.— Pentru d. ministru al finanțelor.— Serbări.— De la comisiunea de speculă. Mai mulți soldați demobilizați cari au făcut campania 1916—1918 foști în r. g. 54 inf. și vărsați la reg. 13 inf. ne rugă să atragem atențiunea celor în drept că nici până la prezent nu au primit medaliile și brevetele pe cari camarazii lor din alte reg. le dețin de mult.

— D. subît. Eremia C. comandantul secției de pompieri din localitate, vorbindu-ne de nevoile secției de pompieri ne-a spus între altele c'ar fi de dorit reînființarea postului de observație din turnul episcopiei, pentru că în caz de incendiu secția să fie în măsură să ia cunoștință din timp.

— Servitoarea Ghizela Bernștein din serviciul d-lui dr. M. Daniel, furându-i lucruri în valoare de 10,00 lei, a dispărut.

— Necunoscuții răi făcători introducându-se prin spargerea unei uși în casa d-lui M. Ornștein din str. Miron Costin, i-au furat lucruri în valoare de 12,000 lei.

Poliția cercetează.

— Ținem să atragem atențiunea celor în drept, asupra stărei deplorabile în care se găsește localul per opției locale, unde ploaia pătrunde prin acoperișul spart, peste bieții funcționari împiedicându-i de a și îndeplini serviciul.

— Duminecă 4 Iunie se va da o serbare câmpenească urmată de bal de elevii școalei de Agricultură sub patronagiul d-lui St. Theodorescu prefectul județului.

— Duminecă 4 Iunie va avea loc în localul școalei primare din Hălăucești, o serbare populară urmată de dans dată în beneficiul căminului cultural „Spiru Haret“ și comitetului școlar de sub președința domnului St. Theodorescu prefectul județului.

— Comisiunea de speculă a condamnat pe d. M. Finkelștein proprietarul cafenii Bursa la 2000 lei amendă pentru că a vândut cafeaua peste prețul fixat în tarif.

Mosc.

„ALBINA“
Noua fabrică sistematică pentru săpunuri de toaletă și pungi de hârtie
Marfă de calitate superioară
Servim prompt la domiciliu și în provincie.
PREȚURI DE RECLAMA.
Desfidem orice concurență.
Iași, 73 bis, Str. Păcurar

Tacâmuri
(linguri, furculițe, etc)
Orig. „Victoria-Aluminium“
Art. 940—984
Cuțite de oțel pentru masă, bricege (fabricațiune germană), deasemenea ace: p. mașini de cusut, pentru saci pentru brodat, pentru blănari, spelci de păr, articole de galanterie, etc., vinde en gros, cu prețurile cele mai eftine ale zilei,
ISAC ROSENBACH
Cernăuți
Pfargasse 6 (Mehlplatz)
Expediții poștale, zilnic

La Firma Ferrum
FRAȚII WACHTEL et Co.
Se caută un practicant având 3—4 clase secundare.

Incălțăminte solidă
pentru bărbați, dame și copii, de lac, olandă, glacé, box, sevro, atât negre cât și colorate, ultimele modele, au sosit pentru sezonul de vară la magazinul
La Marca Română
M. A. GRINBERG
STR. GH. MARZESCU 20
vis-a-vis de Teatrul Național
Se vinde mai eftin ca ori-unde

Cereți pretutindeni
MIȚULIN
cea mai bună pasta de curățit ghetele albe și colorate, de pânză, antilopă, etc.
Se află de vânzare la drogherii și magazine de manufactură. Dep. general Farmacia Dr. KONYA. Iași

Băile Bălțătești
jud. Neamț
La 1 Iunie se redeschide cea mai veche stațiune din țară, renumită prin eficacitatea ei terapeutică pentru Reumatism, Gută, Boli de Femei, Boli de Piele precum și Anemia, Limfatism.
Stațiunea este complect renovată având pe lângă Băile Minerale și instalațiune de Hidroterapie, Electroterapie, Inhalație, Pulverizație, etc.
Hoteluri și vile complect renovate cu o vilă mare nou clădită amenajate cu tot confortul modern
Restaurant de primul rang cu bucătărie aleasă pusă sub o conducere nouă și cu prețuri moderate.
Toată stațiunea are lumină electrică, poștă, farmacie, medic specialiști tot timpul sezonului; tot felul de distracții, Popici, Cazino, Baluri, Cinematograf, etc.
O orchestră condusă de maestrul Vrăbiescu, absolvent do conservator.
Camera de la 700 lei in sus
Pentru orice informațiuni și rețineri de odăi se va adresa Administrația Băilor Bălțătești.
Sare de băi de Bălțătești la drogheria Ornstein et Biber

Important pentru populație!
Depozitul de zahăr din Ripiceni
I. PINCU Str. Anastasie Panu 6
vinde cu
LEI 16
kilogramul de Zahar

Acid Carbonic
din Fabricele de zahăr și spirt Ripiceni
vinde mai eftin ca ori unde
Reprezentant: I. PINCU
Iași, Str. Anastasie Panu 6

IDEAL
Noua Fabrică de Bolangerie și spălătorie chimică sistematică, CU ABURI
OSIAS LUSTGARTEN
Centrala: Str. Pantelimon 42
Sucursala: Str. Gh. Mârzescu 30
primește pentru curățat și vopsit orice fel de haine bărbătești și de damă, precum și orice fel de stofe de mătasă, lână și bumbac, de la comercianți, în toate culorile moderne.
Rog clientela a încerca și o asigur că va fi pe deplin mulțumită.
Atențiune: **Prompt și prețuri modeste.**

AVIZ *Aduc la cunoștința generală precum și a vechei mele clientele că am redeschis renumitul meu*
Atelier de Croitorie
unde se efectuiază cele mai moderne haine bărbătești. Deasemenea am în depozit materialele necesare precum și cele mai fine **FURNITURI**
Rog a mă vizita spre convingere.
Atelierul în casa proprie strada Petru Rareș No. 9 bis (*alături de localul* „LA TERASA“)
S. WACHMANN

Licitație publică
In ziua de 21 Iunie ora 12 din ziua la Tribunalul Iași, secția III-a de notariat cu Publicația No. 3734 din 18 Mai a. c. se scoate în vânzare pentru ieșire din indiviziune a averei rămase pe urma defunctului Ioan Dembinschi compusă din;
1) Imobilul din Piața Unirei No. 9 (Sarcria Zimbru).
2) Imobilul din strada Uzinei No. 7 (case de locuit)
3) Via din Comuna Bucium.
Amatorii pot găsi informații precise la dosarul succesiunei Dembinshi, sau la Domnul Ștefan Dembinschi strada Armeană No. 8.

Brilliante
Perle, Smaragde, Bijuterii și metale prețioase
cu prețuri mari cumpără SUSSMANN
Iași, Str. Ștefan cel Mare 29
(deasupra Magazinului „La Romașcanul“
ORELE 2—6 d.

Vânzare
Din cauza morții soțului meu, vând **Auto-camion Vite**, 35 H.P., perfecta stare de funcțiune, caucinouri masive noi.
A se adresa la D-na **Profira Șaner**
str. Nicolina No. 42 Iași

„OPINIA“
se găsește, zilnic, de vânzare la
REGIA SAVA
str. Anastasie Panu
(lângă Drogheria Rosenștein)
precum și la
HAIM BERCOVICI
magazin de mărunțișuri
str. Palat 10

Banca Dacia
vinde
Ciment Portland I
cu Lei 1.70 kg., ori ce cantitate

Instrumente muzicale
au sosit la depozitul de ziare
L. GOLDENBERG
Str. Cuza Vodă 71
vi-sa-vis de Banca Moldova

PRIMUL
Depozit de CHERESTEA
MOLDOVA FORESTIERA
Iași, Strada Uzinei No. 11 și 11 bis
E BINE ASORTAT și vinde cu prețuri REZONABILE

FIRME
cu prețuri pe jumătate
pentru comerț, industrii, birouri, bănci, farmacii, meseriași, profesioniști, autorități, etc., comandați la
I. MAX (str. C. Negri)

Crema de Ghete
pentru
Lumea Elegantă
Depozit General
GEZA HERCZEG
Fabrică d Produse himice
BUCUREȘTI, str. Caol 16
Reprezentant pentru Iași:
H. Rabinovici
Str. Ornescu No. 2

Dr. med.
Iosif Smilovici
Specialist pentru afecțiunile: Pielei, Venerice, Sifilis, Microscopie și Ultramicroscopie.
— **Strada Stroescu 6** —
(fostă Zoe)
CONSULTAȚIUNI:
In zilele de lucru 3-6.
Duminică: 10—12.

H. Gherner
Avocat
— Iași Str. Mârzescu 26 —
Cons. 8—9 dim. si 6—8

Sirop Pectoral Konya
Expectorantul și desinfectantul cel mai eficace în afecțiunile acute și cronice ale căilor resdiratorii
Combate tusa cea mai rebelă

Sanatoriul Dr. Tzaicu
Iași, Str. Carol 20, Telefon 368
Situat în regiunea cea mai frumoasă și mai higienică a Iașului s'a reorganizat și mărit pentru a corespunde cerințelor actuale.
Clinică chirurgicală perfect instalată. Asepsia cea mai riguroasă. Se practică orice intervențiune.
Adaptat la chirurgia de urgență.
Gynecologie, Ortopedie, Electroterapie, Mecanoterapie. Se primesc în consult cu medici distinși, după specialități, boli interne și nervoase (excluse boli contagioase și nervoși turbulenți).
Informații și consultațiuni între orele 2 — 4 p m.

Biblioteca Universității Iași

ANUL al X[illegible] No. 4510

1 LEU NUMĂRUL

SAMBATA 10 IUNIE 1922

A[illegible]TE :

UN AN [illegible] LEI

SASE L[illegible]

TR[illegible]

REDACTIA

- STR. MĂRZESCU [illegible] -

TELEFON No. 206

OPINIA

ZIAR POLITIC COTIDIAN

ANUNCIURI

Se primesc la toate Agențiile de Publicitate și LA ADMINISTRAȚIA ZIARULUI — IAȘI, — STR. MĂRZESCU 17 —

UN NUMĂR VECHIU 3 LEI

Descentralizare?!

Permanentizarea comisiilor interimare comunale.

In orice împrejurare, nu se uită a se pune în față principiul descentralizărei. Când partidele politice își alcătuesc progreme, când intelectualii scriu articole de sociologie, când politicianii polemizează la întruniri publice sau prin presă, pretutindeni răsună cuvântul „descentralizare". De la război încoace, acest cuvânt magic însoțește toate frazele sforăitoare despre „democrație", „națiune", „ordine" „armonie" etc. Descentralizarea a ajuns un panaceu universal!

Dacă termenul acesta ostenește gâtlejul democraților-patrioți, în schimb nimeni nu-și bate capul să-l ia în serios și să-l pue în practică. Mă rog, s'a descentralizat ceva în țara românească? Afară de câteva birouri și cîteva lefuri în plus, totul în cea mai strictă dependință de centru, nimic nu s'a schimbat din forma generală caracterizată prin anemiarea provinciilor de către ventuza teribilă a Capitalei.

*

Tocmai când politicianii se băteau mai tare în piept pe tema descentralizării, s'a suprimat orice realitatea județelor și comunelor din punctul de vedere administrativ.

De 56 ani Constituția cere autonomia comunală și județeană și chiar independența comunelor, dar nimeni nu s'a poticnit, de asemenea — să zicem — bolșevisme ale constituanților anarhiști și antipatrioți de la 1866. Am măsluit textul constituțional prin niște parodii de consilii comunale și județene, alese pe baza votului restrâns.

Astăzi însă ne aflăm într'un straniu „progres". De șase ani de zile nu se mai fac alegeri comunale, nici macar de formă, ca în trecut; administrațiile comunale s'au permanentizat sub numele de comisii interimare, iar edilii sînt numiți cu decret de la centru, începînd cu primarul, până la ultimul consilier. Locuitorii nu mai au nici un cuvînt. Astfel ne aflăm în plină epocă a „descentralizării", pentru care politicianii își vatămă pieptul de atita batae cu pumnul.

Faptul este în afară de orice măsură logică; este deadreptul idiot,

*

De ce să ne mai mirăm că în vremea când guvernele se schimbă ca cămeșile, comisiile interimare se schimbă ca batistele:

Comunele sînt date cu chirie guvernelor, iar acestea le subînchiriază oamenilor regimului. Locuitorii se mărginesc să plătească biruri, să sufere, să ofteze și să se bălăcească în mocirlă. Uneori protestează cu jumătate de gură, tocmai ca să dovedească cît de inutili și de caraghioși au devenit.

Nici o mirare că treburile merg halandala. Nici o continuitate nu poate exista în administrațiunea comunală, și niei un soi de conducere nu reflectează gîndul și voința locuitorilor. Cei cîțiva edili, cu patalama de la centru, își exercită incapacitatea și indiferența, și gîndesc pentru întreaga populație.

Ni s'a scris cu așa „descentralizare". Rugăm pe d-nii politicieni să și lase în pace glorioasele lor piepturi și să și lege pumnii în buzunar.

Nu ne mai trebue „descentralizare", ci ne mulțumim cu modestele alegeri comunale.

C. R. G.

Hârtia-național liberală

Când fabricanții liberali de hârtie, au scumpit produsele fabricelor, s'au dat asigurări că e vorba de o măsură de „încercare", pe trei luni, după care termen, hârtia se va ieftini iarăși.

Astăzi, fabricanții și-au dat cu gândul că nu le poate displace o nouă și considerabilă sporire a prețului hârtiei. Acest gând al traficanților liberali, poate fi considerat ca fapt împlinit. Frații Ionel și Vintilă Brutianu nu vor refuza micile afaceri ale fratelui Dinu, și deci hârtia se va scumpi.

Că și până acum fabricele de hârtie au câștigat sută în sută, asta nu împiedică pe traficanți a câștiga și mai mult, odată ce se află la putere și pot folosi politica spre cea mai mare fericire a buzunarelor personale.

Din „încercarea" provizorie pe trei luni, a și rezultat dispariția multor cotidiane, mai ales în provinciile alipite, unde se simte mai multă nevoe de slovă românească. Putem să ne închipuim ce va fi des. cum înainte, dacă se va admite un nou spor la prețul hârtiei. Dar stingherirea culturei naționale n'a îngrijorat niciodată pe acei care și-au făcut un sistem din confundarea afacerilor de partid cu politica țărei. Bine că „Viitorul" va putea apare în 6 pagini, afectând mai multe coloane la serviciul de propagandă al poliției de siguranță.

Dacă se ieftinește hârtia Băncei Naționale, să se scumpească cel puțin hârtia de tipar!.

Lr.

A se ceti în pagina III-a ultimele știri telegrafice și telefonice.

ACTUALITĂȚI DIN AFARĂ

Scumpetea la Paris. — *Viața la Paris este astăzi foarte scumpă, mult mai scumpă ca în România, judecând după valută. Câteva pilde ne vor lămuri.*

O masă obișnuită la restaurant costă 15—26 franci (280 lei) de persoană; o cafea la un local de cl. I-a, 3 fr. (40 lei); o înghețată 4 fr. (50 lei).

Imbrăcămintea a ajuns la prețuri extraordinare. Un costum de haine de calitate bună, costă 400 franci (5508 lei); o pălărie de pae 40—50 fr. (600 lei); o pereche ghete 100—120 fr. (1500 lei).

Noi ne plângem de scumpetea biletelor de spectacole; dar Parisul ne întrece. In seara de 2 Iunie a avut loc la Operă un bal al... bucătarilor parizieni; o lojă a costat 1500 fr. (20.000 lei); un stal 200 fr. (5500 lei).

O familie ieșană, compusă din 4 persoane, a luat acum câteva zile masa la un vestaurant elegant din Bois-de-Boulogne. Cursa cu automobilul a costat 40 fr. (550 lei); masa a costat 350 fr. (4800 lei).

Românii care se duc la Paris au nevoe de bani, nu șagă!

INSEMNARI

Cei care nu vâd

D. dr. Lupu se ocupă prin „Aurora" despre decretul de amnistie și îi constată insuficiența, constată zgârcenia cu care diriguitorii s'au gândit la suferințele celor mulți. Inimosul barbat de stat amintește cu discreție de lovitura familiară suferită de un puternic al zilei, și îndeamnă pe guvernanți la îndurare, căci: „Dumnezeu nu bate cu ciomagil, nici cu parul",

Da; asta-i tot! Trebue să fim mai îndurători, căci pe toți ne pîndesc nenorocirile. Și în nenorocire, ne pare rău de răul ce l-am făcut, de binele ce l-am fi putut face; privelîștea nenorocirilor ne înduioșează, și ne simțim mai buni decît am fi crezut că putem fi. Dacă am ști să privim la nenorocirile altora, am fi desigur mult mai îndurători.

Dar guvernanții noștri nu văd suferințele mulțimei. Ei pot să enunțe teoretic aceste suferințe, în poze teatrale și în cuvinte mișcătoare, dar nu înțeleg nimic din tragedia realității; nu înțeleg nimic, pentru că nu văd nimic.

Dacă orbirea aceasta s'ar datori unei lipse organice, dacă guvernanții n'ar avea ochi, li s'ar ierta împietrirea și neîndurarea lor. Nimărui nu i se poate cere imposibilul. Dar ei au ochi, și tot nu văd...nu văd nimic... Și aceasta nu li se poate ierta!

RENOVATUS

PROBLEME EUROPENE

Franța la o răspîntie politică

Curentul războinic și curentul pacific-democratic — Un fost ministru a lui Clemenceau pentru înțelegerea cu Germania

Zilele trecute a avut loc o ședință extrem de agitată a Camerei franceze, cu prilejul discuțiunei situației Franței în politica internațională, după conferința din Genua.

Două curente diametral opuse și-au făcut curs dela tribuna parlamentară, sintetizînd cei doi poli ai sentimentelor și conștiinței franceze.

Curentul șovin și războinic a avut cuvîntător pe faimosul deputat regalist Leon Daudet, un fel de A. C. Cuza al Franței. D. Daudet a caracterizat tratatul ruso-german dela Rapallo drept un act de intimidare și a cerut ca Franța să răspundă printr'o intimidare dublă. A cerut de asemenea ca Germania să fie luată de guler și silită prin forța armelor a-și plăti datoriile.

In cursul dezbaterilor, d. Daudet a acuzat pe d. Aristide Briand de tradare națională și a cerut o repetare a cazului Caillaux în persoana d-lui Briand. Bineînțeles că atacurile și soluțiile deputatului regalist au provocat un enorm scandal. Invective, strigăte, întreruperi de tot felul, insulte, bătăi din pupitre, se generalizaseră în incintă.

*

Mult mai interesant a fost punctul de vedere cumpănit și de adevărat om politic, expus de d. Albert Favre, deputat radical, fost subsecretar de stat la interne în cabinetul Clemenceau.

Urmând la tribună d-lui Daudet, d. Favre a preconizat colaborarea franco-germană, expunându-și punctul de vedere în aceiași atmosferă de insulte și scandal provocată de dreapta și centrul Camerei.

— *„De mai bine de doi ani, patru președinți de consiliu s'au succedat pe aceste bănci și după ce s'au angajat în mod solemn să garanteze de inviolabilitatea tratatului, s'au reîntors cu toții dela consiliile supreme după ce au admis concesiuni importante.*

„Față de asemenea constatări, cum să nu te întrebi dacă mai presus de voința oamenilor, nu sînt cauze adânci care influențează asupra evenimentelor?

„Printre aceste cauze adânci figurează în primul rând divergența punctelor de vedere francez și anglo saxon. Sîntem taxați de imperialiști".

Oratorul socotește că Franța se află la o răspântie și trebue să aleagă între trei politici: a) Să meargă din conferință în conferință pentru a și părăsi puțin câte puțin drepturile și să ajungă la urmă cu buzunarul gol. b) Să recurgă la forță, sau c). Să facă sacrificiile necesare.

D. Favre nu crede că politica de forță poate să revolve problema reparațiunelor. Se impune, dimpotrivă, o politică de colaborare, o politică prin care să nu se descurajeze bună-voința arătată de Germania. Soluția cea mai bună ar fi să se ușureze acordarea de împrumuturi de către Englezi și Americani. In privința aceasta, politica d lui Briand și Loucheur a fost mult superioară politicei d-lui Poincaré.

Deputatul radical-socialist Albert Favre, înfruntând vijelia centrului și dreptei, închee îndemnînd la muncă și pace adevărată.

Acest chibzuit punct de vedere este al întregei democrații franceze; dar, din nefericire, nu e împărtășit de cercurile oficiale și n'are simpatia d-lui Poincaré.

Vizita principesei Elisabeta

București.— Starea sănătății principesei Elisabeta este cu totul satisfăcătoare.

Principesa, împreună cu diadohul George, vor sosi la Sinaia din cursul lunei August.

Cum este unificat Ardealul

Din explicațiile d lui d-tor Zigre, asupra demisionărei sale din guvern:

„...Am crezut că interesele Ardealului nu mai sunt de loc asigurate; nu mai este asigurată nici continuitatea de drept sau bunul mers al administrației.

„Chestiunile ardelene sînt rezolvite în ministere de persoane care de loc nu cunosc Ardealul nici legile lui"...

„Fiindcă nu am putut validita părerile mele, trebue să trag consecințele, pentru că eu nu pot lua răspunderea pentru sgaduirile ce vor obveni în mod fatal din cauză că chestianile ardelenești sunt rezolvite de funcționari care nu cunosc situația acestei provinci, nici legile ei".

Ieșirea aceasta a d lui Zigre, la demisionarea din subsecretariatul de stat al minorităților, este plină de învățăminte, și merită a fi reținută,

Citiți pag. IV

EDILITARE

RUINA UZINELOR ELECTRICE

— Primejdia care ne amenință —

Presa locală s'a ocupat în diverse rânduri de halul în care zac cele două uzine comunale, de electricitate și tramvai. D. inginer Volanschi și alți tehnicieni au arătat primejdia care ar constitui pentru Iași, faptul de a se intra în iarnă fără a se face reparațiuni urgente la cele două uzine care abia mai funcționează. Deasemenea, d. inginer Casetti a precizat că suntem amenințați a rămâne în curând fără lumină și fără tramvai.

Intrebarea este, ce a făcut administrația comunală pentru a preveni primejdia care ne amenință? Absolut nimic!

Indată ce s'a dat alarma, era logic ca edilii noștri să se pue pe lucru. Dar dumnealor au fost foate absorbiți de certurile pentru căpătuială și întâetate, lăsând pe planul al doilea niște interese obștești de o grabă și o importanță atât de covârșitoare. Norocul acesta strâmb l-a avut mereu Iașul de la război încoace.

Este foarte drept a zice că suntem incapabili să ne diriguim interesele. Când dezastrul se va produce, când vom orbâcăi prin întuneric, vom fi siliți să cerșim grabnic ajutorul străinilor, fără a mai avea macar timpul să alegem oferta cea mai prielnică. Și din toată faima formulei „prin noi înșine" ne vom trezi sub administrație străină, furnizând beneficii unor capitaliști occidentali, în loc să creăm noui surse de profit comunei și cetățenilor ieșeni.

Bine înțeles că refacerea uzinelor prin capitalul străin, va fi preferabilă distrugerei și lipsurilor totale prin incursia și incapacitatea națională.

Aproape jumătate din sezonul de lucru a trecut și încă nu s'a făcut absolut nimic pentru uzine, după cum nu s'a făcut nimic pentru refacerea străzilor. Nu știm cât timp vom mai avea lumină. Și constatăm că direcția tramvaelor a și scos câteva vagoane din circulație, din pricina unui defect la uzina respectivă. Este destul de des spectacolul opririi bruște a tramvaelor din mers, pentru că uzina nu procură destulă energie, și pentrucă motoarele se defectează.

Uzinele comunale au putut funcționa până acum într'un chip aproape normal, numai datorită muncei și ingeniozității personale a unui tehnician de talia d-lui inginer Volanschi. Se știe cum era luminat Iașul și cum circulau tramvaele, înainte de a prelua d. Volanschi direcția uzinelor. Dar d. Volanschi s'a văzut în necel

(Continuarea în pagiII-a)

CRONICA LITERARA

Scriitorii români în străinătate

de DEMOSTENE BOTEZ

Am vorbit în acest loc, printr'un articol anterior, despre modul de a informa străinătatea asupra literaturei românești, practicat de o serie întreagă de oameni care n'au altceva nimic cu literatura de cât, că cunosc și ei cele douăzeci și două de litere din alfabet.

Pe lângă această sistematică operă de inducere în eroare a străinătății prin articole teoretice și aprecieri personale care din fericire nu pot strica prea mult din lipsă de orice semnificație, scriitorul Beza în Anglia și Leon Feraru au început în apus o operă de cunoaștere a literaturei românești mai directă mai sinceră și mai reală. Traduc în limbi streine opere alese din scriitori români.

E ușor de închipuit că atunci când se întâmplă ca opera tradusă să fie și bine aleasă, e tot ce se poate face mai bun în această direcție.

Cititorul american sau englez, care nu poate fi presupus mai puțin pricepător de cât domnii ignoranți cari doresc să'l informeze prin articole cu orice preț, va înțelege desigur de-odată și caracteristica generală a literaturei noastre, și calitățile ei netăgăduite, și va clarifica fără părtinire.

Aceasta a și făcut destul de just acest cititor al celor două volume de nuvele românești traduse în englezește. Așa, în Anglia,—lucru poate curios la prima vedere,—dintre scriitorii traduși printre care Sadoveanu, Delavrancea, Slavici, Beza Creangă, cel care a fost mai mult apreciat de critică a fost... Creangă.

Pe lângă acest spirit adânc și onest de înțelegere a neamului românesc, informația după care Victor Eftimiu ar fi cel mai reprezentativ scriitor al românismului, cade cu toată naivitatea ei. Nu rămâne pentru informator de cât banii pe care i-a luat pentru această celebrare.

Pe streini nu'i poate interesa hangul pe care l'am ținea noi, literaturei lor mature, pe aceiaș arie pe care s'o parodiem, ci aportul de melodie nouă și de suflet nou.

Cele două volume de nuvele românești traduse în englezește, au trecut după cum era firesc, apele în America și India. Despre apariția lor acolo ne informează „Ideea Europeană" prin un corespondent al ei, român așezat la Londra. (Cuvintele lui trebuesc deci prețuite în valută engleză).

Astfel aflăm că ziarul „The New-Jork Times" vorbește frumos de literatura românească, de Moș Nichifor Coțcarul și altele. Și iată cam ce scrie ziarul american:

„Povestiri zugrăvite cu focul luptei și haiduciei și având-și rădăcinele pe drumurile dintâi ale unei vechi culturi țărănești... Adesea ele's puse în gura unui mosneag așa cum experiența zilelor lui tinere i le-au rostit, ori se ridică din zarva znoavelor, aducătoare aminte, în jurul vetrei, la vre un han".

Din acest scurt citat,—lăsând la o parte expresia inproprie „a unei vechi culturi țărănești" care desigur vrea să spue ceva just în fond pe care o simțim subt aceste cuvinte rău împerechiate,—se poate vedea cât de just s'a prins caracteristica literaturei românești, aportul ei nou. Desigur nuvela concepută sub forma povestirei unui mosneag sfătos la un han, este mai specific românească de cât „Prometeul" d lui Victor Eftimiu care se joacă la Teatru în hainele cu mult prea largi comandate pentru Faust. Nuvelele acestea sunt desigur un aport nou și necunoscut în literatura universală pe când în drama aceia d. Eftimiu vrea să fluere pe note scrise pentru pian.

Acelaș ziar apreciază mult, citând cu predilecție pe d-nu Brătescu-Voinești.

Ziarul „Evening Post" spune: „Din aceste nuvele cele două ale lui I. L. Caragiale sunt cele mai bune, „Făclia de Paști" e o dramă realistă. Deși zugrăvește numai coltișorul u-

(Continuare în pagina II-a)

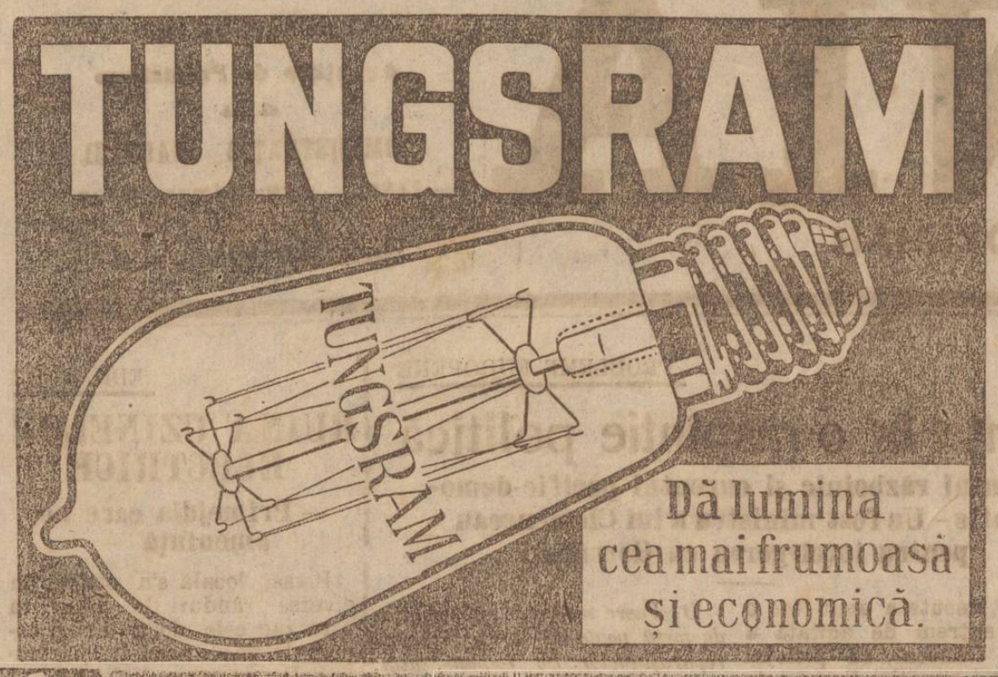

Gebr. Böhler & Co.
Soc. Anonimă VIENA
Oțel, articole de oțel și instrumente mecanice. Curele de transmisie, Muhlpicken, Kronhammer, Schlageleisten
Reprezentant și depozitar pentru BUCOVINA, MOLDOVA și BASARABIA.
D. KRAESSEL, Cernăuți
Birou technic pentru mori, articole pentru fabrici de cherestea și orice articole pentru industrii.
Depozit special de articole technice, industriale și instrumente de tot felul.

Important pentru populație!
Depozitul de zahăr din Ripiceni
I. PINCU Str. Anastasie Panu 6
vinde cu
LEI 16
kilogramul de Zahar

Acid Carbonic
din Fabricele de zahăr și spirt Ripiceni
vinde mai eftin ca ori unde
Reprezentant: I. PINCU
Iași, Str. Anastasie Panu 6

Motoare Diesel Originale, Patent,
fabrica LEOBERSDORFER-MASCHINENFABRIKS A. G.
Livrează actualmente motoare de 20. 25, 30, 50, 65, 100, 130, 150, 200, 300, 400, 500, 600 P. S.
Reprezentanța generală:
Biroul tehnic D. KRAESEL
Cernăuți, str. Regina Maria No. 11
Telefon 329 Adr. Telegr.: „Dekraessel

DOCENT UNIVERSITAR
Doctor DIMITRIU-BORCA
Specializat la Paris
— Boli și operațiuni de —
Nas, Gât și Urechi
:: **BOALELE GUREI** ::
Consult. 5—7
— Iași, Strada Carol 9 —

DOCTORUL
H. Wechsler
Boli interne, venerice, sifilis
Cons. 8—10 a. m. și 1—4 p. m
Str. Armeană 4 —
(colț cu str. Caza Vodă)

DOCTORUL
Jacques Goldner
fost Asistent Universitar
— **BOLI DE COPII** —
Cons. 2—4
Str. Mârzescu 17

Spre vânzare
La trib. Iași S. III în ziua de 19 Iunie ora 12 se va vinde:
1) Moșia Hreațca-Maxim din Județul Suceava, aproape 9 km. de Fălticeni, întindere 90 fălci, cu mică pădure pământ arabil neexpropriabil, liber 23 Aprilie 1923.
2) Casele din Iași str. Palat 60, întindere aproximativ 1700 m. p. 6 camere dependințe

Gimnaziul PARTICULAR VATRA DORNEI voiește să angajeze cu începerea anului școlar 1922|23 un profesor care are examenul de capacitate din matematici, științele naturale și fizico-chimice. Condițiile de retribuție ca și la școlile statului eventual și locuință. Doritorii se vor anunța la direcțiunea gimnaziului până la *1* Iulie 1922.

sitatea de a demisiona. Putem să ne închipuim, deci, la ce ne putem aștepta dacă, în haosul de astăzi al uzinelor, suntem lipsiți și de conducerea fostului director. Dar recunoaștem că, în cele din urmă, nici Volanschi și nici Dumnezeu n'ar mai putea ajuta la nimic, câtă vreme o administrația comunală indiferentă lasă să se prăpădească totul.

Un timp prețios s'a pierdut. Ce se va face de acum înainte? Oare edilii noștri vor lăsa deoparte ambițiunile deșarte, pentru a se devota în întregime nevoilor obștești? Și mai ales, nu va fi prea târziu?

Nu putem ști ce soartă este rezervată Iașului și ce suferințe ne mai așteaptă. Dar și așa cum s'au petrecut lucrurile până acum, populația a căpătat tot dreptul să nu acorde încredere conducătorilor impuși prin politică și să-și păstreze profunda nemulțumire atunci când va fi chemată efectiv să-și spue cuvântul.

Gh. Arcșumu
muncitor

❑ *Căsătoria unei ieșence la Paris.* — In ziua de 3 Iunie c. a avut loc la primaria din al IX lea arondisment din Paris, căsătoria civilă a d rei Benedicta Goldner, fiica d-nei și d-lui Max H. Goldner, proprietar-tipograf din Iași, cu d. William Salmon, mare industriaș și financiar din New-York.

Primarul arondismêntului, un venerabil bătrân, după oficiarea căsătoriei, a ținut o frumoasă cuvântare, relevând între altele că nu se putea ca o țară frumoasă cum e România să nu aibă și fiice de o frumusețe distinsă, inteligente și culte. Felicitând călduros pe noii căsătoriți și pe fericiții părinți, bătrânul primar a adăogat că vechi și plăcute amintiri îl leagă de România; între altele, a avut norocul să asiste pe vremuri la inaugurarea castelului Peleș din Sinaia, făcându-i-se deosebita onoare de a fi invitat la masă de către defunctul rege Carol.

Numeroasa asistență a înconjurat cu o caldă simpatie pe noii căsătoriți.

Din parte ne, transmitem cele mai prietenești felicitări d nei și d-lui Goldner.

Litere-Știință-Arte

Viața Românească No. 5, publică un studiu asupra t oriei revoluției lui Sorel, datorit d-lui dr. A. Sătineanu; d. G. Ibrăileanu publică o cronică literară asupra edițiilor lui Eminescu, și caracterizări asupra piesei lui Caragiale „Conu Leonidă față cu reacțiunea". D. Demostene Botez semnează o bucată literară în proză „Roman perpetuu". D. Barbu Solacolu publică un studiu asupra lui Dostoevski. Se continuă cu publicarea romanului „Fără grai" al lui Corolenco, în excelentă tradueere a d-lui A. Frunză.

Revista mai cuprinde versuri; de Al. Philippide, Al. Nanu, Matei Căragiale, G. Bărgăuanu proză de Jean Bart, G Galaction, Paul Rareș, Ion Gherea; cronici de P. Dro au, preot C. Dron, Eugen Crăciun; delicioase notițe de P. Nicanor et comp. și un bogat material de recenzii și informațiuni.

*

Gândul Nostru No. 12 publică o remarcabilă schiță a d-lui Sandu Teleajen; restul cuprinsului este datorit d-lor Tudor Măinescu, Al. Leontescu, Emil Seghie. G. Vlădescu, M. Sturdza, G. Voevidca, Thezeu etc,

BANCHETUL DE ASEARĂ
în onoarea ministrului Franței

Intr'o atmosferă de înaltă însuflețire, a avut loc aseară banchetul dat de cercul *Lutetia*, în onoarea d-lui *Daeschner* ministrul Franței.

Banchetul a avut loc în sala de sus a otelului Traian, de astă dată împodobită cu flori și drapele, în culori române și franceze.

Sosirea d-lui Daeschner e salutată cu vii aplauze, — muzica militară intonă imnul francez. Ministrul Franței cunoaște pe cele mai multe persoane; i se prezintă pe celelalte. Oaspetele e amabil, fără vre o afectare, se simte ca „acasă", după cum singur a spus-o.

Toată lumea ia loc la masă, servită după un menu bine ales și potrivit gustului franco român.

*

Invitații cercului Luteția au fost: d-na și d. dr. Bogdan, președintele cercului, d-na și d. Eugen Herovanu, d. general Zadic, d. Petru Fântânaru, d-na Netty dr. Racoviță, prietul Albert Ghica, d-na și d. Tafrali, d. Vasiliu-Voina, d. Lascar Antoniu, Vasile Bujoreanu, d. N. A. Stoianovici, d-na Lucia Mihai Negruzzi, d-na și d. Coulon, doamna și d. doctor Deleanu, d. I. Bantaș, d-na și d. Tacu, d-na dr. Vesa, d. colonel Tulea, d. dr. Bacaloglu, d-na și d. Borcea, d-na și d. Gîvănescul, d-na Mariette Cerchez. d. Bugaru, d. Mihai Borcea, d. locotenent Andrei, d-na Lucia Poni d Possa d. de Manicault, atașat de legație, d. Kessim, d. dr. Demetriade, d. Gratosky, d. Ath. Gheorghiu, d. de Dibouville, secretar de legație, d. Rudolf Suțu, d. Braviman, d, Dornescu, d. V. Jora, d. Horovitz, d. S. Wachtel, d. Schoenberg, d-na Bogonos, d. Max Caufman.

In asistență erau unele persoane pe pieptul cărora strălucea Legiunea de onoare franceză. Au fost d-nii general Zadic O. Tafrali. I. Gîvănescul, dr. Bogdan și Ath. Gheorghiu.

D-nii N. Șerban, profesor universitar și Rodolf Suțu, ziarist, aveau decorația franceză de „Officier d'Academie".

*

Masa trecu în cântarea muzicei militare, care a escelat și în convorbiri, care rulau în jurul războiului mare al Frantei victorioase și în amintiri interesante, — la care au luat o vie parte distinsele doamne, a cărora eleganță fermecă vederea.

*

La șampanie d. profesor dr. Bogdan, în calitate de președinte al cercului Luteția, rosti un toast brilant ca exprimare, inimos și mișcător.

In rezumat, profesorul zise, că la cuvântul pentru a exprima gratitudinea și marea afecțiune pe care o poartă România pentru frumoasa Franță, sora ei mai mare.

Nu de azi, nici de eri, românii nutresc un cult pentru Franța. Le școalele noastre, în cărțile noastre se vede mereu această dragoste, poeții noștri, cei din trecut, ca și cei de azi, o cântă mereu.

Vom continua a fi tot astfel.

Acțiunea și opera noastră va urmări mereu, ca ideile generoase ale Franței generoase să fie și ale noastre. Suntem fericiți, că ați binevoit, în calitate de Președinte de onoare al cercului Luteția, să ne onorați această masă și vă suntem recunoscători pentru marea protecțiune ce acordați cercului nostru.

D. dr. Bogdan, închină întâi pentru Președintele Republicei franceze și apoi pentru d. Daeschner.

Muzica intonă imnul francez asistența la picioare strigă: Trăiască Franța.

D Daeschner, răspunde, dar nu e vorba de un discurs — zice Ministrul Franței, — dar pentru a vă exprima toată plăcerea de a mă găsi în mijlocul d voastră, care faceți mereu opere de a tot strânge prieten'a franco-română. Intre ambele popoare este o afinitate de rasă, dătătoare de viață. In sforțările se face Luteția trebue perseverență, care pentru d-v lesă nu va fi prea grea, căci o găsiți în însuși sufletele voastre. Și în această operă aveți concursul atât de prețios al doamnelor, căci în rasa noastră comună, femeile sunt egale bărbaților.

Și în chip mișcător. Ministrul Franței, amintește cum predecesorul său d. Saint Aulaire i-a vorbit de Iași — dar s'a convins de demult însuși de acel mare foc sacru ce clocotește în sufletul Iașului, plină de abnegare, și unde dragostea pentru Franța e nețermurită.

D. Daeschner închină pentru M. S. Regele Ferdinand și familia regală, și în urmă pentru președintele Luteției, — termină strigând: Trăiască România Mare.

Muzica intonă imnul regal, asistența într'un glas strigă: Trăiască Ro ânia Mare.

Se face cerc în jurul ministrului și mai trecu o oră plăcută, în amintiri, de la care nu au lipsit nici glume bine reușite.

Dan

Informații

x Situația pieței este aceiași. Pâinea neagră lipsește. Făina de porumb fără tărâțe, din porumb sănătos, a ajuns la 4 lei. Carnea lipsă deja înainte de ora 9. Oule reformate, aduse de precupețul Pisig din Ștefănești, se iau și se aduc înapoi pe prețul de 60 bani, iar ouăle bune se capătă pe ușile de din dos cu mare stăruință, cu 1 leu bucata.

❑ *Visitele d-lui Daeschner.* — Părăsind eri serbarea de Sacre-Coeur, d. Daechner, Ministrul Frantei, a luat dejunul, în cerc intim, la d. profesor dr. Demetriade.

La ora 4 d. Daeschner a fost la universitate, unde a vizitat laboratoriul d lui Vasile Butureanu.

La ora 4 și jum. a avut loc recepția distinsului oaspe în aula universității. Asistă foarte mulți profesori, reprezentanții autorităților și un mare număr de studenți.

Au rostit cuvântări d-nii Bratu, rectorul universității și Partenie, președintele societății studenților în științi, cărora le-a răspuns d. Daeschner.

Azi oaspele vizitează școala normală Vasile Lupu, iar la ora 1 va lua parte la banchetul dat în onoarea d-sale de către Comună.

Seara, d. Daeschner pleacă la Chisinău.

❑ Doi lucrători dela fabrica de tutun, Tudor și Gujă, au fost înaintați parchetului, sub inculpare, că treptat furau hârtie de țigară de lux și pe care le-ar fi vândut d-lui Movilă, debitant de tutun din strada Zugravilor.

■ Azi la ora 1, are loc banchetul dat de comună, în onoarea d-lui Daeschner, Ministrul Franței.

In astă seară, d. Daeschner pleacă la Chișinău.

ECOURI

— IMPORTANT *pentru comerciauți care au de adus mărfuri din Germania și mai ales din Berlin.*

„Intercontinentala" Societatea anonimă pentru transporturi, fostă S. ot W. Hoffman, aduce la cunoștința celor interesați, că întreține un serviciu regulat de transporturi din Berlin spre România, cu o durată de transport, garantată, de 25 zile. Informațiuni la sucursala din CERNAUȚI, Herengasse No 31.

— S'a reînceput exploatarea renumitei ape minerale purgative de la Breazu-Iași.

Comenzi se primesc la farmacia **Dr. Konya Iași.**

— Se aduce la cunoștință onor public, că ceasornicăria Frații Tischler, Iași str. Ștefan cel Mare 33, CUMPARA briliante și obiecte de ocazie, de aur, argint și platină, oferind prețurile cele mai mari.

— *Șosete* toate mărimile și culorile Lei 12 perechea la Magazinul Noutăților Iași Str. Alexandri 11 peste grum de Primărie.

— Deliciosul oțet de vin natural se vinde cu 6 lei litrul la Magazinul de coloniale și delicatese și băuturi spirtoase Solomon Blumer Iasi, str. I. C. Brătianu 172, (lângă Hotel Binder).

— *Doriți să fiți elegant!*

Aceasta o puteți obține vizitând numai Croitoria Civilă a Marelui Magazin „Derby" din str. Lăpușneanu No. 30 care execută lomenzi, după ultima creație a Casei Daroux-Paris. Bogat asortiment de stofe engleze.

Zilnic transporturi noi de articole de galanterie și Mode.

Prețuri extrem de avantajoase.

— Bodega „Dealul Pancilu Solomon Blumer — Iași str. C. Brătianu 172 (lângă Hotel Binder) vinde pentru acasă cu prețurile cele mai reduse vinuri din cele mai renumite podgorii din țară. Vizitați spre a vă convinge. Se trimete și la domiciliu.

nui han stingher" ea arată limpede starea socială, morală și politică a țărei întregi. Incidentul de-asemenea e studiul psihologic al lui Leiba Zibal. Ca o schiță, îndrăsnim și spunem. e o desăvârșită operă de artă".

Aceasta însamnă spus, într'o expresie pe care să o înțeleagă și jucătorii la bursă, că I. C. Caragiale e bine cotat și în valută străină.

Despre celelalte nuvele ziarul american scrie:

„Celelalte nuvele de Sadoveanu, Beza, Bănățeanu, Delavrancea, Slavici și Creangă sunt într'adevăr schițe și momente redate frumos și poetic, tratate cu tot atâta delicatețe și priceziune ca poemile lui Musset, dar nuvele nu sunt".

Iar asupra literaturei românești, cunoscută după aceste 2 volume, conicarul ziarului adaugă:

„Când România își va fi descoperit în sfârșit agentul de presă adevărat, ca să-și facă produsele cunoscute și să le vândă, lumea care vorbește englezește se va freca la ochi ca trezită dintr'un somn lung".

Constatarea oricât de sever ar fi privită, și chiar dacă am ține seamă și de aluzia la efectele activității proprii a agentului de presă care facă cronică,—aluzii menită să aibe un rezultat practic, fie chiar în bieți lei,—poate avea și mult adevăr. Spiritul american de aventură poate avea o mare slăbiciune pentru literatura pur românească, vânjoasă și dramatică.

Și-acum oricât de lungă ar eși această enumerare, iată și părerea ziarului „The Pionce" din Allahabad (India):

„Sunt 15 nuvele cu totul puternic scrise, cele mai multe și pline de viața României și a poporului român, iute la flacăra dragostei și la sabia urei, care ia viața în serios când cu strășnicie când cu blândețea unei veri a Balcanilor (!!) (greșala asta de geografie ne dă însă dovada că autorul cronicei e apusean autentic, și nu român propășit pe-acolo) lor și ale căror spirite sunt săturate cu poezia traiului și melancolii sfârșitului....

„Nuvelele române au reminiscență de școală rusă"... (e poate cel mai mare elogiu).

„Groaznică aproape, dar minunată povestirea psiho-analitică a lui I. L. Caragiale".

„Puiul de Brătescu-Voinești e o istorioară poignantă ca o pagină din Hans Andersen".

„In total, alături de bizar și original, e artă adevărată în cartea de nuvele române, artă neprefăcută a oamenilor și lucrurilor simple".

Este cel puțin sigur că literatura noastră tradusă interesează. Constatările fărămițate date mai sus, unele puerile, alte juste, nu fac de cât să confirme aceasta. Și literatura noastră începe să fie cunescută cu Caragiale, cu Creangă, cu Sadoveanu. A început de data aceasta bine.

Defaimatorii literaturii noastre, sau creatorii unei alte literaturi a lui Vasile Militaru, nu pot face nimic, oricât de bine ar fi plătiți.

De ce n'am avea și în frantuzește o traducere de nuvele bine alese?..

Ar fi un mai mare serviciu pentru noi decât culegerea de poezii sentimentale din frantuzește pentru uzul profesorilor universitari amorezați.

Demostene Botez

ULTIME INFORMAȚIUNI

❑ *Cursul schimbului pe ziua de astăzi :*

Francul francez, lei 13 62. Lira engleză lei 667 jum. lira italiană 7.80 ; coroana cehoslovacă 2,92 și jum. ; dolarul 150 ; marca germană bani 53 ; marca polonеză bani 3,90 ; coroana austriacă bani 1,15.

x Un lucru curios se petrece la școala Sacri-Coeur. Conducătoarele școalei nu obișnuesc să invite pe părinții elevelor la serbările și producțiile care au loc din când în când. Chiar dacă părinții cer special să fie invitați, tot nu obțin această favoare.

Nu mai puțin decât ieri, o doamnă din înalta societate s'a prezintat la zisa școală ca să și privească fiica ce se producea cu prilejul vizitei d lui Daeschner, ministrul Franței. Dar maicele au întors o de la ușă.

Am dori să știm care este cauza acestui adevărat clandestinism.

Am anunțat că d. profesor Dr. Slatineanu, a visitat malul Nistrului, în vederea măsurilor, pentru a înpedeca o eventuală invazie a holerei.

In raportul său d. dr. Slătineanu cere înființarea a două puncte de observație la Tighina și Akerman.

x După ultimele știri sosite la parchetul general, poliția este pe urma bandiților din Roman. Asasinii nu vor întârzia a fi arestați.

Indicii prețioase au dat e liberații condiționați și în virtutea legei speciale, ceia ce a dat dovadă de eficacitatea acelei legi.

x Monitorul oficial din 5 Iunie no. 47, publică o lungă listă a ofițerilor din toate armele, care au dreptul de a purta insigna de aur, pentru 25 de ani de serviciu în cadrele armatei.

x Un incendiu original.- Costachi Alexandru, lucrători, făcu aseară noapte un chef în draci. Pe la ora 2 de noaptea porni spre locuința sa, o cameră mobilată în stradă Șoseaua Arcu 18 trăgând cu mare plăcere din țigară.

Alexandru se desbracă, se culcă și uită în pat țigara aprinsă.

Nu trecu mult și pernele din pat se aprinseră dar Costachi dormea dus. Vecinii dintr'o cameră alăturată simțiră mirosul de arsură, și privind prin geam, zăriră Camera lui Costachi plină de fum. Geamul fu spart, vecinii pătrunseră și cu mare greu, deșteptară pe Costachi, care începuse să se pârlească.

Costachi fu salvat, dar patul a fost distrus de foc.

❑ In ziua de 26 Iunie a. c. ora 11 dimineața se va ține în localul Primăriei Iași licitație publică orală pentru darea în concesiune a latrinei din piața Halei conform caetului de sarcini întocmit.

Ca taxă concesionarul va putea încasa 50 bani pentru întrebuințarea unui closet, pisoarele vor fi gratuite.

Garanția provizorie 3500 lei în numerar sau efecte garantate de Stat.

Dispozițiunile art 72—83 din legea Contabilității publice se vor aplica acestei licitații.

Caetul de sarcini se poate vedea în fiecare zi de lucru la Arhiva Comunei.

x Domnii patroni, muncitorii și salariații din industrie comerț, agricultură și personal de serviciu, care caută de lucru, lucrători sunt rugați a se adresa (serviciului) oficiului public pentru găsire de lucru și de lucrători din acest oraș, strada Alexandri No. 3 între orele 8 - 12, 4 - 7 din zi,

Oficiul public, face fără plată acest serviciu lucrătorilor și patronilor.

❑ **Chestia uzinelor.**—In urma schimbărilor ce se produc la comună, chestiunea uzinelor intră din nou în discuție.

Mai bine zis, condițiunile în limita cărora urma să se constitue societatea pentru exploatarea uzinelor de electricitate și tramvai vor fi radical schimbate mai les în ce privește dividentele și repartiția surplusului de venit.

Se știe că d. Herovanu a căzut de acord, ca delegat al consiliului comunal, cu reprezentanții instituțiilor financiare ca dividentul garantat de comună să fie de la 8 a sută iar surplusul venitului să fie repartizat egal, în raport cu aportul părților.

Or, în timpul tuturor consfătuirilor d. Toma era contra acestor condițiuni.

In primul rând d sa nu înțelege, ca într'o afacere comercială, un divident destul de mare să fie și garantat.

Apoi în ce privește surplusul de venit, d-sa era de părere ca, 50 la sută, cel puțin să vie de drept comunei, rămânând ca restul de 50 la sută, să fie împărțite în mod egal „i în raport cu capitolul social.

Aceste principii, după cât suntem informați se vor căuta a fi impuse de noua comisie interimară, instituțiilor interesate în chestiune.

Nu știm însă dacă aceste instituții, nu prea mulțumite nici cu actualele condițiuni de constituire, vor admite aceste noi condițiuni.

Unele din ele, au și declinat din capul locului, atunci când se discuta chestiunea, a colabora în asemenea condițiuni.

Societatea riscă deci din nou a nu lua ființă.

x Amintim publicului ieșan că Duminecă 11 Iunie va avea loc o bătaie de flori în beneficiul muzicei reg. 13 ✠.

Serbarea dându-se subt auspicele unei comitet de doamne promite a aduna tot ce lașul are mai Select. Studențimea și tineretul ieșan este cu deosebire solicitată a lua parte cu toată verva, la o serbare care este mai ales a tineretului.

✠ Duminică 11 Iunie la ora 3 jum. p. m. în Aula Universității, va avea loc Adunarea generală anuală a „Casei Artelor", când se va ceti darea de samă pe 1921, și se vor alege și 3 membri în consiliu în locul celor eșiți prin vechime.

✠ Populația israelită a aflat cu multă plăcere, că artistul ei favorit, d. Aşkenazy, care a suportat o grea operație, e azi în afară de ori ce pericol, datorită tratamentului d-lui prof. dr. Tznăsescu.

❑ D. G. Popa Lisseanu, directorul pentru învățământul din Ardeal, Bucovina și Basarabia, a sosit azi dimineață în localitate.

D-sa a invitat 34 profesori universitari să accepte a prezida concursurile de absolvire de la scoalele secundare din Basarabia.

Indemnizarea e de 250 lei pe zi,—și fie care profesor poate să-și aleagă localitatea de preferință.

❑ **Suntem rugați de către un mare număr de vizitatori ai cinematografului „Elisabeta" de a aduce mulțumiri casei „Sarcic" pentru obținerea filmului „Mme Recamier" care a fost arătat eri pe ecranul zisului cinema.**

Acest film e o podoabă prețioasă, o reconstituire excepțională și îndemnăm călduros pe toți iubitorii de adevărată artă cinematografică să vadă splendida dramă „M-me Recamier" la Cinema Elisabeta.

❑ Comisia de lichidare pune în vederea proprietarilor de fabrici și ateliere din localitate, cari au făcut cereri comisiunei superioare de lichidare pentru cumparare de material din parcul de automobile Socola, că nu li se poate vinde nimic prin bună învoială, urmând să se prezinte la licitația ce se va anunța în curînd.

„ALBINA"

Noua fabrică sistematică pentru săpunuri de toaletă și pungi de hârtie

Marfă de calitate superioară
Servim prompt la domiciliu și in provincie.
PREȚURI DE RECLAMA.
Desfidem orice concurență.

Iași, 73 bis, Str. Păcurar

Serviciul Telegrafic

AL ZIARULUI „OPINIA"

DEMISIA D-RULUI PROCA

din direcția generală a serviciului sanitar

Bucuvești. — D. dr. Proca a demisionat din direcția generală a serviciului sanitar.

Succesorul d-sale va fi probabil d. prof. I. Cantacuzino.

Incordarea raporturilor Sârbo-Bulgare

Un ultimatum al Jugoslaviei — Trupe la granița Bulgară.

București.— Consiliul de miniștrii din Belgrad a hotărât să trimeată un ultimatum ambasadorului Bulgar prin care să se ceară luarea de măsuri contra bandelor care fac incursiani în teritoriul Jugoslaviei.

Este iminent transportul de trupe la granița Bulgară.

Jugoslavia va înainta un protest și la Liga Națiunelor.

Stagnarea tratativelor pentru împrumutul german

București.— Noua stagnare a tratativelor pentru împrumutul german precumpănește greu.

Ziarele francéze scrie că ședința comisiunei reparațiunelor, care trebuia să se ocupă cu această chestiune, a fost amânată pentru un timp nehotărât.

Ziariștii români la Belgrad

București. — Marți a sosit la Belgrad delegația presei române, compusă din domnii Stelian Popescu, Costaforul, Straitman, M. Negru, Durand Rozin și Nedelea.

Ziariștii au fost primiți în gară de domnul Iamandi ministrul României la Belgrad dr. A. Bodi, directorul biroului presei Sârbe, primarul orașului și numeroși ziariști.

Ministrul Iamandi a dat un dejun intim la Bristol, în onoarea ziariștilor români. D-nii Corbescu primarul capitalei și Stelian Popescu au ținut cuvântări.

Contrabandă de Zaharină

București.— In privința Contrabandei de zaharină, de care am vorbit la timp, se anunță că o cantitate de 1200 kgr, a fost descoperită la locuința lui Adolf Valter,

Au mai fost operate încă trei arestări.

Spionaj

București — Siguranța din Timișoara a descoperit firul unei vaste organizațiuni de spionaj. în care sunt implicați și funcționari de poliție.

A fost arestat șeful bandei Anton Tzafra și agentul de poliție Burghenmaister.

Maiorul Cernat și amnistia

București. —D. comisar regal maior Cernat, a dat și d-sa un interview în chestia amnistiei.

A spus că decretul trebue să aibă o aplicare largă și generoasă.

Nu beneficiază de decret condamnații în contumacie. Dar beneficiază acei judecați în lipsă și care s'au prezentat ulterior la instanțele respective, înainte de a se fi publicat decretul de amnistie.

O excrocherie originală

București..—Indivizii V. Săndulescu și I. Costescu, au alcătuit o societate în nume colecti, cu un capital de 20000 lei. Au autentificat actele la tribunal și s'au stabilit în str. Comata 53.

Asociații au tipărit apoi adrese cu antetul: „Centrul de aprovizionare al băncilor populare și obștiilor sătești", pe care le au expediat în toată țara.

Numeroși delegați de ai băncilor populare și obștiilor sătești, au intrat în tratative cu excrocii, pentru cumpărări de mărfuri, dând și însemnate acconturi. Bineînțeles că nimeni n'a mai văzut înapoi nici bani nici mărfuri.

Reclamându-se parchetului, cei doi excrocci au fost arestați, iar tribunalul le-a confirmat mandatele.

Suma încasată de excroci se urcă la un milion și jum. lei.

O desmințire

Roman. — Parchetul de Roman ne autorizâ să dăm cea mai categorică desmințire reportajului din ziarul „Lumea" privitor la ancheta asupra asasinării lui Capri și Baroncea.

Toate cele afirmate în iusul reportaj, sunt de domeniul fanteziei.

Mosc.

Ultima Oră

Cum va fi alcătuită noua cumisie interimară a Iașului

București.— Aflăm dela sursă că noua comisie interimară a Iașului va avea ca președinte pe d. C. Toma, prim vice președinte d. Gh. Scobai, vice-președinți d-nii I. Bantaș și Vasiliu Voinea.

Numărul total al consilierilor va fi sporit la 25 persoane, conform legei, întrucât Iașul are o populație peste 70 mii locuitori,

Popnlația evreiască va fi reprezentată în comisia interimară prin d-nii Freedman, dr. Ochs, I. Fruhling, V. Apotecher și încă un consilier.

Un consilier nou va fi d. Diaconescu, profesor.

Vor mai face parte din comisiune doamnele Petrovici și Maria dr. Gavrilescu.

TIȘIȚA

București.— Secția a două a Curții de Casație a judecat ieri recursul, făcut de stat contra decizei curții de apel din București, prin care se admisese contatația Societății Tișița.

Procesul a fost amânat în continuare pentru Luni 12 Iunie.

SPECTACOLE

x Grădina și Sala Cinema ELISABETA. — Astăzi se reprezintă splendidul film „MADAME RECAMIER" superbă urmă în 6 acte. In primul fol d-ra FERNENDRA, cea mai oumoasă femee din lume, cea mai distinsă tragediană rivala d-rei Francesca Aertini. D-ra Fern Andra apare pe ecran după o lipsă de 5 ani.

x Cinema SIDOLI (Soc. Mărăști).—Astăzi în matineuri și seara se reprezintă mondialul succes Parisian ȘAPTE ANI DE NENOROCIRE (Sept ans de Malheur) în rolul principal MAX LINDER „Regele Râsului". Comedie vaudevil în 5 acte.

Se va râde cu lacrimi!!

Doamnă tânără

cunoaște lucrul și gospodăria, dorește să conducă menajul unui domn, poate merge și în provincie

Adresa la ziar, Veronica.

In Gara Pașcani

o persoană a luat din greșală

o valiză de piele

galbenă îmbrăcat în pânză verde, aparținând d lui Lupu Grünspan.

Persoana în chestie este rugată a depune valiza la biroul Morii Păcurari Iași Str. Ștefan cel Mare peste drum de Banca Națională.

Bluze de Jersey
Rochii de Marchiset
și alte noutăți la
— Casa de confecțiuni —
SALY PORJES
Iași, Piața Unirei

Farmacia Populară
EMANUEL LUPU
Iași, Str. Anastasie Panu
caută spre imediată angajare o cameristă.

„OPINIA"
se găsește, zilnic, de vânzare la
REGIA SAVA
str. Anastasie Panu
(lângă Dr gheria Rosenștein)
precum și la
HAIM BERCOVICI
magazin de mărunțișuri
str. Palat 10

Banca Dacia
vinde
Ciment Portland I
cu Lei 1.70 kg., ori ce cantitate

Doamnă văduvă
cu bune referințe, familie distinsă, doreşte post de doamnă de companie pe lângă domnișoară sau d-nă într'o familie bună în Basarabia, Bucovina ori Transilvania. Cunoaște limbile german, franceză și română.

Răspunsurile la ziar sub A. M. St.

Funcționar(ă) debirou
cu scriere frumoasă, cunoștințe de contabilitate și aritmetică comercială, se angajează la o societata anonimă din Iași.

Ofertele scrise informate de referințe și pretențiuni de salar se vor adresa D-lui St. A. Rubin, Contabil-Expert, Str. Cost. Negri No. 73

Crema de Ghete
pentru
Lumea Elegantă
Depozit General
GEZA HERCZEG
Fabrică d Produse himice
BUCUREȘTI, str. Caol 16
Reprezentant pentru Iași:
H. Rabinovici
Str. Ornescu No. 2

Pregătire ser ioasăpentru Concursuri, de către institutori dela școlile statului

Cu aprobarea ministerului se prepară serios absolvenți ai cursului primar pentru concurs la gimnazii, licee, școli normale, seminarii, școli militare etc.

Se prepară elevi și eleve din toate clasele pentru întarit și eczamene particulare din Septemvrie.

Inscrieri se fac până la 20 Iunie la școala de băeți No. 6 „C. Negri" strada Eternitate.

Un atelier de rochii
confecțiuni și mantouri, cu firma „MARIE" s'a deschis in strada Sf. Sava No. 1,

Doamnele și domnișoarele sunt rugate a-l onora cu vizita D-lor, spre a se convinge de măestria lucrului, ca și de convenabilitatea prețurilor.

Contabil
perfect corespondent, dactilograf, dorește a ocupa un post la o instituție comercială sau o bancă.

Posedă certificate din Berlin.

A se adresa la ziar sub A. C.

In curând va debuta cu trupa ASCHENASY
CELEBRII ARTIȘTI AMERICANI
Miss Maly Pikon
și d-l
Iacob Kalich
Un afiș special va anunța ziua representației.

„OPINIA“ IN ȚARA

PAȘCANI

Inmormântare.— Duminecă 4 Iunie a. c. oră 3 p. m. a avut loc cu o deosebită solemnitate înmormântarea d-rului Dimitrie Stenescu decedat în urma unei grele suferinți.

Defunctul a fost 25 ani medic în localitate bucurându-se de o deosebită stimă în populația și lumea medicală.

A fost un timp medic primar președinte al clubului liberal, a luat parte ca medic colonel în campaniile din 1913 și 1916—1918 fiind decorat pentru destoinicia și priceperea sa.

Deși ploua azista un numeros public; s'au depus coroane din partea comunei Pașcani, spitalul comunal, clubul liberal și comunitatea izraelită; carul a fost urmat de corul și muzica atelierului c. f. r. serviciul religios a fost oficiat de preoții Florescu și Scobal, la biserică a ținut o mișcătoare cuvântare d. dr. Catrinariu, iar la cimitir d. Gh. Tacu, după care cosciugul a fost coborât în mormânt.

Nemulțumire.— Ca toate nemulțumirile și protestările întregei populații, trenul expres București-Berlin a început să treacă prin gara locală, expres pe care populația locală nu-l vede și de care habar n'are.

Pe lângă asta încă, ca culme s'au suprimat și trenurile mixte Iași-București din mijlocul zilei, care erau foarte prielnice orășnlui din toate punctele de vedere, așa că au rămas gării Pașcani ca trafic de călători, decât două trenuri pe zi, ex et ca în vremea războiului, din care cauză trenurile sunt aglomerate, călătorii stau pe acoperișurile vagoanelor pe scări și platforme.

Ar fi de dorit ca parlamentarii, județului cari toți sunt guvernamentali, să intervie pentru schimbarea orariului.

Sport.— Sâmbătă 3 Iunie a avut loc pe terenul sportiv un match de foot bali între echipa Tinerimea nouă Pașcani și Echipa cl. II a gimnaziului Regina Maria Tg. Neamț.

Rezultatul final a fost de 1 0 în favoarea echipei cl. II gimnaziul Tg, Neamț.

Ar fi de dorit ca echipa Tinerimea nouă să nu se mai prezinte pe teren fără un antrenament mai serios.

A asistat un numeros public care a urmărit cu un viu interes jocul acestor tineri.

Vestitor

PIATRA-NEAMȚ

Loviri grave — Pe când indivizii Aleca Șurubaru, G. Langu, Gh. Pușcașu și M. Hamă, stăteau la cârciuma lui Parcă Langu din comuna Dobreni, s'au luat la bătaie cu locuitorul Constantin Guțu, tot din aceiași comună, lovindu-l grav și tăindu-l iă cap cu cuțitele.

Pacientul a fost internat la spitalul din localitate, iar bătăușii au fost arestați.

Serbare sportivă.— In ziua de 3 Iunie a avut loc pe terenul „Borzogheau“ în fața unui numeros public, o serbare sportivă dată de societatea „Macaby“.

Cu această ocazie a avut loc și un match de foot-bal între „Echipa de fer“ și „Macaby“. In tot timpul serbărei, muzica Reg. 16 vânători din Oradia Mare, a distrat publicul.

La ora 3 jum. serbarea se începe cu prima repriză de foot-ball, care s'a sfârșit cu 1—1. In alergările de viteză 100 m. se întrunesc mai mulți concurenți dintre care au fost clasați: Grinberg pr. I, Berger pr. al II și Rotman pr. al III-lea, iar la 200 m. premiul I. a fost luat de Grinberg, al II-lea de Iuster și al III lea de Rotman.

La alergările de fond 1500 m. au isprăvit cursa: 1) Grinberg, 2) Marcovici și al 3) Peretz.

A urmat apoi aruncările cu greutăți și disc. La greutăți reușesc: Moscovici, Berger și Grinberg.

La sărituri în înălțime sunt mai mulți concurenți, dintre care premiul I a fost luat de elevul Rotman. D. M. Veinstein execută la rec câteva figuri foarte bine reușite,

Serbarea s'a sfârșit cu a doua repriză a match-ului de foot-ball, care s'a terminat cu 1—0 pentru Echipa de fer.

Rezultatul match-ului este 2—1 în favoarea Echipei de Fer.

Arbitru d-l locotenent Mareș corect.

De la Macaby remarc pe: Frații Rosner, Zaiman, Velnștein și Sigler F. iar de la Echipa de fer pe: Antonhi, Matasă, Cinca și Lipovanu.

M. M.

BALUȘENI (Botoșani)

Hramul Monastirei Agafton. De Duminica Rusaliilor, s'a serbat hramul monastirei Agafton, care este situată numai la câți-va km. de Botoșani și care este singura monastire de maici din nordul Moldovei.

Serviciul religios a fost oficiat de părintele Dalin, ajutor protoereu — înconjurat clerul monastirei. Aci și-a dat întâlnire atât elita, cât și lumea socială a Botoșanilor, din județ și chiar din județele vecine.

S'a resimțit însă lipsa părintelui Al. Simionescu, protoereul județului care mai în toți anii din urmă oficia această serbare a hramului.

Bal.— Sub patronajul prefectului județului, d. D. Hangan, în ziua de 25 Iunie st. n. în localul școalei din satul Stănești va avea loc o mare serbare urmată de bal, dată pentru reparația numitei școli. Se așteaptă un succes deplin.

Cooperativă.— Din inițiativa d-lui judecător Tăutu și a agronomului regional Onofrei, s'au pus bazele cooperativei de consum „Înălțarea Domnului“, cu sediul în localul primăriei. A fost ales președinte d. Gh. a Bițel și cenier d. V. Bejan.

M. Bălan

DIR. II REG. Iași

PUBLICAȚIE

Se aduce la cunoștința generală că în ziua de 22 Iunie a. c. ora 11 la direcția II Regională C. F. R. Serviciul L., Iași Str. Cuza Vodă No. 20 se va ține licitație pentru furnitura 20000 m. c. balast necesar liniilor din nordul Moldovei, deci de preferat balastierele cele mai apropiate ca: Roman, Pașcani, Dolhasca, Liteni, Verești, Burdujeni, sau oricari alte balastiere ce cad pe aceste porțiuni de linie.

Balastul se va primi numai încărcat pe vagoanele C. F. R. în stațiunile sau balastierele unde mașinile C. F. R. pot avea acces.

Termenul de predare va fi de 6 luni de la semnarea contractului aprobat.

Licitația se va ține prin oferte închise și sigilate primite prin poștă sau predate personal de furnizori la adresa de mai sus, la data și ora fixată, când se vor și deschide.

Ofertele spre a fi admise, urmează să fie însoțite de recipisa pentru depunerea unei cauțiuni provizorii de 5 la sută din valoarea furniturei, fie a Administrației Financiare, fie a uneia din Casele Regionale C. F. R.

Licitația se va ține în conformitate cu legea contabilității Statului. Supra-oferte nu se primesc.

Pentru orice informațiuni asupra caietului de sarcini, amatorii se pot interesa la adresa de mai sus, sau la reședințele secțiilor de întreținere L. 7 și L 8 Iași, L 6 Pașcani, L 4 și L. 5 Bacău, sau direcției întreținerei Cernăuți.

No. 29844 | 922 p.

Aperitive

La Magazinul de Coloniale „Hilișanu“ din str. Cuza Vodă 42 s'a deschis o secție de aperitive și băuturi spirtoase;

Prețurile cele mai reduse. Vizitați spre Convingere.

Grădina și sala Cinema MODERN Astazi în matineuri la 3 și 5 jum și seara la 9 jum. Succes Enorm

Cel mai grandios eveniment cinematografic

CONFERINȚA DE LA GENOVA și tratatul secret de la Rapalo

cinematografi re fidelă la fața locului. Printre delegațiile sosite remarcăm: Delegația rusă (Sovietele), Rakovsky, Lenin, Litvinoff, Cicerin, etc. Delegația română în frunte cu d. prim-ministru I. I. C. Brătianu. Cele mai grandioase serbări ce s'a văzut în lume. Odată cu aceasta se reprezintă celebra dramă

DOUA ORFELINE

Nemuritoarea tragedie a lui Alfred D'enery
Un ansamblu din cei mai reputați artiști de pe scenele celor mai mari teatre din lume
Monopol Sarpic

interpretea ă magistral această grandioasă operă

Grădina și sala Cinema ELISABETA

Astăzi JOI 8 Iunie Opera complertă Nou

Madame RECAMIER

superbă dramă în 6 acte. In primul rol

D-ra FERN ANDRA

cea mai frumoasă femee din lume, dansatoarea excelentă, cea mai distinsă artistă dramatică, rivala d rei Francesca Bertini. D ra Fern Andra reapare pe ecran după o lipsă de 5 ani. Acțiunea zguduitoare a dramei e o reconstituire fidelă din epoca lui Napoleon. Apar pe ecran: M me Bernard, Barras, tragedianul Talma, Iosephine de Beauharnais, Napoleon Bonaparte primul consul apoi marele impărat al Franței, etc. Redarea exactă a epocei, excelenta interpretare de către cei mai mari maeștri ai scenei moderne, fascinatoarea apariție a d rei Fern Andra și acțiunea însăși de o putere fără seamăn dau farmec și splendoare acestei desfășurări. La București acest film s'a reprezentat 7 săptămâni consecutive la Select și Apolo cele mai principale săli de acolo.

Adaos la program: Serbările din timpul decorării orașului București de către trimisul Regelui Italiei și o splendida comedie complectează programul.

Cu începere de Mercuri 14 Iunie filmul M-me Recamier rulează la cinema Lux din Botoșani.

Grădina și sala Sidoli Zilnic 2 matineuri la ora 3 și 5 jum. Seara în grădină.

Astăzi Joi 8 Iunie până Duminică 11 Iunie va continua să ruleze

Șapte ani de nenorocire

(Sept ans de malheur). In rolul principal Max Linder regele râsului, comedie vaudevilie în 5 acte. Nouă producție a anului 1921, ultima, în Capitală a rulat 6 săptămâni neîntrerupt. — Cu începere de Luni cel mai frumos film de salon **Fructul oprit** (Le fruit defendu) jucat de Priscila Dean din Fecioara din Stambul și Mildred Harris Chaplin cunoscută din Don Juan Modern.

In curând Misterul Radiului.

Cea mai bună apă MINERALĂ PURGATIVĂ este acea de la

BREAZU

IAȘI

AUTORISATĂ DE STAT.

Premiată cu medalie de aur la Exp. din București 1894

Recomandată cu preferință de D-nii Medici

Efect prompt și sigur

dosa mică, gust plăcut.

Cereți dar numai

APA MINERALA DE BREAZU

Care se găsește la toți vânzatorii de ape minerale din țară.

Depozit general: Frații Dr. Könya Iași

Cartea școlarului în vacanță

de Dnii Victor Munteanu și C. Zaharia se recomandă părinților. ca cea mai instructivă și educativă lucrare didactică pentru ocupațiunea plăcută în timpul vacanței a elevilor din școala primară.

Asemănea recomandă d-lor Institutor și On. Comitetelor școlare pentru premii.

Editura „Librăria Românească“ str. Lăpușneanu 37, Iași.

BYRON STEAMSHIP COMPANY Ltd. LONDON

M. Embiricos & Co.

București, Str. Paris No. 1

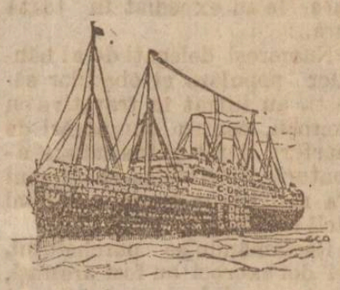

Linie regulată și rapidă bilunară

Constanța direct New-York

următoarele transatlantice de lux

„THEMISTOCLES“ pleacă la 11 Iunie

„CONSTANTINOPOLE“ pleaca la 1 Iulie

„MEGALI HELLAS“ pleacă la 18 Iulie din portul

Constanța direct New-York

cu escala la Cospoli, Pireu

„KING ALEXANDER“ pleacă la 4 August

Vapoarele sunt acomodate cu tot confortul modern având cabine pentru clasa I, II și chiar pentru a III-a. Se primesc marfuri și călători pentru *Constantinopole, Pireu, New-York* precum și pentru *Neapole și Marsilia.* Pentru orice informațiuni detailate și pentru înscrierea actelor necesare pentru primirea numărului de ordine al vizelor americane, spre a nu veni acum personal pasagerii interesați, rugăm a vă adresa biroului nostru Central.

M. EMBIRICOS et Co.

București — Str. Paris No. 1 — Telefon 36

Sucursale: Constanța—Str Lascăr Catargiu 18 Galați și Constanța.

AVIZ *Aduc la cunoștința generală precum și a vechei mele clientele că am redeschis renumitul meu*

Atelier de Croitorie

unde se efectuiază cele mai moderne haine bărbătești. Deasemenea am în depozit materialele necesare precum și cele mai fine FURNITURI

Rog a mă vizita spre convingere.

Atelierul în casa proprie strada Petru Rareș No. 9 bis (*alături de localul* „LA TERASA“)

S. WACHMANN

Sanatoriul Dr. Tzaicu

Iași, Str. Carol 20, Telefon 368

Situat în regiunea cea mai frumoasă și mai higienică a Iașului s'a reorganizat și mărit pentru a corespunde cerințelor actuale.

Clinică chirurgicală perfect instalată. Asepsia cea mai riguroasă. Se practică orice intervențiune

Adaptat la chirurgia de urgență.

Gynecologie, Ortopedie, Electroterapie Mecanoterapie. Se primesc în consult cu medici distinși, după specialități, boli interne și nervoase (excluse boli contagioase și nervoși turbulenți).

Informații și consultațiuni între orele 2 — 4 p m.

Cereți pretutindeni

MIȚULIN

cea mai bună pasta de curățit ghetele albe și colorate, de pânză, antilopă, etc.

Se află de vânzare la drogherii și magazine de manufactură. Dep. general Farmacia Dr. KONYA, Iași

PRIMUL

Depozit de CHERESTEA

MOLDOVA FORESTIERA

Iași, Strada Uzinei No. 11 și 11 bis

E BINE ASORTAT și vinde cu prețuri REZONABILE

FIRME

prețuri pe jumătate

pentru comerț, industrii, birouri, bănci, farmacii, meseriași, profesioniști, autorități, etc., comandați la

I. MAX (str. C. Negri)

Reprezentanțe

pentru Moldova, Basarabia, Bucovina, preia

„HERMES“

— IAȘI —

HENRY GRINBERG

Agenție Generală de Comert, reprezentanțe, Consignațiuni.

— Bulev. Ferdinand 9 —

Dr. med.

Iosif Smilovici

Specialist pentru afecțiunile: Pielei, Venerice, Sifilis, Microscopie și Ultramicroscopie.

— Strada Stroescu 6 —

(foastă Zoe)

CONSULTAȚIUNI:

In zilele de lucru 3-6.

Duminică: 10—12.

ANUL al XVII-lea No. 4511

1 LEU NUMĂRUL

DUMINICA 11 IUNIE 1922

Biblioteca Universităţei Iaşi

OPINIA

ZIAR POLITIC COTIDIAN

ANUNCIURI
Se primesc la toate Agenţiile de Publicitate şi LA ADMINISTRAŢIA ZIARULUI — IAŞI, — STR. MĂRZESCU 17 —
UN NUMĂR VECHIU 3 LEI

IAŞI 10 IUN 1922

BIBLIOTECA UNIVERSITĂŢII IAŞI

Destrăbălarea Polemică

Cu toate că ne aflăm în plină vacanţă politică, totuşi polemica între partide continuă în aşa chip în cât se dovedeşte că dezlănţuirea de patimi tinde să depăşească orice margini.

Cearta între liberalo guvernamentali şi ţărănişti a ajuns la o destrăbălare polemică mai prejos de o societate europeană care se pretinde şi civilizată. Şi e trist a constata că tocmai un organ oficios cum e „Viitorul", învestit astă-zi cu autoritate de guvernământ, întrebuinţează sistemе de discreditare a adversarului care înseamnă şi discreditarea ţărei.

Fără nici o reţinere de ordin moral, „Viitorul" afirmă că partidul ţărănist întreţine legături active cu bolşevicii din Bulgaria şi Rusia. Ca dovadă, prezintă faptul că secretarul partidului agragrian bulgar ar fi venit la Bucureşti şi s'ar fi înţeles cu d. d-tor Lupu pentru un acord electoral între comuniştii bulgari şi ţărănişti în Dobrogea ; în schimb, dr. Lupu ar fi remis o scrisoare de aderiune la congresul agragrian ce fusese convocat la Sofia.

Or, toată această poveste este o invenţiune grafulă, căreia ţărăniştii îi opun o dezmînţire categorică. Totul provine din reaua interpretare a faptului că un ataşat de la legaţia bulgară a depus la ziarul „Aurora" o scrisoare de invitare a partidului ţărănist la congresul agrarian din Sofia, invitare care a fost făcută tuturor partidelor ţărăneşti din statele Europei centrale. Şi pe când partidele din Cehoslovacia şi Polonia au trimis delegaţi la Sofia, partidul ţărănist de la noi s'a limitat la trimeterea unei telegrame de politeţă. „Viitorul" nu mai poate produce nici o dovadă.

Oficiosul guvernamental afirmă în diverse locuri că domnii Stere, dr Lupu şi alţi conducători ţărănişti au legături cu duşmanii dinăuntru ai neamului, servind ca unelte pentru scopurile duşmanilor din afară. Drept singură dovadă, „Viitorul" oferă o altă afirmaţie şi anume că unii membri ai grupărei ţărăniste ar fi acuzat pe d-r Lupu că se află în „strânse legături de prietenie şi interese cu d-rul Racowsky". Dar şi această insinuaţiune este categoric respinsă de ţărănişti. Nici un membru al grupărei ţărăniste nu vine să confirme ticluirile injurioase ale „Viitorului".

In fine, „Viitorul" reeditează veşnica acuzaţiune că ţărăniştii stau pe baza luptei de clasă. Chestiunea aceasta s'a lămurit de mult. Numai „Viitorul" nu înţelege că e vorba de o lege social-economică pe care ţărăniştii o constată, aşa cum o poate constata orice om care se ridică mai sus de alfabet.

Iată la ce se reduc „legăturile partidului ţărănesc din România cu bolşevicii din Bulgaria şi Rusia".

*

N'am fi relevat tonul acestei certe sălbatice, dacă n'ar fi chestiune de repercusiunea pe care poate s'o aibă în detrimentul prestigiului ţărei.

Partidul ţărănist a colaborat cu Coroana la conducerea ţărei ; este un mare partid de guvernământ şi în orice moment poate fi rechemat la cârmă. Printre numeroşii lui membrii, partidul ţărănist numără oameni de o vastă concepţiune, bărbaţi de stat încercaţi şi distinşi ; acest partid a pătruns adânc în simpatia maselor populare.

A vorbi de partidul ţărănist, aşa cum vorbeşte oficiosul guvernului, înseamnă a arunca o pată asupra poporului şi ţărei. S'ar putea admite acuzaţiuni de oportunism, de incapacitate, de necinste şi de tot felul de rele, dar nu este permis a spune de un partid de guvernământ, că stă la pândă alături de dusmanii neamului, gata oricând a distruge ţara şi naţiunea.

Destrăbălarea polemică a unui oficios de guvern, cu insinuări şi calomnii prefăcându-se că se sprijină pe dovezi, slăbeşte însăşi autoritatea ţărei faţă de străinătate. Şi asemenea lucru nu poate fi tolerat ! Lr.

ACTUALITĂŢI DIN AFARĂ

Congres internaţional.— *La Praga s'a terminat ieri Congresul Uniunei Internaţionale a Asociaţiilor pentru Societatea Naţiunelor.*

Discuţia a urmat în jurul următoarelor chestiuni ; rezoluţiune generală privitor la tratamentul minorităţilor ; respectarea tratatelor ; self-guvernământul local ; activitatea Societăţii Naţiunelor ; raportul asupra minorităţilor ; limba oficială ; învăţământul ; spiritul în care trebuesc aplicate tratatele ; mincrităţile din Asia Mică.

***

Fecunditate.— *Ziarul londonez „Daily Mail" anunţă că în Atlantic—City din Statele Unite, se află o femee indiană în vrâstă de 42 ani, care este mamă a 24 copii. Dânsa s'a măritat la 15 ani, a născut de 6 ori câte doi gemeni şi de 12 ori câte un copil. Astăzi este încă în plină putere şi gata să mai conceapă.*

Ce-ar face la noi o mamă aşa fecundă; în vremea aceasta de scumpete şi criză de locuinţe ?

CETIŢI PAG. IV-a

Raporturile comerciale
— româno cehoslovacă —

Bucureşti.— In consfătuirea de ieri de la camera de comerţ, s'a hotărât numirea unei comisiuni sub preşedinţia d-lui Hagi Teodorache, care va pleca în luna Septembrie la Praga pentru intensificarea raporturilor economice între cele două ţări.

Se vor înfiinţa depouri permanente de mărfuri la Praga şi Bucureşti.

ÎNSEMNARI

Diplomaţie înaltă !

„Universul" d-lui Popescu comite, de câteva zile, tineţuri diplomatice. Calul de bătae al marelui cotidian sânt deocamdată Sovietele despre care anunţă lumei că ar fi gata-gata să invadeze România. Şi „Universul" nu vorbeşte aşa, deasurds, ci se bazează pe documenturi, utilizând chiar argumentele adversarului.

Depilă, „Universul" relevă şi reproduce un act secret emanat din cercurile lui Wrangheł, în care aventurierii ţarişti vorbesc de prepararea agresiunei contra Rusiei comuniste şi prevăd un eventual eşec al atacului în josul Nistrului, ceiace ar provocă — zic vrangheliştii — o înaintare bolşevică spre Bulgaria, prin Dobrogea. Actul acesta fusese divulgat chiar de Cicerin la Genua, cu scopul de a arăta că refugiaţii ţarişti unelteşc cont a Rusiei revoluţionare.

Dar „Universul" Popescului are stofă de diplomat. El trage pur şi simplu concluzia că... Rusia e pe punctul să invadeze Dobrogea. Şi face tărăboi mare pe tema aceasta, cu toate că cu câteva rânduri mai sus contestă autenticitate documentului pe care-l invocă, iar cu câteva rânduri mai jos taxează drept „bluff" înştiinţările bolşevica despre o mărire a efectivului armatei sovietice.

Prin diplomaţia lui takistă, „Universul" face concurenţă nelealâ „Veseliei", dovedind odată mai mult că e mare lucru inteligenţa la casa omului. Şi faptul n'ar avea nici o importanţă dacă „Universul" n'ar băga zilnic groaza în cârciumarii rurali, în portarii şi bucătăresele din mahalalele oraşelor. Bieţii oameni au noaptea visuri urâte, iar ziua îşi împachetează lucrurile de preţ, pentrucă... năvălesc muscalii. „Aşa scrie la gazetă, soro" ! !

RENOVATUS

PROBLEME ACTUALE

Ce urmăreşte Occidentul în Rusia

Acapararea industriei pet olifere — In preajma conferinţei din Haga — O privire asupra instalaţiilor Caucazului

Problema reluărei raporturilor dintre Soviete şi statele occidentale şi a refacerei rusoeuropeue, este în strânsă legătură cu interesarea capitalului străin în industria rusească şi cu deschiderea pieţelor ruse pentru marfa europeană.

Acesta a fost — în ultima analiză — substratul conferinţei din Genua şi aceasta este obiectul apropiatei conferinţe dela Haga.

Dintre industriile ruseşti, care provoacă competiţiunea Occidentului, cea mai productivă şi de o imediată exploatare, este industria petroliferă.

Un inginer de mine rus, interwievat de presa pariziană asupra stării şi valorei basinurilor petrolifere a Rusiei sovietice, a răspuns :

„Zăcămintele acestea sunt bogăţi nemăsurate şi ele sub vechiul regim constituiau o bună parte din veniturile formidabile ale colosului moscovită.

„Astăzi, întru cât priveşte posibilitatea exploatării petrolului, sunt de părere că, cu un personal activ ar fi uşor de renăscut vechea prosperitate a stabilimentelor lăsate în neactivitate.

„Cu tot războiul civil puţurile petrolifere din regiunea Bacului, nu sunt în stare deplorabilă. Unelte există, deşi din cauza nereparării s'au cam uzat, — maşinăriile asemeni. Incendiile n'au distrus prea mult. Capitalul ce s'ar întrebuinţa pentru aducerea la normal ar fi minim faţă de foloasele pe care le poate promite această bogăţie.

*

Industria petroliferă dela Bacu e o frumoasă moştenire lăsată de capitalismul Rusiei ţariste şi trebue foarte puţin ca să poată trăi prosper.

Principalele centre de exploatare se află între regiunea Bacu şi Grosny, în Caucaz.

Apoi în ordinea importanţei din puţurile dela Ermba, Ural, Turkestan, Maicop, Vossenensk şi Tehelkend.

Producţia anuală a acestei bogăţii în 1913 era de 7 mil. 532.000 tone, în 1914 a scăzut la 6 mil. 840.000 din cauza perturbaţiunilor cauzate de războiu. In 1916 totalul exploataţiunii se ridică la 7.691.000 tone, deci un apogeu al industriei petrolifere pentru această regiune.

In anul următor, sub regimul bolşevic scăzu producţiunea la 6.166.000 tone.

In 1918 industria petrolului fu naţionalizată. Din acest moment producţia scăzu lună cu lună. Situaţia aceasta dură din Martie 1918 până în Septembrie acelaş an, dată la care producţia încetă cu totul, proprietarii fiind deposidaţi şi un mare număr de lucrători ucişi sau alungaţi.

In Octombrie 1918 guvernul Azerbeidjanului a ocupat regiunea cu ajutorul Turcilor.

Proprietarii fură reîntegraţi în posesiunea exploatărilor lor şi făcură sforţări mari pentru a ridica produotia cu 300,000 tone lunar pe 1919.

In 1920 trupele bolşevice reocupară Bacu în April, şi producţia scăzu iar.

In 1921 ea este de 2.052.000 tone în loc de 6 276.000 cum fusese în 1913.

La Grosny, al doilea centru de producţiune, s'a întâmplat cam acelaş lucru.

Cauzele micşorării producţiei se datoresc insuficienţii muncei depuse de personalul angajat.

In mijlociu, fiecărui lucrător îi reveneau 243 tone lunar în 1916 ; astăzi abia 80 tone lunar.

Sovietele au încercat a remedia răul, electrisând instalaţiile de pompaj şi compresiune. In 1921 s'au instalat 145 motoare electrice, totuşi nu s'a putut observa nici o ameliorare. S'a încercat de asemeni şi-o ameliorare a transporturilor petrolului brut şi rafinat şi s'a obţinut pe 1921 o diferenţă în plus de 400 cisterne pentru linia Grosny.

In ce priveşte producţia petrolului rus în comparaţie cu producţia mondială, Rusia ocupă al 3 lea rang în erarhia ţărilor producătoare de petrol ;

In 1918 totalitatea producţiei sale representa 7,89 la sută din producţia mondială. In 1921 3,68 la sută din producţia totală a lumii.

*

In mod exact, este imposibil de evaluat resursele petrolifere ale Rusiei. Sigur este că puţurile tot mai există şi au fost salvate prin hasard de o distrugere totală. Dacă o societate străină ar obţine concesiunea unei părţi din aceste zăcăminte, atunci de bună seamă că valorificarea ar fi sigură, cu condiţiunea ca braţele întrebuinţate să fie mai vânjoase decât ale Ruşilor flămânziţi!

A se ceti în pagina III-a ultimele ştiri telegrafice şi telefonice.

Cum e tratat Iaşul
— Cazul societăţii Ortodoxe —

Secţia ieşană a Societăţii Ortodoxe a întocmit un raport prin care cerea modificarea în organizarea generală a acestei Societăţi, în sensul ca toate regiunile să fie egal reprezintate în comitetul central.

Acest deziderat era, firesc, cât se poate de îndreptăţit. Comitetele locale s'au ilustrat prin ani de muncă rodnică, au adus foloase vădite în raza lor de acţiune şi aveau tot dreptul să ceară ca regiunile să aibă egalitate de tratament în comitetul central. Căci doar membrii tuturor secţiunelor sânt persoane cu prestigiu şi competenţă, au acelaş rol social şi o egală răspundere.

Punctul de vedere al secţiei ieşene nu era o manifestare izolată, ci expresiunea mai tuturor secţiunelor din Moldova ale Societăţii Ortodoxe.

Ce se întâmplă însă ?

„Comitetul central nu supune raportul secţiei Iaşi la discuţia congresului ; ci congresul din Bucureşti al Societăţii Ortodoxe, consideră ca ofensător raportul în chestiune şi demite pur şi simplu comitetul secţiunei Iaşi.

Comitetul ieşan e alcătuit din cele mai distinse personalităţi locale, în frunte cu I. P. S. S. Mitropolitul Pimen. Aceasta însă n'a împiedecat pe atot puternicii bucureşteni să procedeze samavolniceşte şi să jignească odată mai mult Iaşul.

Cazul acesta este încă o pildă elocventă de imposibilitatea dăinuirei mai departe a centralismului extrem care suprimă orice viaţă regională, în folosul unei Capitale hipertrofiate.

G. Lenôtre

Cocoşul din Strassburg

Toţi acei care au fericirea de a se vizita frumoasa capitală a Alsaciei, au păstrat un suvenir neperitor, al măreţei sale catedrale !

Şi toţi desigur s'au grăbit să vadă la ora prânzului defilând cei 12 Apostoli ai ceasornicului. Istoria aceste miraculoase maşine este curioasă şi ne oferă prilejul să facem cunoştinţa unui om interesant, de mare merit, al cărui renume s'a revărsat peste frunturile ţărei sale.

Maestrul Josias Habrecht, a fost cel ce a creiat ceasornicul magic, care se vedea în catedrala din Strasburg şi care a funcţionat pentru prima dată la 24 Iunie 1574. Edilii din Strasburg, se mândrea cu el şi erau atât de geloşi de această atracţiune, unică în lumea întreagă, încât recompensară în mod măreţ pe maestru dar îl condamnară la

(Continuarea în pagiII a)

NOTE ŞI IMPRESII

La varieteu...

Teatrul şi-a închis porţile—din extenuare artistică şi teamă de dărâmare... Sau, poate, fiind-că era şi timpul... In lipsa reprezentaţiilor teatrale, spectatorii frecventează varieteurile, care,—pe lângă romanţe şi dansuri—reprezintă şi piese uşoare. Cum noi ne ţinem de poalele publicului, am intrat după dânsul şi'n varieteu, deşi nu le-am mai vizitat de la 14 ani... ceeace-i mai mult un păcat, decât un merit...

Nu vrem nici să lăudăm, nici să bârfim prezenţa sau absenţa publicului la varieteu. Suntem chiar înclinaţi să privim cu simpatie acest soiu de teatru.

Publicul vrea distracţii. Şi dramaturgii de rasă nu-l pot distra. Scena înaltă prezintă abstracţii, de multe ori inaccesibile majorităţii spectatorilor. Pe când varieteul oferă numai realităţi,—statice şi dinamice...

Apoi publicul, la teatru, nu se simte ca acasă la dânsul. Asistă fete, doamne, poliţia... Teatrul se adresează publicului mare,—având deci în vedere o mulţime de susceptibilităţi. Şi autorul doar iscăleşte piesa. Familia lui, cunoscuţii... îl aşteaptă să-i pună floare'n piept sau să-i dea cu bastonul în cap.

Piesele de varieteu sunt anonime. Actorii şi publicul n'au în vedere decât petrecerea lor. Toţi, laolaltă, fără bariera rampei, sunt nişte oameni care se distrează reciproc. Nici o jenă nu-i. Omul, la varieteu,—în sală sau pe scenă,—apare aşa cum este îndeobşte, varieteul reprezentând deci arta modernă': mai aproape de viaţă.

Arta de până acum—datorită diferitelor teorii—devenise stearpă, desumanizată. Varieteul însă prezintă omul fizic, cu pornirile lui elementare : foamea şi amorul. De-aceia succesul varieteului este general şi permanent. Publicul dela varieteu vrea să mănânce bine şi să bea, încă şi mai bine. Listele trec din mână în mână. Cercetări culinare. Discuţii în contradictoriu. Sfezi cu chelnerii când bucatele nu-s gustease şi vinul—prefăcut... Iar, pretutindeni, ochiul masculin—deschis şi luciu—caută femeia. Şi nu-i vorba de vagi adoraţii poetice,—ci de realitatea, dacă se poate spune, cea mai reală : formă, culoare, perspectivă, tact, parfum, muzică, şnitel, vin... Toate simţurile te iau cu asalt...

*

Şi totuşi...

La Chişinău,—într'un varieteu. Joacă : d-na şi d. Popescu, artişti din Bucureşti. Piesa : „Servitorii de azi". Stăpâna cheamă servitorul s'o perie, îi place peria, îl pune s'o deschee la corset... Stăpânul are gălci : servitoarea i le freacă. Şi într'un caz şi'n altul—acelaş refren : „Aşa-i slujba la stăpâni,—trebue să dai din... „mâni"...Acele trei puncte sunt cu abilitate şi distincţie suspendate în aer de celebrii actori din Dealul Spirei.

Publicu însă-i compus din oameni normali. Considerentele estetice şi aversiunea pentru pornografia de hazna nu-i tulbură buna dispoziţie. Publicul se complace în porcăr i.

Şi totuşi,—deşi n'avem antipatie pentru lucrurile picante,—parcă varieteul s'a mutat în rândul atenanselor din ogradă.

In aceiaş seară, printre „numerele" româneşti, scena a fost cu amploare ocupată de câteva cântăreţe rusoaice. Credem că nu atingem sentimentul naţional, recunoscând enorma superioritate a abestor „numere". Ele n'au cântat gloria de la Mărăşeşti, — ca soţii popescu, într'un cuplet,—ci au zis, când duios, când vesel, nişte romanţe uşoare, cu imperceptibile clipiri din ochi,—dar fără vulgaritate şi pornografie... Şi chiar dacă o gluma stătea într'un picior pe sfoară dintre decent şi nepermis, — atâtea graţii erau în atitudinea ei, încât mergea foarte bine cu paharul de vin...

„Numerele" ruseşti şi româneşti alternau. Parcă se împletea o şuviţă de petică, cu alta de mătasă. Muzica şi cuvintele de mahala bucureşteană ne umileau şi ne deşteptau revolta. Cum ? Numai de-atâta este capabil poporul nostru ? (Remarc, în aceste rânduri un pronunţat caracter naţionaliste...).

Poate am luat prea în serios varieteul, al cărui rost este să ne dea, nu artă—ci altceva. Dar şi varieteul este viaţă. Ba o viaţă — ca să zicem aşa — goală. Deci mai interesantă.

Ori poate la varieteu „nu se face filozofie"...

Recenzent

Grădina şi sala Cinema MODERN Astazi în matineuri la 3 şi 5 jum. şi seara la 9 jum. Succes Enorm

Cel mai grandios eveniment cinematografic — Triumfal succes fără precedent

DOUA ORFELINE

Nemuritoarea tragedie a lui Alfred D'enery autorul grandioasei feerii FAUST. Marele şi cel mai răsunator succes al Teatrului Naţional. Una din cele mai puternice drame ce a cunoscut ecranul cinematografic. Cei mai de seamă artişti de pe scenele celor mai mari teatre din lume în frunte cu d-na OLGA BENETTI o figură dramatică cu reputaţiune mondială interpretează magistral această grandioasă tragedie. 5 acte mari 5 urmează apoi cea mai senzaţională actualitate a timpului

CONFERINŢA DE LA GENOVA şi tratatul secret de la Rapalo

cinematografiare fidelă la faţa locului făcută cu mari sacrificii de Cassa Pathé. Delegaţiile: franceze, engleze, belgiene, italiene, americane, germane, austriace, etc. Delegaţia rusă (Sovietele), Rakovsky, Lenin, Litvinoff, Cicerin, etc. Delegaţia română în frunte cu d. prim-ministru I. I. C. Brătianu. Programul mai cuprinde si mai brilianta comedie în 2 acte cu neîntrecutul Zigoto

Monopol Sarpic

Grădina şi sala Cinema ELISABETA

Astăzi Vineri 9 Iunie — Opera complertă — Nou

Madame RECAMIER

superbă dramă în 6 acte. In primul rol

D-ra FERN ANDRA

cea mai frumoasă femee din lume, dansatoarea excelentă, cea mai distinsă artistă dramatică, rivala d-rei Francesca Bertini. D-ra Fern Andra reapare pe ecran după o lipsă de 5 ani. Acţiunea zguduitoare a dramei e o reconstituire fidelă din epoca lui Napoleon. Apar pe ecran: M-me Bernard, Barras, tragedianul Talma, Iosephine de Beauharnais, Napoleon Bonaparte primul consul apoi marele împărat al Franţei, etc. Redarea exactă a epocei, excelenta interpretare de către cei mai mari maeştri ai scenei moderne, fascinatoarea apariţie a d-rei Fern Andra şi acţiunea însăşi de o putere fără seamăn dau farmec şi splendoare acestei desfăşurări. La Bucureşti acest film s'a reprezentat 7 săptămâni consecutive la Select şi Apolo cele mai principale săli de acolo.

Adaos la program: Serbările din timpul decorărei oraşului Bucureşti de către trimisul Regelui Italiei şi o splendidă comedie completează programul.

Cu începere de Mercuri 14 Iunie filmul M-me Recamier rulează la cinema Lux din Botoşani.

Grădina şi sala Sidoli Zilnic 2 matineuri la ora 3 şi 5 jum. Seara în grădină.

Astazi VINERI 9 Iunie până Duminică 11 Iunie va continua să ruleze

Şapte ani de nenorocire

(Sept ans de malheur). In rolul principal Max Linder regele râsului, comedie vaudevilie în 5 acte. Nou producţie a anului 1921, ultima, în Capitală a rulat 6 săptămâni neîntrerupt. — Cu începere de Luni cel mai frumos film de salon **Fructul oprit** (Le fruit defendu) jucat de Priscila Dean din Fecioara din Stambul şi Mildred Harris Chaplin cunoscută din Don Juan Modern.

In curând Misterul Radiului.

Wilhelm Kuhler, Remscheid

Ferestrae pentru gatere, ferestrae circulare, precum şi diferite ferestrae

Reprezentant şi depozitar pentru BUCOVINA, MOLDOVA şi BASARABIA,

D. KRAESSEL. Cernăuţi

Birou technic pentru mori, articole pentru fabrici de cherestea şi orice articole pentru industrii

Depozit special de articole technice, industriale şi instrumente de tot felul.

Incălţăminte solidă

pentru bărbaţi, dame şi copii, de lac, olandă, glocé, box, sevro, atât negre cât şi colorate, ultimele modele, au sosit pentru sezonul de vară la magazinul

La Marca Română

M. A. GRINBERG

STR. GH. MARZESCU 20

vis-a-vis de Teatrul Naţional

Se vinde mai eftin ca ori-unde

Depurativul Regenerator Salparill

Cel mai puternic depurativ vegetal recomandat de toată lumea medicală contra maladiilor: gută, litroză ronală, boli de piele, ecseme, boli sifilitice, etc. şi în ori-ce afecţiuni ale sângelui viciat.

Depozitul general: FARMACIA Dr. KONYA—Iaşi

Se trimite contre-rambursa în toată ţara

p'erderea vederei, ca să nu fie tentat să dateze şi alt oraş cu o maşinărie rivală. Asta este legenda!

E de mirare că maestrul n'a fost ars de viu, ca vrăjitor pe vremea aceia, căci ceasornicul său nu arată numai orele; el punea în mişcare în diferite ceasuri ale zilei, o procesiune de sfinţi, care defilau înaintea sfintei Fecioare, patroana cetăţei: El arăta lunile, săptămânele, zilele şi la ora prânzului, cocoşul de aramă ce-l surmonta, începea să-şi desfacă aripile imense şi să cânte triumfător admirabilul său cucurigu! în timp ce toate timbrele răsunau.

Acest admirabil aparat a mers timp de 215 ani şi s'a oprit paralizat în anul 1789.

Cei mai savanţi specialişti au fost chemaţi în consultaţie, dar au pierdut vremea în zadar: orologiul maestrului Josias era mort de bătrâneţe, după cum murise şi ceasornicul precedent şi a cărui sonerie se auzise pentru ultima oară în 1547, după o sută nouă zeci şi cinci de ani de viaţă.

Se socotea că două secole, era extrema longevitate la care putea aspira un ceasornic. Desolaţia în 1789, fu mare la Strasburg şi în toată Alsacia când se auzi de moartea minunei maestrului Josias. Dacă nimic nu e mai malancolic, ca un ceas care nu merge, e ridicul să nu laşi să defileze venerabilul cortegiu. Cocoşul mai ales, cocoşul cu aripile lăsate în jos şi cu gâtlejul mut consternau pe obişnuiţii de la ora prânzului.

Această imobilitate, această atonie, se considera ca un rău augur şi în fiecare zi mulţimea neliniştită se aduna împrejurul catedralei, sperând că un miracol, va face să reînvie vechea maşină.

Miracolul nu se producea, cocoşul se încăpăţâna să nu cânte, iar sf. Fecioară în zadar aştepta salutul păpuşilor simbolice. Nu mai era o ilusie pentru nimeni; orologiul fermecat, gloria cetăţei era detracat, ca şi un vulgar cucu, şi nici o putere omenească nu putea să-l reînvieze.

In numărul celor curioşi pe care evenimentul îi întristase, un tânăr din Strasburg de 13 ani se arăta foarte mâhnit; când toţi îşi luară nădejdea, când catastrofa fu definitivă, singur acest copil nu se putea consola. Multă vreme şezu adâncit în contemplarea maşinei tăcute şi parcă voia să-i pătrundă secretul. Intr'o zi, după o lungă meditare, ridică fruntea şi zise misterios celor din jurul său: Eu voi face să cânte cocoşul!

Cei care'l auziră, dădură din umeri râzând de pretenţiile acestui copilandru! Se numea *Jean-Baptiste Schwilgné*. Şi nu era nici băeat de ceasornicar nici de mecanic. Tatăl său ocupa un modest post în intendenţă şi Jean se credea destinat a urma cu modestie aceiaş carieră. Din ziua în care s'a oprit ceasornicul, micul Schwilgné petrecea recraţiile şi vacanţiile sale cu tăerea micilor bucăţi de fier, să facă rotiţe, să le ascută cu pila, exercitându-se neîntrerupt şi fără nici o îndrumare, cu constituirea de mici mecanisme.

Survenind „teroarea", tatăl său dat afară din slujbă, se vede obligat să se refugieze la Selestat... Fost subaltern la intendenţă este considerat ca un rest impus de vechiul regim, daclarat suspect şi închis.

Cu mult curaj, Jean se duce să pledeze cauza tatălui său, pe lângă agentul naţional; dar acesta nici nu voia nici să-l audă. Cu o vie emoţiune îşi deschide inima şi-şi desveleşte toate visurile sale. Dacă liberezi pe tatăl meu, am să fac să cânte cocoşul!

— „Piei de aici drace", îi răspunse agentul naţional, care se vede nu era Alsacian, căci altfel l'ar fi mişcat, acest argument.

Tânărul Schwilgné, era obsedat de ambiţiosul său proect.

Şi la vârsta când imaginatia vagabondează, a lui era ancorată de această nebună ideie, care data din copilărie.

El se angajează la vârsta de 16 ani în artileria strasburgeză şi dintre toţi soldaţii acestei arme de elită, nimeni nu mergea mai des la catedrală să asculte sfânta leturghie ca tânărul Schwilgné. Nu că era prea credincios, dar ca să supravegheze ceasornicul şi să constate cu bucurie că scapă devastatorilor revoluţionari, graţie dragostei celor din Strasburg pentru vechiul lor Münster.

Uraganul trecând, Jean se reîntoarce la părinţii săi în Selestat şi se stabileşte ceasornicar, fără alte studii de cât vechile sale încercări de odinioară. Nimeni nu era mai conştiincios lucrător ca el. Imediat e asaltat de o clientelă numeroasă. Tot oraşul stimează şi onorează pe acest tânăr model, pe care îl văd seara îndărătul perdelei lucrând până târziu noaptea!

Schwilgné lucrează în taină la marea sa operă. Şi se miră lumea de viaţa monahală pe care o ducea acest tânăr cu maniere elegante, amabil şi spiritual, realizând tipul frumosului cavaler şi al omului de salon.

(Sfârşitul mâne).

Eugenia col. Caloenescu

DOCTORUL

Jacques Goldner

fost Asistent Universitar

— BOLI DE COPII —

Cons. 2—4

Str Mârzescu 17

D. Daeschner în Iaşi

Banchetul Comunei în onoarea ministrului Franţei

După elegantul banchet dat de Luteţia, a urmat eri banchetul dat de comună în onoarea d-lui Daeschner, care, prin cuvântările rostite, a luat chiar proporţii grandioase.

Banchetul a avut loc în sala de sus a restaurantului Traian, după un menu bogat şi bine servit.

Muzica intonă imnul francez şi ministrul Franţei îşi face intrarea, primit în aplauze sgomotoase de toţi comesenii, pe cari azi îi cunoştea mai pe toţi.

*

Au luat parte d-nii: Eugen Herovanu, Generalul Zadic, generalul Tomoroveanu, generalul Gheroulescu, generalul Sava Goiu, colonel Teles, colonel Barea, dr. Ant. Georgescu, Balgaru, Eugen Petit, C. Meissner, Chiliмoglu, dr. Demetriade, Vasil u Voinea, Gr. Teodoru, Osvald Racoviţă, Eraclide, Kessim, Dabonville, Valeriu Iordăchescu, Jora, Găvănescul, Brats Paul Bujor, dr. Bacalogiu, Bantaş, Popovici, Tafrali, Albert Ghica, Sibi, de Moricand, Gh. Scutaru, At. Gheorghiu, Coroi, Şerban, Rudolf Sete, Borcea, V. Buţureanu, Mircea Herovanu, M. Lates şi Max Caufman.

Masa a trecut în chipul cel mai animat.

*

D. Eugen Herovanu ridică primul toast şi salută pe distinsul oaspe în numele Iaşului.

Iaşul — zice preşedintele comisiei interimare, a fost în totdeauna leagănul dragostei pentru Franţa.

In trecut ne-am adăpat la cultura franceză, limba generosului popor era şi a noastră. In şcoli ne îndeletnicea cu autorii francezi, aveam în Iaşi o mare colonie franceză. Iaşul era sufletul dragostei pentru Franţa. Era o epocă frumoasă. A urmat o epocă mai puţin caracteristică dar când a isbucnit marele războiu pentru drepturile popoarelor. In Iaşi s'au concentrat dragostea şi sângele întregului popor român pentru gloria poporului francez şi ilustra armate franceză şi-au varsat generos sângele alăturea de bravii noştri soldaţi. Şi acum în urmă a venit pacea, care din nou a accentuat legătura strânsă între ambele popoare, unite pe veci într'o dragoste comună.

Cuvântarea d-lui Herovanu, ce cu greu se poate rezuma în câte-va cuvinte, a produs o impresie adâncă şi a mişcat pe d. Daeschner până la lacrimi.

După ce închină pentru oaspe, d. Herovanu aminteşte că azi se serbează căsătoria Principesei Mărioara, şi în bine pentru tânăra pereche şi dinastie, — căci zice d. Herovanu, fericirea lor e şi fericirea noastră.

D. Daeschner, cu o vădită emoţie, zice că e greu de a răspunde la o cuvântare atât de frumoasă ca cea rostită de primarul oraşului. Aminteşte de rolul Iaşului în timpul războiului şi *spune că au fost multe zile la Paris, când francezii nu se interesau de cât de ştirile din Iaşi.* Dragostea între ambele popoare va trăi, pentru că este un suflet şi o rasă. Să strângem legăturile cât mai mult. In capitală se pot vedea de toate, dar nicăiri ca în Iaşi, nu am putut să-mi dau seama mai bine de sufletul poporului român. Am găsit o muncă intelectuală intensă, cu mii de studenţi. Profesorii au acuma ei înşuşi putinţa de a-şi complecta cunoştinţele, nu de la alţii dar din însuşi cultura poporului roman. Am fost fericit constatând munca miilor de studenţi. Viitorul Iaşului va fi din ce în ce mai frumos.

Ţara românească a trecut prin clipe grele, — dar aşteaptă un strălucit viitor, mulţumită poporului său, al muncei ce depune cultdrei sale şi al armatei sale glorioase, apărătoarea patriei.

Azi prin căsătoria dela Belgrad, atât de bine văzută în Franţa, se comentează noi legături de vitalitate pentru poporul român, care poate conta pe dragostea mereu crescândă a poporului francez.

Termină cerând ca întreaga azistenţă să se unească cu strigătul: Trăiască România.

Azistenţa ovaţionează pe d. Daeschner.

D. *Paul Bujor*, aminteşte de caltura franceză de care s'a adapat intelectualitatea română, dar nu trebue uitată dragostea ţărănimei noastre, care în ... sale sufleteşti cunoaşte aceasta ... D. Kessim ... raţie, constată cu brilantă premiere ... irea în Iaşi ... Franţei, vizită pe care ... nu o vor uita, mai ales ... este pentru întâia oară când un ministru francez vine în Iaşi şi îşi exprimă convingerea că nu va fi pentru ultima oară.

In entuziasmul general, d. Daeschner, îşi ia angajamentul, de a veni cât mai des la Iaşi.

*

In convorbiri plăcute, au trecut două ore, d. Daeschner despărţindu-se cu greu de ieşeni.

Dan

Informaţii

x *Cursul schimbului pe ziua de astă zi:*

Francul frances, lei 13,49; lira engleză 666; lira italiană 7,75; coroana cehoslovacă 2,90; dolarul 149; marca germană bani 53 şi jum; marca poloneză bani 3,86; coroana austriacă bani 1,09.

❑ Aflăm cu deosebită părere de rău, despre încetarea din viaţă, numai după câte-va zile de suferinţă a d-nei Olguţa Popovici, distinsa artistă a teatrului naţional.

Condoleanţele noostre întristatei familii.

ECOURI

— D-nii *N. Ionescu şi Gr. Roiu* institutori, vor face şi anul acesta curs de pregătire pentru concursul de admitere în şcoalele secundare (externate şi internate). Inscrierile se fac zilnic la cancelaria şcoalei primare M. Cogălniceanu (str. Lascar Catargi 33) până la finele lunei curente.

— La Croitoria şi Postăvăria A. I. Rozenblum str. Ştefan cel Mare 23 au sosit covercoaturi în în diferite nuante şi Fraishairacloth (Fresco) veritabil, recomandabile ca fiind cele mai higienice, uşoare şi portative costume de vară.

— IMPORTANT *pentru comercianţi care au de adus mărfuri din Germania şi mai ales din Berlin.*

„Intercontinentala" Societatea anonimă pentru transporturi, fostă S et W. Hoffman, aduce la cunştinţa celor interesaţi, că întreţine un serviciu regulat de transporturi din Berlin spre România, cu o durată de transport garantată. de 25 zile. Informaţiuni la sucursala din CERNAUŢI, Herrengasse No 31.

— S'a reînceput exploatarea renumitei ape minerale purgative de la Breazu-Iaşi.

Comenzi se primesc la farmacia Dr. Konya Iaşi.

— Se aduce la cunoştinţă onor public, că ceasornicăria Fraţii Tischler, Iaşi str. Ştefan cel Mare 33, CUMPARA briliante şi obiecte de ocazie, de aur, argint şi platină, oferind preţurile cele mai mari.

— *Şosete* toate mărimile şi culorile Lei 12 perechea la Magazinul Noutăţilor Iaşi Str. Alexandri 11 peste grum de Primărie.

— Deliciosul oţet de vin natural se vinde cu 6 lei litrul la Magazinul de coloniale şi delicatese şi băuturi spirtoase Solomon Blumer Iasi, str. I. C. Brătianu 172, (lângă Hotel Binder).

— *Doriţi să fiţi elegant!*

Aceasta o puteţi obţine vizitând numai Croitoria Civilă a Marelui Magazin „Derby" din str. Lăpuşneanu No. 30 care execută lomenzi, după ultima creaţie a Casei Daroux-Paris. Bogat asortiment de stofe englezе.

Zilnic transporturi noi de articole de galanterie şi Mode.

Preţuri extrem de avantajoase.

— Bodega „Dealul Panciului Solomon Blumer—Iaşi str. C. Brătianu 172 (lângă Hotel Binder) vinde pentru casă cu preţurile cele mai reduse vinuri din cele mai renumite podgorii din ţară. Vizitaţi spre a vă convinge. Se trimete şi la domiciliu.

ULTIME INFORMAȚIUNI

x Știrile răspândite despre îmbolnovirea d-lui Mârzescu ministrul sanătății publice, sunt exagerate.

D. Mârzescu a lucrat eri la minister.

Referindu-se la un articol anterior al ziarului nostru, fabrica de zahăr Ripiceni ne face o întâmpinare în care arată că vinde zahăr cri-cui, și detaliștilor și chiar particularilor, în cantități oricât de mici. Prin urmare, prețul urcat al zahărului pe piața Ștefănești nu s'ar datori fabricei Ripiceni.

Dar fabrica mai arată că zahărul cu 23 lei kgr. nu provine de la dânsa, deoarece a vândut de mult stocul din campania trecută, și nu mai are de vânzare.

Așa dar, fabrica vinde la toată lumea, dar n'are ce vinde. Și iată cum negustorii din Ștefănești sunt nevoiți să se aprovizioneze cu zahăr scump de la Iași. Acest fapt am vrut să-l constatem în evidență în articolul nostru precedent.

x **Mai mulți reprezentanți de diferite societăți au vizitat zilele aceste Slănicul Moldovei, în vederea unor oferte pentru concesionarea acestei stațiuni climaterice.**

x **Se afirmă că d inginer Baldovin, care ține în prezent locul de director al uzinelor, loc rămas vacant prin demisia d-lui inginer Volanschi, va fi numit definitiv în acest port.**

x Pentru congresul medicilor ce se va ține în zilele de 27, 28, 29 Iunie la Chișinău, Domnul Ministru general Mosoiu a acordat o reducere de 75 la sută pe C. F. R. și 40 la sută pe N. F. R.

Soțiile medicilor se bucură de aceleași reduceri.

Medicii care doresc a lua parte sunt rugați a anunța Inspectoratul Chișinău pentru încuartiruire și Asociația, pentru a li-se trimite cuponul de reducere pe C F. R. cel mult până la 15 Iunie cor.

x D. Daeschner, însoțit de d. dr. Demetriade, a fost azi dimineață la Cimitirul Eternitatea unde a depus flori pe mormântul eroilor francezi și români.

După amiază a făcut o vizită la școala normală Vasile Lupu, unde s'a bucurat de o primire excepțional de călduroasă.

Cu trenul de 12 noaptea, ministrul Franței a părăsit Iașul, condus la gară de reprezentanții autorităților civile și militare, de membrii societății Lutetia și de studenți.

In dragul cel mai cordial, d. Daeschner s'a despărțit de ieșeni.

La locuința d-nei Ella Negruzzi, din strada Carol, se săvârșise zilele trecute un furt de lingerii și în plus un inel prețios.

Trecuse un timp și autorul nu a putut fi descoperit, fiar bătrâna servitoare din casă, părea mai presus de ori ce bănuială.

Iată însă că d. comisar Cudin, luând mai de aproape în cercetare pe servitoare, aceasta mărturisește că ea e autoarea furtului și înapoie toate lucrurile furate.

In schimb însă, servitoarea profitând de un moment de neatențiune, dispăru din arestul preventiv.

x S'a primit la rectorat, restul carnetelor de călătorie a studenților facultății de științe și medicină, care n'au obținut până în prezent aceste carnete.

Carnetele vor fi distribuite studenților, prin facultățile respective, începând de azi.

Se află de asemenea la rectorat, un mare număr de carnete ale studenților în drept care nu sunt însă ridicate de facultatea respectivă.

x Examenele facultății de drept au început de azi. Intre 8 și 15 Iunie va ține examen anul I; între 15 și 18 anul al doilea; între 18 și 25 anul trei.

x Congresul funcționarilor comerciali a fost definitiv fixat pentru zilele de 5 și 6 August și va avea loc la București.

Excursiunea Liceului Internat.— După Chișinău, elevii liceului internat din Iași, conduși de directorul și câțiva din profesorii lor, au vizitat Galații și Brăila.

Consecvent gândului său de a face ca organizarea deosebită a liceului internat să fie un stimul pentru școlarii din orașele pe care le vizitează, directorul a ținut să dea, în fie care din orașele dunărene, câte un festival artistic, care a lăsat cele mai bune impresiuni, cum mărturisește presa locală.

La gara Galați, profesorii liceului Alexandri, un numeros public cu însuși primarul orașului, d. Th nes, a ținut să salute pe excursioniști. Urale le nu mai conteneau.

Cortegiul, format la gara Galați, a pornit la liceul Alexandri, în sunetele de marș ale fanfarei liceului Internat.

La liceu, după un scurt festival artistic, la care au luat parte corul liceului Alexandri, fanfara și orchestra liceului Internat și după câteva cuvântări s'a încins o horă strămoșească de către elevii celor două școli conduși de profesorul Iftodiu, fost elev al liceului Internat.

A doua zi, în vasta sală a teatrului Central, Internatul a dat o producție așa de reușită, încât imediat s'a manifestat dorința gălățenilor pentru un nou Festival, anunțat mai din vreme și la o oră mai convenabilă.

Au fost bisate toate numerile. Cu greu s'a convins numeroasa asistență, că are în față numai și numai elevi; întreg corul, fanfara și orchestra au executat de bine bucățile anunțate în program.

Piesa *Vicleniile lui Scapin* s'a jucat cu atâta vioiciune și pricepere, încât cum spune ziarul *Galații Noi* Scapin (evul Preda Ion din clasa VIII) „părea un artist desăvârșit".

Dela Brăila, unde au ajuns a doua zi dimineața, excursioniștii au făcut o plimbare de 5 ore pe Dunăre, cu un remorcher al d-lui D. C. Radacovici, mare armator și unul din cei mai distinși foști elevi ai Internat.

S'a vizitat Măcinul și cariera dela Turcoaia, s'au admirat minunile *frumoasei Dunăre albastre*, și, cum mărturisea unul din cei mai distinși elevi excursioniști, toți s'au întors cu sufletul mai cuprinzător al minunilor naturii.

Succesul producției dela Brăila a fost desăvârșit; iar încheierea excursiei s'a făcut după vizita Lacului Sărat.

Obligațiunea de a fi prezenți la examenele particulare de clasa VIII, a elevilor ce vor să treacă a doua clasă anul acesta, a silit să se scurteze timpul excursiunii, spre marele regret al tuturor. S'a procedat însă o nouă excursie la sfârșitul lunei, când se vor vizita Galații în plină activitate comercială și industrială și alte orașe industriale ale țării.

x După comunicările de până acuma, numărul participanților la Congresul Orfanilor de război, va trece de o mie.

x Examenele de Capacitate la Seminarul Veniamin se termină mâine.

De Duminică Seminarul intră în vacanță.

Azi dimineață a murit de turbare copilul Vasile Brăila din comuna Bancu.

Pricina e întârzierea ducerei copilului la institutul antirabic din Iași.

Administrația comunală a închis fabrica de ape gazoase din curtea fabricei de bere Zimbru, ca nefiind conformă cu dispozițiile sanitare.

Se aduce la cunoștință domnilor membrii ai „Societății de Educație Fizică a studenților și intelectualiler din Iași" că în timpul examenelor universitare (până la 1 Iulie) se vor întrerupe toate ședințele de exerciții atletice. popici, box, foot-ball etc.

Ședințele vor fi reluate după 1 Iulie.

Ministerul de interne comunică Prefecturei de poliție că în conformitate cu ultima dispoziție luată de autoritățile interaliate din Constantinopol călătorii care vin din Turcia, sunt obligați a avea pașapoartele vizate de unul din consulatele celor trei mari puteri (Franța, Anglia sau Italia) din țara de unde vin călătorii.

Societatea Ocrotirea Orfanilor din Război Reg. I Iași publică spre cunoștința celor interesați că în ziua de 19 Iunie 1922 va ține licitație publică cu oferte sigilate, la sediul Regiunei din Iași str. Toma Cozma No. 9, în conf. cu legea contabilității publice pentru aprovizionarea Societății în total sau în parte cu următoarele alimente:

1) Carne de vacă circa 300 kgr. săptămânal. 2) Untură 2000 kgr. 3) Brânză 3000 kgr.

Condițiunile de admitere și caetul de sarcini se pot vedea în orice zi de lucru între orele 11—12, la Biroul Regional Serv. Administrativ.

In urma intervenției d-lui dr. Nimerover, a d lui Haim Rabinovici, rabinul comunității israelite locale, și a rabinilor Babatt și Manase Rubinshon, ministerul de instrucție, sub numărul 39054, a aprobat ca în școlile evreești să nu se ție examene Sâmbătă.

Deasemenea s'a aprobat să nu se ție Sâmbătă examene scrise pentru elevii particulari evrei din diferite școli ale statului, care vor să folosească această măsură, ci să li se admita o altă zi de examen,

Azi după amiază urma să aibă loc ședința marelui colegiu universitar.

Din cauza că unii din profesorii care au cerut convocarea marelui colegiu, lipsesc din localitate, fiind plecați la congresul de la Cernăuți, ședința colegiului se amână pentru o dată ce se va fixa ulterior.

x In astă seară sosește în localitate d. inginer Cerchez, directorul general al poștelor, telegrafelor și telefoanelor.

Max Linder.— celebru comic belgian, apare pe ecranul cinematograful Sidoli, în mare e film „Șapte ani de nenorocire".

In cinci mari acte, Max Linder își desfășoară toată finețea talentului său excepțional, într'o succesiune de împrejurări hilariante, concepute și montate cu o inspirație vrednică de admirat,

Asemenea producții cinematografice provoacă buna dispoziție a spectatorilor și constituesc cea mai amuzantă și agreabilă trecere de timp.

In ziua de 26 Iunie c. ora 10 a. m. urmează a se ține la sediul serviciului de intendența al comandamentului 4 teritorial licitație publică, cu oferte închise, pentru întreaga cantitate de lemne, iar la sediile: Diviziei 7-a Bălți, a 8-a Cernăuți, precum și la cercurile de recrutare Iași Cernăuți și Roman pentru cantitățile de mai jos:

Divizia 7-a 800 vagoane; 700 trupă 100 ofițeri, divizia 8-a 509 vagoane trupa, cercul de recrutare Iași 869 vagoane, 803 trupă 66 ofițeri, cercul de recrutare Roman 300 vagoane, 157 trupă 143 ofițeri, cercul de recrutare Cernăuți 1254 vagoane, lemn tare 654 trupă 600 ofițeri și 656 lemn moale pentru manutanță.

Licitația se ține conform cu a t. 73—83 din legea comtabilității publice. Concurenții vor depune garanție provizorie de 50 la sută restul de 50 la sută la contractare.

In oferte se va menționa prețurile separat pentru trupă, ofițeri, manutanță precum și locul de predare, cunoscându-se că se preferă predările în gările mai apropiate sau în depozitele Garnizoanei Armatei.

Cumpăr DINȚI

vechi, falși (lucrați artificiali de orice fel, chiar stricați

— NUMAI 3 ZILE —

la 10, 11 și 12 Iunie de la 9—1 dim. și 3—8 p. m.

HOTEL RUSIA Camera No. 1 (lângă Sidoli)

Vatra Dornei

Bucovina

Dr. Iosef Drukmann

Medic autorizat al băilor

Boli interne și Mamoș

—Consultație Vila Mohr—

9—12 și 3—5

Serviciul Telegrafic și Telefonic

AL ZARULUI „OPINIA"

Ceremonia nupțială de la Belgrad

— după ritul tradițional al sârbilor —

București. — Ieri dimineață s'a săvârșit în catedrala din Belgrad căsătoria regelui Alexandru cu principesa Maricara.

Serviciul liturgic a fost oficiat de patriahul Serbiei având patru episcopi în fața altarului iar restul episcopilor fiind rânduiți înauntrul altarului.

După ce patriahul a luat consimțimântul mirilor, prințul Arsene le a schimbat inele. Patriarhul a luat de pe un filon de aur coroanele regale și le-a pus pe capetele mirelor. In acest moment forturile Belgradului și monitoarele de pe Dunăre au anunțat actul căsătoriei prin salve de tunuri. Patriarhul a dat mirilor să bea vin dintr'o cupă de argint.

Regele Alexandru a condus pe noua regină la tronul regal dinauntrul bisericei. Acolo au prezentat felicitări Suveranii României, rudele, oaspetii regali, patriarhul și clerul, guvernul, parlamentul, armata și curtea sârbească. S'a primit o telegramă de felicitare din partea Academiei Române.

*

Cortegiul nupțial a plecat la palat fiind aclamat pe străzi de către mulțime.

Din stradă și până la ușa de intrare, noua regină a mers pe o pânză albă, conform vechilor tradiții. In ușă regina a fost întâmpinată de o țarancă cu un copil de 2 ani din Satul Sumadia (leagănul familiei Karagheorgevici). Regina a îmbrăcat copilul într'o cămașă de aur.

Înauntru palatului regina a fost întâmpinată de principesa Elena, care i'a oferit pâinea și vin.

Străzile din jurul palatului erau tixite de lume, care a aclamat pe Suverani până târziu noaptea.

Mari variațiuni la Bursă

— Nesiguranță în operațiunile financiare.—Jocul descoperit. Băncile vând depozitele clienților jucători. —

București. — La Bursa au loc variațiuni extraordinare în jurul petroliferelor.

Rezultă, ale că ei acțiuni au fost cotate cu 2900, a încheiat la 3200.

Creditul Minier s'a urcat de la 1500 la 1740.

Petrol-Block a scăzut la 1900 dar a revenit repede la 2100.

Concordia recade la 2600, fără a se mai urca, adică pierde 1600 puncte sub cursul din săptămâna trecută,

De remarcat că toate petroliferele, inclusiv Steaua Română, au înregistrat scăderi în mediu de peste 1000 1500 puncte.

Mai ferme sunt navigațiile și în special S. R. D. care a încheiat la 2125.

Și Reșița a fost atrasă în jocul scăderei, cotând 2400.

Tratativele pentru preluarea Reșiței de către un consorțiu englez, se pare că merg spre o formă definitivă.

*

Jocul dela Bursă este foarte periculos și produce mare nesiguranță în toate operațiile noastre financiare.

Majoritatea speculanților joacă descoperit.

Băncile finanțatoa e au scos în vânzare depozitele clienților jucători, ceia ce a mărit cderea,

Imprumutul german

și reducerea datoriilor de război —

București.— Știri oficiale din Paris anunță că reprezentanții englezo-italiane și belgian din comisia despăgubirilor, au dat un vot pentru lărgirea împuternicirei de a se contracta un împrumut în favoarea Germaniei, numai adăugând și dreptul pentru comisiune, de afface cercetări privitoare la micșorarea datoriilor germane.

Franța a votat contra.

America a votat însă pentru și hotărârea majorității a fost admisă.

Presa germană a relevat că hotărârea e mai mult teoretică, de oarece micșorarea sumei despăgubirilor nu poate avea loc decât prin hotărârea unanimă a membrilor comisiunei.

Subsecretariatul de la Interne

București.— In urma demisiei domnului dr. Zigre, din subsecretariatul de stat dela interne, era vorba să fie numit în acel post dl. Simo Mândrescu.

Multe șanse a ea și dl. dr. Dragoș, prefect de Bihor.

Mai sigur pare însă că subsecretariatul va fi desființat și în locuit cu o direcție a minorităților în ministerul de interne.

Chestiunea va fi tranșată să tămâna viitoare când Suveranul și primul ministru vor fi întorși dela Belgrad.

Accident

București. — Copilele Dița Petre în etate de 1 an și jum. și Jeana Dumitrescu de 2 ani, pe când se jucau pe strada Despot-Vodă au fost lovite grav de o căruță a primăriei.

Victimile au fost transportate la spitalul de copii unde se află în agonie.

Vizitiul a fost arestat.

NOUI SOCIALIȘTI ELIBERAȚI

București.— In aplicarea decretului de amnistie au mai fost puși în libertate socialistii Bogdan Conit și Sever Dumitriu, condamnați cu prilejul evenimentelor de la 13 Decembrie.

A fost eliberat socialistul Alexandru Pătrușescu, condamnat în chestia bancnotelor de la Moscova, găsite la clubul socialist.

Vor mai fi eliberați socialiștii Himșohn și Zalmanovici.

Dosarul socialistului Petrescu Ghempet fi va închis la consiliul de război din Craiova.

Consfătuirea Petroliștilor

București.—La ministerul de comerț a avut loc ieri o consfătuire a petroliștilor pentru reglementarea consumului intern și fixarea de prețuri maximale pentru petrol.

SPECTACOLE

— Grădina și Sala Cinema Modern.— Astăzi în matineuri și seara. Cea mai grand oasă operă—DOUA ORFELINE nemuritoarea tragedie a lui Alfred D'Ennery autorul grandioasei feerii FAUST.

Una din cele mai puternice ce a cunoscut ecranul cinematografic. In rolul principal apare d-na OLGA BENETTI.

Programul mai cuprinde o comedie nouă în 3 acte cu neîntrecutul ZIGOTO precum și conferința de la Genova.

x Grădina și Sala Cinema ELISABETA. — Astăzi se reprezintă splendidul film „MADAME RECAMIER" superbă rramă în 6 acte. In primul fol d-ra FERNANDRA, cea mai oumoasă femce din lume, cea mai distinsă tragediană rivala d-rei Francesca Aertini. D-ra Fern Andra apare pe ecran după o lipsă de 5 ani.

x Cinema SIDOLI (Soc. Mărăști).—Astăzi în matineuri și seara se reprezintă mondialul succes Parisian ȘAPTE ANI DE NENOROCIRE (Sept ans de Malheur). In rolul principal MAX LINDER „Regele Râsului". Comedie vaudevil în 5 acte.

Se va râde cu lacrimi!!

AVIS

LA ATELIERUL DE ROCHII, confecțiuni și manteauri „MARIE" din strada Sf. Sava No. 1 se cauta de urgență, trei lucratoare și trei ucenice.

Angajamente avantajoase.

De vânzare

Case și loc pentru construit De închiriat una pravălie cu locuințe, situate în str. Tătarași No. 3.

Doamnă tânără

cunoaște lucrul și gospodăria, dorește să conducă menajul unui domn, poate merge și în provincie

Adresa la ziar, Veronica.

In Gara Pașcani

o persoană a luat din greșală

o valiză de piele

galbenă îmbrăcat în pânză verde, aparținând d lui Lupu Grünspan.

Persoana în chestie este rugată a depune valiza la biroul Morii Păcurari Iași Str. Ștefan cel Mare peste drum de Banca Națională.

DOCTORUL

H. Wechsler

Boli interne, venerice, sifilis Cons. 8—10 a. m. și 1—4 p. m

Str. Armeană 4 —

(colț cu str. Cuza Vodă)

„OPINIA" IN ȚARA

HUȘI

Comitet pentru ajutorarea înfometaților din Rusia. Organizarea de colecte — Un apel fără ecou.

De curând a luat ființă în localitate o secțiune a societății de ajutorare a copiilor infometați din Rusia *Maxim Gorki*, al cărui sediu central este în Iași.

Comitetul local compus din D-nii N. T. *Mocanu* președinte Doctor A. Carp, casier, D. Enciu avocat, Lupu Friedman avocat, Părintele Uldarius Cipolini, D-tru Romila, Ion Petraș, D. Florescu și N. Șubă, întrunit în ședința de constituire, a hotărât a aviza la toate mijloacele pentru atingerea scopului urmărit.

Intre măsurile propagandistice este și ținerea unei conferințe în localități, prin care să se determine un curent mai propice ajutorării înfometaților din Rusia precum și organizarea de colecte.

Pentru aceste din au fost trimise câte va liste de subscripție vizate de ministerul muncii de către centrala din Iași. Pentru conferință comitetul a solicitat autorizația respectivă.

Dl. N. N. Tiron prefect primind o delegațiune a acestui comitet, a declarat că nu poate enbera această autorizațiune fără un aviz prealabil al autorităților centrale, lucru care a nemulțumit comitetul.

Secțiunea însă va activa în masura posibilității și în cadrul admis de legile in vigoare, ast-fel ca să poată fi cât mai de folos scopului perfect uman urmărit de soc. *Maxim Gorcki.*

Credem totuși ca autoritățile răspunzătoare de cele ce se petrec aci, vor asculta de sentimentele puține profund omenești și vor cănta să dea în viitor un concurs mai efectiv acțiunei secțiunei locale a acestei societăți.

Leontin

ȘTEFĂNEȘTI (Botoșani)

Descoperirea unor lumânări antice.— Zilele acestea, pe când sătenii Gh. Lău și D-tru Lupașcu săpău în lutăria din „Burciu", au găsit la o adâncime cam de vre-o trei metri niște lumânări care au o grosime aproximativ de 15 cm. Lumânările fiind îngropate în pământ vertical, se presupune a fi rezultatul sfințirei unei biserici de pe acel loc unde s'au găsit lumânările.

Din spusele celor bătrâni, se crede că lumânările sunt îngropate în acel loc de mai bine de 700 de ani, unde în împrejurimi exista un sat ale cărui urme azi nu se mai cunosc.

Din cauza aceasta, ele prezintă o petrificație exterioară. Niște cercetări serioase ar da desigur rezultate surprinzătoare.

Serată.— Sâmbătă 3 Iunie 1922 ora 9 seara „Cercul cultural al tineretului muncitoresc Aurora" din localitate a dat o serată dansantă intimă în salonul Binder.

Succesul a fost mulțumitor, atât din punctul de vedere material cât și din punct de vedere moral.

Dante

— —

DIR. II REG. Iași

PUBLICAȚIE

Se aduce la cunoștința generală că in ziua de 22 Iunie a. c. ora 11 la direcția II Regională C. F. R. Serviciul L., Iași Str. C za Vodă No. 20 se va ține licitație pentru furnitura 20000 m. c. balast necesar liniilor din nordul Moldovei, deci de preferat balastierele cele mai apropiate ca: Roman, Pașcani, Dolhasca, Liteni, Verești, Burdujeni, sau oricari alte balastiere ce cad pe aceste porțiuni de linie.

Balastul se va primi numai încărcat pe vagoanele C. F. R. în stațiunile sau balastierele unde mașinile C. F. R. pot avea acces.

Termenul de predare va fi de 6 luni de la semnarea contractului aprobat.

Licitația se va ține prin oferte închise și sigilate primite prin poștă sau predate personal de furnizori la adresa de mai sus, la data și ora fixată, când se vor și deschide.

Ofertele spre a fi admise, urmează să fie însoțite de recipisa pentru depunerea unei cauțiuni provizorii de 5 la sută din valoarea furniturei, fie a Administrației Financiare, fie a uneia din Casele Regionale C. F. R.

Licitația se va ține în conformitate cu legea contabilității Statului. Supra-oferte nu se primesc.

Pentru orice informațiuni asupra caietului de sarcini, amatorii se pot interesa la adresa de mai sus, sau la reședințele secțiilor de întreținere L. 7 și L 8 Iași, L 6 Pașcani, L 4 și L. 5 Bacău, sau direcției întreținerei Cernăuți.

No. 29844 | 922 p.

ROMAN

Logodnă.—Serbarea idișului.— Examene particulare. — Serbare. Scumpetea.—Liceu de fete. — In cerc intim s'a serbat zilele acestea logodna simpaticului oficiant de la poșta locală d. Giorji Mihailescu cu draguța d-șoară Ortansa Botezatu din Fălticeni.

Transmitem cele mai calde urări de fericire tinerilor logodiți.

— Joi 8 Iunie a avut loc în sala Schwartz serbarea idișului (Sărbătoarea Poeziei Evreești) cu distinșii literați Gala Galaction, Eliezer Steinberg și Iacob Botoșanski.

— Luni 6 Iunie au început examenele particulare sesiunea Iunie, la liceul și școlile primare din localitate.

—Sâmbătă 10 Iunie va avea loc în parcul grădinei mari o serbare dată de comuna Roman pentru sporirea fondului de ajutor al săracilor județului Roman.

— Prețurile alimentelor se urcă din zi în zi în orașul nostru. Zarzavaturile deasemenea s'au scumpit enorm.

Ar fi de dorit să se ia măsuri în a ceastă privință.

— Din inițiativa d-nei M. Sturza s'a clădit un liceu complect, pentru fete care urmează a fi inaugurat în anul acesta.

MOSC.

——

BĂLUȘENI (Botoșani)

Biserică prădată. — Răufăcători rămași încă necunoscuți, prin spargerea unui geam s'au introdus în biserica satului Stânceni furând mai multe odoare bisericești făcând pagube mari. Jandarmii respectivi cercetează.

Agresive.— Femeea Anica Gh. Cheiașu din satul Buzeni a fost victima unei agresiuni din partea cumnatei sale Elena M. Isac, făcându-i numeroase leziuni pe corp.

In stare îngrijorătoare, a fost dusă în căutarea unui medic. Cauza acestei agresiuni este o neînțelegere veche ce exista între ambele femei.

Cadetul Deșcă

— —

Librăria Centrală

IAȘI, STRADA MARZESCU No. 25

are în permanență un mare depozit de:

REGISTRE și carnete pentru impozite, Registre pentru salariați, pentru depozite de vinuri, registre comerciale de toate mărimile și grosimile. Cerneală Pelikan, hârtie comercială foarte fină, plicuri, etc. Prețurile cele mai eftine

IDEAL

Noua Fabrică de **Bolangerie** și spălătorie chimică sistematică, CU ABURI

OSIAS LUSTGARTEN

Centrala: Str. Pantelimon 42
Sucursala: Str. Gh. Marzescu 30

primește pentru curățat și vopsit orice fel de haine bărbătești și de damă, precum și orice fel de stofe de mătasă, lână și bumbac, de la comercianți, în toate culorile moderne.

Rog clientela a incerca și o asigur că va fi pe deplin mulțumită.

Atențiune: **Prompt și prețuri modeste.**

AVIZ *Aduc la cunoștința generală precum și a vechei mele clientele că am redeschis renumitul meu*

Atelier de Croitorie

unde se efectuiază cele mai moderne haine bărbătești. Deasemenea am în depozit materialele necesare precum și cele mai fine FURNITURI *Rog a mă vizita spre convingere.*

Atelierul în casa proprie strada Petru Rareș No. 9 bis (*alături de localul* „LA TERASA")

S. WACHMANN

Vinul Konya

cu principiile conținute în *Kola, Coca, Guarana* și *Cacao* reunite

Reconstituantul, tonicul și nutritivul cel mai renumit în combaterea **anemiei, debilităței, maladiilor nervoase,** *de cea mai mare valoare în convalescență.*

Sanatoriul Dr. Tzaicu

Iași, Str. Carol 20, Telefon 368

Situat în regiunea cea mai frumoasă și mai higienică a Iașului s'a reorganizat și mărit pentru a corespunde cerințelor actuale.

Clinică chirurgicală perfect instalată. Asepsia cea mai riguroasă. Se practică orice intervențiune Adaptat la chirurgia de urgență.

Gynecologie, Ortopedie, Electroterapie Mecanoterapie. Se primesc în consult cu medici distinși, după specialități, boli interne și nervoase (excluse boli contagioase și nervoși turbulenți).

Informații și consultațiuni între orele 2 — 4 p. m.

Băile Bălțătești

jud. Neamț

La 1 Iunie se redeschide cea mai veche stațiune din țară, renumită prin eficacitatea ei terapeutică pentru Reumatism, Gută, Boli de Femei, Boli de Piele precum și Anemia, Limfatism.

Stațiunea este complect renovată având pe lângă Băile Minerale și instalațiune de Hidroterapie, Electroterapie, Inhalație, Pulverizație, etc.

Hoteluri și vile complect renovate cu o vilă mare nou clădită amenajate cu tot confortul modern

Restaurant de primul rang cu bucătărie aleasă pusă sub o conducere nouă și cu prețuri moderate.

Toată stațiunea are lumină electrică, poștă, farmacie, medic specialiști tot timpul sezonului; tot felul de distracții, Popici, Cazino, Baluri, Cinematograf. etc.

O orchestră condusă de maestrul Vrăbiescu, absolvent do conservator.

Camera de la 700 lei in sus

Pentru orice informațiuni și rețineri de odăi se va adresa Administrația Băilor Bălțătești.

Sare de băi de Bălțătesti la drogheria Ornstein et Biber

Important pentru populație!

Depozitul de zahăr din Ripiceni

I. PINCU Str. Anastasie Panu 6

vinde cu

LEI 16

kilogramul de **Zahar**

Părul nu mai cade

MATREAȚA cât și orice afecțiune ale pielei capului dispar sigur NUMAI în urma întrebuințărei loțiunei

„PETROLOL"

singurul remediu preparat riguros după principiile științei de d-rii KONYA și FIU, chimiști.

Pomada Tanno Chinin veritabil numai cu marca FORTUNA depusă.

DIGESTON Dr. KONYA Praf digestiv, restabilește digestia dificilă; ușurează asimilația alimentelor; taie acreala și arsurile din stomac

Depozit la Farmacia Dr. KONYA și FIU.

Specialist

In reparațiuni de mașini de cusut, gramofoane, mașini de scris, etc.

Chemat, viu la domiciliu.

Doritorii se vor adresa d-lui MAX REINHORN Iași, Bulev. Brătianu 22

Dr. med.

Iosif Smilovici

Specialist pentru afecțiunile: Pielei, Venerice, Sifilis, Microscopie și Ultramicroscopie.

— Strada Stroescu 6 —
(fostă Zoe)

CONSULTAȚIUNI:
In zilele de lucru 3-6.
Duminică: 10—12.

D. KRAESSEL

CERNAUȚI

Birou technic pentru mori, articole pentru fabrici de cherestea și orice articole pântru industrii.

Depozit special de articole technice, industriale și instrumente de tot felul.

ANUL al XVIII-lea No. 4512

1 LEU NUMĂRUL

LUNI 12 IUNIE 1922

ABO... TE :
UN AN LEI 300
SASE LUNI » 160
TREI LUNI
— IAȘI —

Biblioteca Universității Iași

OPINIA

ZIAR POLITIC COTIDIAN

ANUNCIURI
Se primesc la toate
Agențiile de Publicitate
și la
ADMINISTRAȚIA ZIARULUI
— IAȘI, — STR. MĂRZESCU 17 —
UN NUMĂR VECHIU 3 LEI

Tineretul de azi

— Invazia la examenele din Basarabia. —

Nu numai jandarmii, percheziționerii și agenții secreți din Regat au invadat Basarabia, contribuind — cum se spune — la consolidarea națională și la unificarea sufletească. Dar și elevii din țară trec Prutul de trei ori pe an pentru examene parțiale și integrale... Cu modul acesta, oamenii maturi din Basarabia, sînt educați de oamenii maturi din Regat, iar adolescenții basarabeni — de către adolescenții „regățeni“...

Trenurile Basarabiei acum, în t o i u l examenelor, sunt pline de elevi și de eleve deaici care se prezintă, în fața comisiilor examinatoare de-acolo, alături de școlarii basarabeni care nu cunosc bine limba română și care, din necesitățile unificării, se bucură de-ocamdată de un program mai ușor.

Acești tineri, — servindu se de acte falșe, constatatoare a domiciliu ui lor, — vin în Basarabia cu gând de chiul. Un an întreg, ei n'au învățat serios, sperând că, la examen, se vor folosi de situația excepțională din Basarabia. Ei s'au gândit la ușurința programului de peste Prut, utilizarea căruia — de către dînșii — este un fapt necorect E au consimțit fără un pic de cavalerism ca, știind bine românește, să i pună în inferioritate pe colegii lor basarabeni, care n'au acum limbă...

Acești tineri din Regat se amestecă printre tinerii din Basarabia, elaborând la un loc unitatea, despre care am vorbit mai sus.

Dar, la urma urmei, nu ne jignește faptul că elevii nu învață ca altădată (având uneori drept scuză programele și sistemele rele), — ci premeditarea și săvârșirea chiulului c'un aparat întreg de formalități, deplasări, mincinuni, abuzuri... Deci nu chiulul obișnuit — ci cel organizat, cu complicitatea părinților, și care are în alcătuirea lui elementele faptelor celor mai urâte.

Dar tineretul a c t u a l de școală, care are sufletul lipsit de poezie și de idealism, care se uită la viață cu ochi reci, cerând dela dânsa numai satisfacții materiale și imediate, — acest tineret sterp și trist (produs în mare parte al împrejurărilor recente) n'are gust de muncă, în vederea unui scop înalt. El vânează o diplomă, — întâiu de liceu, apoi de Universitate... pentru a și asigura un loc în piața de afaceri ne permise, alături de părinți și de frați.

Un publicist român își punea speranța în acest tineret : unica forță morală a țării ! Acel publicist a greșit.

Fatalitatea n u m a i care schimbă adânc omenirea după niște legi ce scapă prevederilor și dominației noastre, — numai ea, dărâmând și clădind ca un uriaș cu ochii închiși, poate crea o altă lume, cu alt suflet.

Articolele, discursurile, cărțile n'au, în această direcții, decât prea puțin rost...

M. S.

Ravagiile grindinei

București. — In câteva comune din jud. Prahova a bătut ieri cu furie grindina de mărimea nucei.

Viile, livezile și semănăturile din comunile Boldești, Brezoi, Pleașa și Scăeni, au fost complect distruse.

Stratul de grindină a fost așa de gros, încât s'a menținut până în noapte.

ACTUALITĂȚI DIN AFARĂ

Un maniac. — *Intr'un sat francez din regiunea Chevreuse, trăește un preot cuprins de o manie ciudată ; iubește cu patimă tablourile lui Rafael. Dar pătimașul părinte are un fel al lui special de a recunoaște operile genialului maestru al Renașterei. El nu se uită nici la subiectul tratat, nici la manierea compoziției, ci la pecetea cu care părintele a descoperit că Rafael își marca pânzele. Maniacul preot arată la toți câte un colț al tabloului și deserie amănunțit pecetea pe care n'o vede nimeni afară de dânsul.*

Preotul călătorește dese ori la Paris și cotrobăește prin pânzele proaste ale anticarilor, „descoperind“ mereu opere de Rafael și fiind muritorul fericit care și poate plăti iluziile cu 20 franci bucata.

* * *

Belșug de apă. — *Câți-va meteorologiști s'au distrat să calculeze cantitatea de ploae care cade anual asupra pământului, și au publicat rezultatele zilele acestea la Paris.*

Ploaia căzută într'un an pe suprafața totală de 50 miliarde hectare a pământului, ar învălui globul cu o pătură de apă de un metru, dacă apa nu s'ar evapora și n'ar fi absorbită de teren.

Socotind în greutate, zilnic cade pe pământ 1272 milioane tone de apă, ceia ce fac 883 milioane tone pe minută, sau 15 milioane tone pe secundă.

A se ceti în pagina III-a ultimele știri telegrafice și telefonice.

INSEMNARI

O PROPUNERE PRIMEJDIOASA

Un redactor al ziarului „Adevărul“ a aflat dintr'o carte de istorie a lui Seignobos, că absolutismul de guvernământ și prigoana de idei sfârșesc totdeauna prin triumful libertății și al ideilor prigonite. Confratele bucureștean socotește că această carte ar fi foarte nimerită pentru luminarea clasei noastre dirigente Și în consecință propune înființarea unui fond prin subscripție publică, cu scopul de a importa vre-o mie de exemplare din cartea lui Seignobos pentru a fi împărțite cui se cuvine.

Propunerea confratelui bucureștean este generoasă, desigur. Dar are păcatul a fi nepractică și chiar primejdioasă.

Intr'adevăr, dacă inițiativa particulară ar face progrese, imediat s'ar amesteca guvernul, prin oamenii de afaceri ai d-lui Vintilă Brătianu. Fondul subscris ar fi acaparat, s'ar cointeresa și statul, iar importul ar fi încredințat Băncei Românești. S'ar fura cumplit cu schimbul valutar și cu exagerarea cheltuelilor de transport ; s'ar delega câțiva oameni ai regimului pentru un volaș de cumpărare la Paris, iar pentru acoperirea capitalului subscris de stat s'ar spori impozitele pe salariile funcționarilor.

După aducerea volumelor în țară, tot oamenii régimului ar fura filele și le-ar vinde ca maculatură. Ar rămâne numai scoarțele în care s'ar pune fragmente din operile lui Radu Cosmin. Această hibridă întreprindere ar fi donată institutului „Cartea Românească“ pentru a fi vândute, obligator și cu un preț enorm, pe la școli, conform unui ordin special al ministerului de instrucție.

Cât despre comercianții la care s'ar găsi fol furate din Seignob s, el ar fi trimiși în județ. Curței Marțiale pentru complot contra siguranței statului.

Dacă întâmplător, vre-un volum nealterat ar cădea în mâna unui guvernant român, și dacă acesta l ar citi, el, n'ar învăța nimic. Pentrucă sânt lucruri pe care guvernantul român nu le pricepe nici în rupul capului.

Rugăm pe confratele de la „Adevărul“ să-și retragă propunerea.

RENOVATUS

D. Schuller iar arestat

București.— Parchetul de Ilfov făcând apel, Camera depune e sub acurare a confirmat din nou mandatul de arestare, al d-lui Schuller așa că acesta a intrat iarăși în penitenciar.

INTERESE IEȘENE

Propuneri pentru apărarea de incendii

Reforma corpului de pompieri — Câteva propuneri practice — La fabricile Gustav Ewald (Custrin-Neustadt) și Magirus (Berlin) — Ce se poate face pentru Iași

— De la corespondentul nostru din Berlin —

Berlin 5 Iunie

In corespondența precedentă am descris modul cum s'ar realiza Problema Uzinelor Electrice printr'o învoială cu Societatea berlineză : *Aktien Geselschaft fur Elektricitats-Analagen*, astfel că până la toamnă era speranță că uzinele noastre să fie complectamente reînoite.

Până azi însă nu s'a făcut nimic, și probabil că multă apă va curge pe albia Bahluiului până ce eropsitul Iași, a doua Capitală a țărei, va vedea visul realizat.

*

Datorită amabilității d-lui Ewald, am vizitat fabrica de Mașine contra Incendiului și am fost surprins de acuratețea și precisiunea cum funcționează toate mașinele și scările mecanice. Fabrica exportează aparatele în toată lumea.

Inainte de a se face pentru Iași vre-o comandă în străinătate e nevoie ca :

Comandantul corpului de Pompieri din Iași să primească o subvenție dela Primăria urbei Iași, dela Prefectura de Județ și dela Societățile de asigurare cu ajutorul cărora să vie la Berlin unde, într'un concediu de 4 săptămâni, să studieze modul cum lucrează corpul Pompierilor din Berlin, renumit în toată lumea, în caz de incendiu, și cum ar trebui manipulate toate aparatele din fabricile de mai sus. De asemenea Comandentul să fie împuternicit a face comenzile necesare atât pentru Comuna Iași cât și pentru Prefectura de Județ, astfel ca fiecare reședință de plasă, adică la fiecare subprefectură să se instaleze câte un aparat de incendiu. De asemenea să facă comenzile necesare pentru direcția regională a c. f. r. și pentru atelierile de la Frumoasă.

Fabricile de mai sus confecționează și trăsuri de ambulanță pentru bolnavi, astfel că odată cu reorganizarea corpului de pompieri, să se modernizeze și serviciul de salvare.

Dela aceleaș fabrici s'ar putea comanda 20 scale de apă cu o capacitate de 3000 litruri de saca. La fiecare despărțire să stea totdeauna gata 4 să căi pline a 3000 litruri. In timpul verei, ziua să servească la stropitul străzilor și în timpul nopții să fie gata la alarma de incendiu prin telefonul comisariatului, pentru a se pune în cel mai scurt timp la dispoziția corpului de pompieri.

Am citit cu mâhnire cum săptămâna trecută, la incendiul din Sărărie era o mare lipsă de apă.

*

Organizația propusă mai sus nu e ceva original nouă ; din contra, acum 20 ani am avut ca primajutor de primar pe neuitatul Tacu care în persoană a supraveghiat organizația propusă și resultatele în caz de incendiu erau surprinzătoare, iar serviciul curățirei străzilor și stropitul lor funcționa admirabil. Comandantul pojarnicilor era Căpitanul Stroja.

Societățile Ewald și Magirus sunt în stare a livra în timpul cel mai scurt toate furtunile, aparatele și scările mecanice.

De asemenea trăsurile de ambalanță pentrn Epitropia Spitalelor Sf. Spiridon și pentru spitalele județene.

Corpul pompierilor să devie comunalizat. Organizația militară să rămâie, dar pompierii să fie funcționari ai comunei și cu drepturi la pensie. De asemenea să fie asigurați contra accidentelor și în caz de moarte. Societățile de asigurare să plătească o rentă viageră atât familielor ofițerilor cât și ale soldaților.

Chestiunea e de interes vital și ar trebui cât de curând realizată, pentru binele Iașilor. S. Z.

G. Lenôtre

Cocoșul din Strassburg *)

(Sfârșit)

Ce secret să fie în viața lui ? Se spunea că e amorezat de fiica patronului de la „Café National“, Théresa Hahn. Și într'adevăr, tânărul ceasornicar se însoară în anul 1796 cu această fată, reputată prin frumusețea și virtutea ei. Dar căsătoria nu schimba întru nimic felul de viață al tânărului Schwilgué. In toate nopțile lampa continua să ardă îndărătul perdelei.

Se știa că tinerii căsătoriți sunt fericiți și foarte economi. Tânăra femee a adoptat cu mulțumire felul de viață studios și monahal al harnicului său soț. Un copil se născu ; altul îi urmă ; în total avură 5 fete și 3 băeți. La fiecare naștere Jean își permitea câte o călatorie la Strasburg de unde se întorcea cu o carte de matematici. Ziua repara și confecționa ceasornice ; noaptea se absorbea în studii, descoperi geometria descriptivă, fără să știe că Monge a scris un tratat special despre această știință ; se avântă în cosmografie, construește un telescop, se pătrunde de necontenitele schimbări ale calendarului.

Și când cineva îl întreba : „Dar Domnule Schwilgué pentru ce te trudești atât“ ?

Schwilgué răspundea laconic, „ca să-mi înzestrez mai bine copiii“.

Și așa trecură 50 ani. Sub imperiu el, fu numit verificator de greutăți și măsuri, pe

*) Vezi „Opinia“ de eri.

(Continuarea în pagi II a)

STUDENȚIMEA IEȘANA

înfierează actele de violență

Marea majoritate a studențimii ieșene, grupată în societățile mai jos semnate, ne trimete următorul comunicat care face cinste studențimii și pe care îl publicăm cu un sentiment de deosebită satisfacție :

Ultimele mișcări provocate de o parte din studențime, care au lăsat o impresie din cele mai penibile publicului, au nevoie de lămurire, pentru a nu lăsa să dăinuiască bănuiala, că întregul corp studențesc de la Universitatea din Iași, e solidar, — măcar și prin tăcere, — cu acei puțini cari au o ciudată ideie de apărarea prestigiului lor.

In comunicatul apărut în ziarul „Mișcarea din 28 | V | 1922 se dă o explicație actelor de vandalism și prin această explicație se caută a se justifice aceste acte.

Ținem să lămurim că nu întreaga studențime aprobă acțiunile recente, ci mai mult ea le înfierează, din cauză că îi este străină concepția, că totul primitivă, că prin violență se poate câștiga o satisfacție.

In privința celor cari au semnat acel comunicat, avem de observat următoarele :

Numărul mare de societăți, care au aderat, ar putea da iluzia numărului mare de studenți afiliați în mișcarea contra libertății presei.

In numele Societății Stud. în medicină nu se poate vorbi întrucât este actual condusă de o comisie interimară, care nu are căderea de a angaja societatea într'o acțiune definitivă

In privința celorlalte Societăți ele sânt în realitate formate din aceiași studenți, grupați în cercuri regionale.

Studențimea, în marea ei majoritate, ține să se știe aceasta, pentru ca marele public să nu generalizeze părerile ce și le poate face din acțiunea foarte puțin chibzuită a unei infime părți.

In numele Soc. Stud. în Litere și Filozofie : *A. Popovici*
„ Științi ; *Cesar-Partenie-Antoni*
„ Electro-tech. : *V. Cicranu*
„ Basarabeni *T. Văscăuțanu*
„ Moldoveni-Basarabeni : *V. Harea*
„ Asociației generale a stud. Evrei *M. Salomon*

CRONICA MEDICALA

„Combaterea boalelor venerice“

Deschizând discuția asupra acestei importante probleme, amicul și colegul nostru Dr. Gr. Graur a adus prin articolul publicat de curând în „*Adevărul*“, un mare serviciu atât publicului românesc cât și acelora care, deși de mulți ani se ocupă cu această chestiune, se simțeau oarecum stânjeniți în discutarea ei în public — mai puțin încă în gazete sau reviste. Subiectul părea — și mai pare încă atât de puțin... potrivit pentru a fi citit de către oricine. Odată însă bolovanul urnit din loc. importă puțin, dacă cutare matroană sau cutare dascăl vor fi choquați de acest subiect. E drept mare ravagiul care'l produc boalele venerice, e înfricoșătoare ignoranța și indolența oamenilor, pentru ca să mai poți sta deoparte și să nu spui tare primejdia care nu numai că amenință, dar care zilnic progresează enorm,

Și cu prilejul decretărei în Cehoslovacia — a obligativității declarări cazurilor de maladii venerice — în special al sifilisului. meritosul doctor evoacă inimoasa figură a dispărutului nostru amic — răposatul Dr. Gaigher. Cu 16 ani în urmă — plin de avântul tinereței, tânărul candidat — în loc să compileze o broșurică banală — care în multe cazuri nu conține de cât câte va dedicațiuni personale și nici măcar de către toată comisiunea examinatoare, nu este cetită, în loc să se facă aceasta, doctorul Gaigher a preferat să-și spună unul din gândurile care'l frământau — ca pe atâția dintre noi, să vorbească despre un subiect palpitant de medicină socială — despre combaterea boalelor venerice.

Dar cum era și firesc, ideia „subversivă“ n'a putut găsi inevitabilul protector oficial. sine qua non potest vivere, ci moare îngropată în filele peste care autorul naiv își așternuse gândurile.

Și nu știm dacă nu e mai bine așa. Par'că tot este mai puțin deprimant când ești inpiedicat de a'ți da gândul la iveală. decât atunci când expunând chestiunea cu destulă amploare, cu entuziasm chiar, ecoul, efectul se reduce doar la câte-va zeci de exemplare vândute, cu ceva recenzii măgulitoare — și atât.

Cine'și mai amintește azi de pildă — despre lucrarea apărută acum un deceniu — cu privire la prostituția din Iași ? Sau ce măsuri s'au luat de către autorități în chiar primii ani, care au urmat după apariția lucrării ? Nimic. Este o simplă întâmplare că serviciul de control al prostituatelor înscrise, se face azi ceva mai sistematic. Căci dacă oamenii de inimă ca Prof. Stătineanu, Dr. Cazacu etc. nu luau inițiativa creărei de Dispensarii, cu siguranță că și astăzi acest control s'ar face în vr'un colț de comisariat și în condițiuni tot atât de rudimentare ca și acum doi trei ani.

Dar să revenim la importanta chestiune — combaterea boalelor venerice. Bine înțeles că nu aci vom discuta nici măcar principiile legei din Cehoslovacia. Legea în sine și mai puțin — căci încă nu'i cunoaștem textul. Probabil că a fost întocmită de oameni competenți în materie și de sigur că s'a ținut seamă în primul rând de condițiunile economico-sociale din acea țară. Ceia ce este important pentru noi este faptul că cu acest prilej putem aduce în discuție toate fețele acettei chestiuni importante. Și o vom face în mai multe foiletoane, pentru a putea astfel evidenția cât este de mare nedreptatea, cât de înrădăcinat răul și cât de imperioasă este urgența impusă de situațiunea în care ne aflăm și care cere neapărat o imediată și energică activitate.

In numărul viitor vom continua cu acest subiect — în special daspre : *obligativitatea declarațiunei cazurilor contagioase, consimțământul medical în căsătorie* etc.

Dr. Iosif Smilovici
Iași

Subsecretariatul minorităților

București — Domnia d-lui dr. Zigre, din subsecretariatul de stat de la Interne, a fost primită.

Grădina şi sala Cinema MODERN

Astazi în matineuri la 3 şi 5 jum. şi seara la 9 jum. Succes Enorm

Cel mai grandios eveniment cinematografic — Triumfal succes fără precedent

DOUA ORFELINE

Nemuritoarea tragedie a lui Alfred D'enery autorul grandioasei feerii FAUST. Marele şi cel mai răsunător succes al Teatrului Naţional. Una din cele mai puternice drame ce a cunoscut ecranul cinematografic. Cei mai de seamă artişti de pe scenele celor mai mari teatre din lume în frunte cu d-na OLGA BENETTI o figură dramatică cu reputaţiune mondială interpretează magistral această grandioasă tragedie. 5 acte mari 5 urmează apoi cea mai senzaţională actualitate a timpului

CONFERINŢA DE LA GENOVA

şi tratatul secret de la Rapalo

cinematografiare fidelă la faţa locului făcută cu mari sacrificii de Cassa Pathé. Delegaţiile: franceze, engleze, belgiene. italiene, amerteane, germane, austriace, etc. Delegaţia rusă (Sovietele), Rakovsky, Lenin, Litvinoff, Cicerin, etc. Delegaţia română în frunte cu d. prim-ministru I. I. C. Brătianu. Programul mai cuprinde şi mai brilianta comedie în 2 acte cu neîntrecutul Zigoto — Monopei Sarpic

Grădina şi sala Cinema ELISABETA

Astăzi Sâmbăta 10 Iunie — Opera complertă — Nou

Madame RECAMIER

superbă dramă in 6 acte. In primul rol

D-ra FERN ANDRA

cea mai frumoasă femee din lume, dansatoarea excelentă, cea mai distinsă artistă dramatică, rivala d rei Francesca Bertini. D ra Fern Andra reapare pe ecran după o lipsă de 5 ani. Acţiunea zguduitoare a dramei e o reconstituire fidelă din epoca lui Napoleon. Apar pe ecran: M me Bernard, Barras, tragedianul Talma, Iosephine de Beauharnais, Napoleon Bonaparte primul consul apoi marele impărat al Franţei, etc. Redarea exactă a epocei, excelenta interpretare de către cei mai mari maeştri ai scenei moderne, fascinatoarea apariţie a d rei Fern Andra şi acţiunea însăşi de o putere fără seamăn dau farmec şi splendoare acestei desfăşurări. La Bucureşti acest film s'a reprezentat 7 săptămâni consecutive la Select şi Apolo cele mai principale săli de acolo.

Adaos la program: Serbările din timpul decorărei oraşului Bucureşti de către trimisul Regelui Italiei şi o splendidă comedie complecteaza programul.

Cu începere de Mercuri 14 Iunie filmul M me Recamier rulează la cinema Lux din Botoşani.

Grădina şi sala Sidoli

Zilnic 2 matineuri la ora 3 şi 5 jum. Seara în grădină.

Astazi Sâmbătă 10 Iunie până Duminică 11 Iunie va continua să ruleze

Şapte ani de nenorocire

(Sept ans de malheur). In rolul principal Max Linder regele râsului, comedie vaudevilie în 5 acte. Nou producţie a anului 1921, ultima, în Capitală a rulat 6 săptamâni neîntrerupt. — Cu începere de Luni cel mai frumos film de salon **Fructul oprit** (Le fruit defendu) jucat de Prescila Dean din Fecioara din Stambul şi Mildred Harris Chaplin cunoscută din Don Juan Modern.

In curând Misterul Radiului.

Evreii şi darul de nuntă

In calitate de vechiu impresar şi conducător al teatrului evreesc din localitate, viu să fac un călduros

APEL
Catre toţi cetăţenii evrei din Iaşi

- CETAŢENI EVREI. Am dat totdeauna dovadă de nemărginita noastră dragoste pentru PATRIE şi TRON; am arătat ori de câte ori am avut ocazia că Fraţii noştri ştiu să şi iubească ţara, ca adevăraţi cetăţeni ai ei; acum avem din nou ocazia să dovedim cât de nestărmurită este dragostea noastră pentru tron şi ţară.

In seara zilei de JOI 15 IUNIE ora 9 jum. precis va avea loc în Grădina „Pomul Verde" o adevărată sărbătoare naţională cu un program ales se va reprezenta: PE AICEA NU SE TRECE! poem eroic de Corneliu Moldoveanu şi Mircea Rădulescu; GELOZIA, comedie într'un act de Bischoff şi SE FACE ZIUA, dramă într'un act de Zaharia Bârsan.

Tablouri patriotice, cuplete de actualitate, Balet, Dansuri, Producţiuni artistice, etc. cu bine-voitorul concură al întregei Companii KANAPOFF şi a următoarelor persoane: D-rele Liri a Măndru, Elisa Colceag, D-nii N Sava, Carol Cron, Alex. Cana, Grig. Dimitriu, Titus Lapteş, Const. Rusei, Valeriu Mardare, D. Constantinescu, Ilie Zimbinschy, Titu Neculau şi Const. Şarambey.

Corul orfălinatului Evreesc de Războiu sub conducerea D-lui Darim, profesor de muzică la Liceul Internat.

Nimeni nu trebue să lipsească dela acest mare şi grandios Festival Naţional, întreg beneficiul servind ca *Dar de Nuntă* iar cu această ocazie vom subvenţia Orfelinatele şi Marele Azil de Bătrâni din localitate pe magnificul nume *Al Alteţei sale Regale Principesei Mărioara a României şi Al M. S. Regele Alexandru al Serbiei.*

Toată suflarea evreească, mic şi mare, tineri şi bătrâni să venim în corpore, la această măreaţă Manifestaţie Naţională! Contribuând astfel, nu numai materialmente, dar şi moralmente pentru un scop atât de nobil.

Nu mă îndoesc că veţi răspunde în număr cât de mare şi cu cel mai mare tragere de inimă.

Intreaga asistenţă va fi fotografiată de Dl. Z. Weiss.

Herman Braunştein
Impresar, Conducător Teatrului Evrees Iaşi

Cartea şcolarului în vacanţă

de Dnii Victor Munteanu şi C. Zaharia se recomandă părinţilor. ca cea mai instructivă şi educativă lucrare didactică pentru ocupaţiunea plăcută în timpul vacanţei a elevilor din şcoala primară.

Asemănea recomandă d-lor Institutor şi On. Comitetelor şcolare pentru premii.

Editura „Librăria Românească" str. Lăpuşneanu 37, Iaşi.

Cumpăr DINŢI

vechi, falşi (lucraţi artificiali de orice fel, chiar stricaţi

— NUMAI 3 ZILE —

la 10, 11 şi 12 Iunie de la 9—1 dim. şi 3—8 p. m.
HOTEL RUSIA Camera No. 1
(lângă Sidoli)

Citiţi pag. IV

destul de practic, care să înţeleagă că nu se riscă nimic autorizând pe acest om luminat să steargă rugina de pe vechea maşinărie şi să încerce încă odată reînvierea orologiului. Dar, ca act de prevedere, cere îndrăzneţului solicitator o mare cauţiune.

Schwilgué căpătă libertatea de a lucra.

Munca aceasta titanică ţinu 5 ani. La sfârşitul acestor 5 ani, în 1842, Schwilgué se duse la primar şi îl anunţă că ceasornicul este gata să funcţioneze.

Ceremonia inaugurărei a fost fixată pentru 2 Octombrie, ziua când trebuia să se deschidă la Strasburg a 4-a sesiune a congresului ştiinţific din Franţa.

De dimineaţă oraşul părea apucat de friguri; lumea se strângea împrejurul catedralei a cărei intrare era rezervată ilustrei adunări de savanţi, invitaţilor municipalităţei, autorităţilor locale, şi câtorva privilegiaţi, unul mai neîncrezător decât altul.

Când se apropie miezul zilei, toate privirile erau îndreptate spre marele dulap al maestrului Josias, al cărui aspect exterior nu semăna a fi modificat. Se observa numai în compartimentul din mijloc un mare inel metalic încărcat de cifre şi semne variate. O linişte profundă se făcu: nemişcare generală; o aşteptare enervantă... Schwilgué se apropie de mecanism şi întoarse o cheie de mai multe ori.

Un răsunet se auzi în fundul marei cutii. Lumea extaziată, văzu deschizându-se automatic toate compartimentele vechei mobile. Moartea se mişca cu coasa într'o mână, c'un craniu într'alta. Din craniu ea clatină un clopoţel şi la acest semnal, tabloul întreg se deşteptă. Şeapte divinităţi păgâne defilează, figurând zilele săptămânei; în acelaş timp, în galeria superioară treceau cele 4 anotimpuri, lovind fiecare clopoţel. Cei 12 apostoli, apărură pe rând şi salutară pe Christ, care ridică mâna să-i binecuvinteze.

In acest moment cocoşul aşezat sus pe turn, bătu din aripi. agită capul şi scoase de trei ori strigătul său victorios! „Cocoşul a cântat! Cocoşul a cântat!"

Faima evenimentului s'a răspândit în tot Strasburgul şi prin împrejurimi cu iuţeala fulgerului. Din sat în sat noutatea se întinse. fiind primită cu strigate de bucurie. Şi în catedrală savanţii înghesuiţi împrejurul capo d'operei, glorificau pe Schwilgué proclamând opera lui ca o „minune a timpului modern.

Schwilgue n'a utilizat nimic din vechia mecanică a lui Josias. Totul este creaţiunea sa personală; şi acum se minunează lumea înaintea discului solar, a sferei cereşti şi planeta indicând răsăritul soarelui şi a lunei, orele, zilele, lunile anii, serbătorile fixe şi mobile, eclipsele, timpul adevărat, timpul sideral, mişcarea stelelor; şi toate astea regulate într'o secundă pentru douzeci şi cinci de mii de ani, Numele Schwilgue aproape necunoscut dimineaţa, devenise celebru până în seară în toată Alsacia; el avea să străbată în toate colţurile umei.

Şi el, omul care a făcut să cânte cocoşul, micul ceasornicar, salutat, sărbătorit, aplaudat, lăudat, admirat şi invidiat de cei mai mari savan i ai Franţei, păstrându-şi bonhomia şi simplicitatea, zicea unui vecin din Selestat recunoscut prin mulţime, şi care-l aclama:

— „Acum îţi dai seama de ce lampa mea ardea până noaptea târziu altă dată?"

Schwilgne muri după cincisprezece ani după această mare zi, în plină glorie, la opt zeci de ani, cu distincţia de ofiţer al „Legiunei de Onoare",

Eugenia col. Caloenescu

Informaţii

x D. C. Toma, noul preşedinte al Comisiei interimare, soseşte în astă seară în localitate.

Luni va avea loc constituirea nouei comisiuni.

❑ Conform ordinului ministerului de războiu, urmează a fi concentraţi pe 15—20 zile toţi rezerviştii şi milţienii, care n'au vizat libretele lor militare şi certificatele model D. I.

Concentrările se vor face cu ordine speciale şi personale.

❑ Ex-părăteasa Zitta a Austro-ungariei, se află bolnavă de febră tifoidă, la Madrid.

❑ Toţi d-nii medici din oraşul şi judeţul Iaşi sunt rugaţi a lua parte la şedinţa „Asociaţiei medicilor" care va avea loc Luni 12 Iunie ora 6 p. m. în amfiteatrul Facultăţii de medicină.

La ordinea zilei: 1. Participarea la congresul general al medicilor.

2. Depunerea mandatului actualului comitet şi alegerea noului comitet al asociaţiei.

❑ Comitetul asociaţiei creştine a femeilor face cunoscut publicului Iaşan că lucrurile rămase nevândute de la bazarul, care a avut loc la 4 şi 5 Iunie la cercul militar, sunt expuse spre vânzare la magazinul Cuba, în strada Lăpuşneanu.

Rezultatul loteriei de la bazar a fost următorul: Perna a fost câştigată de d l Alfred Hefter, Faţa de masă de d l Zadic, iar tabloul cu fructe de d-ra M. Rallet.

Comitetul asociaţiei creştine a femeilor aduce vile sale mulţumiri domnilor generali Gherculescu şi Zadic domnul colonel Macri şi întregului comitet al cercului militar pentru buna-voinţă ce a avut de a acorda sălile cercului militar pentru expoziţia bazarului.

Deasemenea mulţumeşte tuturor persoanelor cari şi-au dat concursul pentru reuşita serbării.

❑ D. Gh. Veneanu, a fost avansat controlor de cl. II la Cooperativele din localitate.

■ In ziua de 10 Iunie va avea loc la Prefectura de judeţ, oficiul I. O. V. licitaţie pentru vânzarea a diferite lucruri uzate.

Intre alte se găsesc 48 vestoane, 38 veste şi 31 bluze,— toate de hârtie,

❑ Iată numele persoanelor care au chetuit în zilele de Rusalii pentru Profilaxia tuberculozei şi sumele adunate:

D-ra Ioanid cu d. căpitan Slătineanu 3800, d-ra Vesler cu d. locot. Andrei 3 09, d-ra Georgette Catargi d. Morţun 1793, d-ra Vitner 1763, d ra Mariana Gall cu d. subin. Stănescu 1353 d-ra Florica Gall 1252, d ra Frank cu d. locot. Părvulescu 1335, d-na Mezétti 1280, d-rele Samson şi Hurmuza he 607, d-ra Gheorghiu cu d. locot Copăceanu 830, d-ra Ninette Cătargi cu d. Vinelor 513, d-na Teodoreanu 265.50, bisericile din oraş 1608. Total 19601.50.

Din care scăzându-se 99 lei şi 50 bani hârtii uzate şi anulate la Banca naţională rămâne 19502 lei, bani depuşi la banca Iaşului în contul filialei. Comitetul mulţumeşte cu recunoştinţă publicului şi celor care s au osteni în acele două zile iar persoanele care au refuzat a da obolul pe motiv că nu ştiu ce se face cu aceşti bani sânt rugate să treacă pe la sediul filialei în orice Vineri 5—7 unde membrii comitetului de acţiune le vor da toate lămuririle.

x Din toată ţara se anunţă eliberări în baza decretului de amnistie.

Se observă că numai parchetul militar din localitate nu se grăbeşte a pune în aplicare amnistia.

x **Sindicatul ziariştilor din Moldova şi Basarabia.**— D-nii membri ai Sindicatului ziariştilor din Moldova şi Basarabia sunt convocaţi în Adunare Generală a cărui dată se va hotărâ ulterior.

La ordinea zilei sunt următoarele chestiuni:

1) Darea de seamă a Consiliului de Administraţie pentru gestiunea sa pe anul expirat.

2) Raportul Cenzorilor asupra aceleaşi gestiuni.

3) Descărcarea Consiliului de Adţie de gestiunea sa pe menţionatul an.

4) Alegerea noului consiliu de Administraţie şi Cenzorilor conform statutelor.

5) Propunerile ce se vor mai face în şedinţă referitor la bunul mers al Sindicatului.

ECOURI

— IMPORTANT *pentru comercianţi care au de adus mărfuri din Germania şi mai ales din Berlin.*

„Intercontinentala" Societatea anonimă pentru transporturi, fostă S et W. Hoffman, aduce la cunoştinţa celor interesaţi, că întreţine un serviciu regulat de transporturi din Berlin spre România, cu o durată de transport garantată. de 25 zile. Informaţiuni la sucursala din CERNAUŢI, Herrengasse No 31.

— D-nii *N, Ionescu şi Gr Roiu* institutori, vor face şi anul acesta curs de pregătire pentru concursul de admitere în şcoalele secundare (externate şi internate). Inscrierile se fac zilnic la cancelaria şcoalei primare M. Cogălniceanu (str. Lascar Catargi 33) până la finele lunei curente.

— La Croitoria şi Postăvăria A. I. Rozenblum str. Ştefan cel Mare 23 au sosit covercoaturi în în diferite nuante şi Fraishairacloth (Fresco) veritabil, recomandabile ca fiind cele mai higienice, uşoare şi portative costume de vară.

— S'a reînceput exploatarea renumitei ape minerale purgative de la Breazu-Iaşi.

Comenzi se primesc la farmacia Dr. Konya Iaşi.

— Delicioşul oţet de vin natural se vinde cu 6 lei litrul la Magazinul de coloniale şi delicatese şi băuturi spirtoase Solomon Blumer Iasi, str. I. C. Brătianu 172, (lângă Hotel Binder).

— *Doriţi să fiţi elegant!*

Aceasta o puteţi obţine vizitând numai Croitoria Civilă a Marelui Magazin „Derby" din str. Lăpuşneanu No. 30 care execută lomenzi, după ultima creaţie a Casei Daroux-Paris. Bogat asortiment de stofe engleze.

Zilnic transporturi noi de articole de galanterie şi Mode.

Preţuri extrem de avantajoase.

— Bodega „Dealul Panciului Solomon Blumer—Iaşi str. C. Brătianu 172 (lângă Hotel Binder) vinde pentru acasă cu preţurile cele mai reduse vinuri din cele mai renumite podgorii din ţară. Vizitaţi spre a vă convinge. Se trimete şi la domiciliu.

SPECTACOLE

— Grădina şi Sala Cinema Modern. - Astăzi în matineuri şi seara. Cea mai grandioasă operă—DOUA ORFELINE nemuritoarea tragedie a lui Alfred D'Ennery autorul grandioasei feerii FAUST.

Una din cele mai puternice ce a cunoscut ecranul cinematografic. In rolul principal apare d-na OLGA BENETTI.

Programul mai cuprinde o comedie nouă în 3 acte cu neîntrecutul ZIGOTO precum şi conferinţa de la Genova.

x Grădina şi Sala Cinema ELISABETA. — Astăzi se reprezintă splendidul film „MADAME RECAMIER" superbă rrama în 6 acte. In primul fol d-ra FERN ENDRA, cea mai oumoasă femce din lume, cea mai distinsă tragediană rivala d-rei Francesca Aertini. D-ra Fern Andra apare pe ecran după o lipsă de 5 ani.

x Cinema SIDOLI (Soc. Mărăşti).—Astăzi în matineuri şi seara se reprezintă mondialul succes Parisian ŞAPTE ANI DE NENOROCIRE (Sept ans de Malheur). In rolul principal MAX LINDER „Regele Râsului". Comedie vaudevil în 5 acte.

Se va râde cu lacrimi!

— ULTIME — INFORMAȚIUNI

x **Noua administrație comunală.**— *Cu fosta administrațiune comunală comuna Iași a fost un copil cu doi tați, de oarece de fapt am avut doi primari pe d-nii Eugen Herovanu și C. Toma.*

In privința creșterei copilului, nu s'a dovedit temeinicia zicătoat rei: „unde-s doi puterea crește". Din contra, tocmai pentru că am avut doi primari, Comuna Iași a ajuns intr'o stare mai rea ca ori când.

Vina decăderei orașului o au în primul loc d nii Herovanu și Toma. Probabil însă că fiecare dintre dânșii pot avea circumstanța ușurătoare că unul a fost paralizat de celălalt și deci vina se ridică la acel ce constituise în așa fel precedenta comisiune interimară.

De astăzi înainte, d. Toma va fi la largul său ca să și dea toată măsura capacității și energiei sale. Recunoaștem de la inceput ca partea decorativă din reprezentarea comunei Iași va fi știrbită prin lipsa d-lui Herovanu. Nici discursurile de la recepțiuni, nici toasturile de la banchete nu vor fi, cu d-l Toma, la înălțimea trecutului. In ce privește însă administrațiunea propriu zisă, am dori că d l Toma să-și dea bine seamă de răspunderea pe care și-a luat-o.

După felul constituirei comisiunei interimare al cărei autor ni se spune că a fost exclusiv d-l Toma, bănuind că conștiința răspunderei nu e prea puternică d-l Toma, d-sa se încumetează să găsească singur soluțiile și să le aplice fără nici o colaborare, deși nevoile orașului Iași sunt extrem de mari.

In comisiunea interimară a acestui important dar oropsit oraș, vedem voturi credincioase și la nevoe chiar semnături, pentru părerile d-lui Toma, nu vedem însă oameni care să poată ușura sarcina d-lui Toma, Astfel pentru dificultățile financiare care în ziua de astăzi sunt foarte greu de învins, d-l Toma s'a gândit să-și ia de colaborator și prim aghiotant pe d-l Gheorghe Scobai dela prima societate de economii. Recunoaștem că d-l Scobai a fost câțiva ani la școala părintelui Păun și a d-l V. I. Radu, persoane încercate îndelungă vreme în conducerea primei Societăți de Economie. Ne temem însă că cetățenii Iașului nu vor fi mai încântați de competența de economiști și financiari ai d-lui Scobai în conducerea comunei, de cum au fost membrii zisei societăți care, în ultima sa adunare generală, au refuzat printr'un vot formal, să-și arăte recunoștința către conducători nevoind să sporească diurna consiliului dirigente.

*

Printre ceilalți aghiotanți care vor ajuta zilnic pe d-l Toma, vedem avocați onorabili care au făcut parte și din administrațiunea precedentă, fără a fi reușit să reducă cu ceva suferințele acestui nenorocit oraș. De asemenea credem că nici Zippa cel mic nu va da un sprijin mai eficace administrațiunei actuale comunale de cum l'a dat administrațiunei trecute pentru care dânsul singur a fost la un moment dat în program.

Ieșenii n'au uitat că la instalarea comisiunei precedente d l Zippa a declarat că-și ia răspunderea alimentării orașului și dacă nu va face mai mult, cel puțin va efteni pâinea și carnea. Iașul însă a trăit cu d-l Zippa nu numai în lipsa pâinei negre și a cărnei, dar chiar în lipsa mămăliigii.

Mare greșală face d l Toma când nu recurge cel puțin la elementele de valoare din propriul său partid. Dorim ca actele președintelui comisiunei interimare să șteargă prima noastră impresie.

x *Cursul schimbului pe ziua de astă zi:*

Francul francez, lei 13,53; lira engleză 667½; lira italiană 7,75; coroana cehoslovacă 2,89; dolarul 151 jum.; marca germană bani 5,2 jum; marca poloneză bani 3,85; coroana austriacă bani 1,05 jum.

❑ In vitrina magazi ului „Brașcu" se află expus Blocul de la Oituz admirabilă lucrare datorită sculptorului I. Mateescu, profesor la Bele-Arte.

x Se știe, că Mareșalul Pilsudski, președintele republicei poloneze, va intra în țară, în vederea apropiatei vizite, prin punctul de frontieră Ghica-Vodă (Nepolocăuți)

D. S utaru, directorul regional c. f r. în vederea că trenul special are a trece și prin reg unea Moldovei, a luat cuvenitele măsuri, pentru a asigura bunul mers al trenului.

Autoritățile au luat, la rândul lor, cuvenitele măsuri de siguranță.

x **Impozitele pe cifra de afaceri.** — Administrația financiară aduce la cunoștință comercianților și indus riașilor supuși la impozitul de 1 la sută pe cifra afacerilor, că, dacă dovedesc că țin o contabil tate regulată, vor fi dispensați de a ține note de încasări zilnice, cu obl gațiunea de a ține registre strată, în bună stare și la curent, numerotate și certificate de numărul foilor de către perceptorul respectiv, registre, în care să se treacă fiecare vânzare în parte

Această dispensă se obține cu autorizația D-lui Administrator financiar, pentru orașul Iași, a D-lui Controlor respectiv pentru Tg.-Frumos și D lui Perceptor respectiv în comunele rurale.

Acei care vor obține autorizația de dispensă notelor de încasari zilnice și nu vor trece în registrele strată vizate de d nul perceptor respectiv fiecare vânzare în parte și imediat ce vânzarea a avut loc, vor fi pușI în contravenție.

Pentru vânzăr le de mărfur supuse impozitelor de 15 la sută și 10 la sută, cum și consumațiunele din localurile de con umațiune din orașe și închirierele la h t luri, supuse la impozitele de 10 la sută, 6 la sută, și 3 la sută, nu li se acordă această dispensă ci rămân obligați ca și mai înainte să aibă caraete de plată, să libereze adeverințe etc. și să întocmească zilnic liste in care să fie trecut fiecare, total, după fiecare foae a carnetului.

※ In seara de 15 a lunei, va avea loc în grădina Pomul Verde o reprezentație extraordinară, cu concursul trupei israelite Kanapoff, ai elevilor clasei de declamație și al corului orfelinatului israelit.

Intregul venit va servi ca dar de nuntă pentru Principesa Mărioara.

Un apel invită special populația israelită, de a nu lipsi de la această reprezentație.

❑ *Excursie studențească în Franța.*— Un grup de 100 studenți, însoțiți de mai mulți profesori, vor face în vacanța aceasta o mare excursiune în Franța.

Guvernul francez a actrdat creditul cuvenit, pentru a se acoperi cheltuelile excursiunei, în tot timpul cât studenții se vor găsi pe teritoriul francez.

In schimb însă studenții au încă de suportat cheltuiala de tren până la frontiera franceză și multe alte cheltueli.

Guvernul sârbesc a răspuns în grabă, acordând o reducere de 50 la sută pe căile ferate sârbești.

Plecarea din Iași va avea loc în seara de 6 Iulie.

Excursiunea este pusă sub conducerea d-lor profesori V. Butureanu și Șerban.

❑ Administrația Financiară aduce aduce la cunoștința comercianților și tuturor profesioniștilor că la 30 Iunie 1922 expiră termenul în care se dau declarațiile pentru impunerea la patentă proporțională pentru diferența de chirie ce se plătește de la 23 Aprilie 1922, conf Legei chiriilor în vigoare; de asemenea comercianții până la aceeași dată trebue să facă declarația pentru impunerea la patenta complimentară.

Contravenienților li se vor dresa acte de amendare.

x **IAȘUL ȘI CASATORIA DE LA BELGRAD.** — *Cu prilejul căsătoriei Principesei Marioara cu regele Serbiei, d. Eugen Herovanu a trimis M. S. Regelui Ferdinand în numele orașului telegrama următoare:*

„— Orașul Iași serbătorește cu îndulșoata fericire ziua aceasta în care Domnița Marioara își unește viața cu viteazul Rege Alexandru și urează din adâncul inimei Augustei perechi toată fericirea și cinstea la care au drepturi pentru a comemora această zi solemnă, am propus comisiunei interimare ca o sumă importantă din ven turile comunei, să fie afectată instituțiunilor de caritate și de cultură locale, cum și săracilor orașului, iar unul din s'răzile vechii capitala Moldovei să poarte numele de „Strada Jugoslaviei".

(s.s.) Eugen Herovanu
Președintele comisiei interimare Iași
Telegramu a fost expediată la Belgrad.

x *Senatul Universitar se'ntruneste în astă seară, sub președinția d lui B atu, r.ctorul Universității, și se va ocupa de soluționarea mai multor chestiuni cuvenite.*

❑ **Comuna'e.** — Intrucât zarzavagii, cu toată înțelegerea cu cei dela primărie, n'au găsit cu cale să ieftenească prețurile zarzavaturilor și legumelor de pe piață, după cum promiseseră, pentru a nu li se fixa și lor prețuri maximale, toți zarzavagii, producători, angrosiști și detailiști, vor fi convocați pe Luni la primărie, pentru a li se fixa și lor prețuri maximale.

Pentru zarzavaturi însă și pentru legume, prețurile nu se vor fixa pe timp de 15 zile ca pentru celelalte al mente, ci pentru maximum o săptămînă, dat fiind variația prețului lor.

Se vor fixa de asemenea prețuri și pentru fructele proaspete ce se vând.

*

In urma intervenției serviciului de aprovizionare al comunei, pe lângă direcția generală a pescăriilor statului, de pe lângă ministerul de domenii, s'a adus la cunoștința primăriei, că începând de săptă mâna viitoare, se va repartiza și trimite Iașului, în mod regulat, cota de pește proaspăt ce i se cuvine.

Acest pește se va vinde în gheretele pescăriilor statului, pe prețurile noui fixate de ministerul domeniilor și publicate de comună.

*

S'a intervenit din nou la comisia centrală de cumpărare de pe lângă ministerul agriculturei, pentru a se acorda Iașului încă o cantitate de 50 vagoane de grâu, cantitate care împreună cu cele 50 vagoane acordată ultima săptămână și cu făina albă ce se mai află prin mori, ar asigura pâinea Iașului până la noua recoltă.

S'au trimis delegați ai primăriei și morilor, la Galați, pentru a ridica cele 50 vagoane acordate, în ultima săptămână.

*

Noul proect de refacere a halei a fost terminat.

Se așteaptă întoarcerea d lui Toma și instalarea nouei comisiuni interimare, pentru ca acest proect să fie pus în aplicare și hala să fie refăcută pe baza lui.

Bluze de Jersey
Rochii de Marchiset
și alte noutăți la
— Casa de confecțiuni —
SALY PORJES
Iași, Piața Unirei

Pavilion de fer vând
G R A J D
bun pentru două auto mobile închiriez.
Cocîu Păcurari 53

PIANINA
bună marca SCHIDMEIER bătrânoul de vânzare.
Avram Avram Str. Colonel 5 în curtea școalei catolice.

Banca Dacia
vinde
Ciment Portland I
cu Lei 1.70 kg., ori ce cantitate

Serviciul Telegrafic
AL ZIARULUI „OPINIA"

Noua reglementare a Bursei
— Importante hotărâri ale comitetului bursei Capitalei. —

București — Aseară s'a întrunit comitetul Bursei și a luat următoarele importante hotărâri:

Se interzice cu desăvârșire remizierilor de a lucra pentru doi sau mai mulți mijlocitori de schimb, sub sancțiunea excluderei din Bursă. Remizierii trebue să lucreze exclusiv numai pentru un singur mijlocitor.

Operațiile pe termen continuă să fie suspendate cu desăvârșire, îngăduindu-so numai operații de cassă lichidabile neapărat în 48 ore.

Bursa liberă se va ține strict între orele 10 11 a. m. și bursa oficială între orele 11 12 și jum.

Pentru bursa oficială sunt îngăduite numai operații cu acțiuni și efecte înscrise în buletinul oficial al sindicului.

Dreptul de a intra în localul bursei și a negocia, îl au numai membrii corporației bursei, adică mijlocitorii oficiali și remizierii.

La acțiunea de supraveghiere, sindicul va fi ajutat de doi controlori.

Comitetul bursei va lua, prin sindic, toate măsurile pentru respectarea acestor hotărâri.

*

Comitetul a mai hotărât să înființeze pe lângă sindic un biurou pe statistică pentru operațiile numerice și categ-riile de acțiuni și efecte, cu fluctuat ile lunare.

S'a dispus înscrierea în buletinul oficial al acțiunelor acelor instituțiuni care au d i anl de existe tă.

S'a numit o delegație com pusă din d nii Mauric u Blanck inginer Hălău eanu, Staicov ci și Panait Ionessu care să se ocupe de chestiunea clădirei unui palat al bursei.

*

In urmă, comitetul bursei a discutat memoriul înaintat de remizieri și mijlocitori oficiali.

In memoriu se cere: reluarea operațiunilor pe termen, așa cum există în toate bursele din Europa; modificarea actualei legi a bursei; sporirea curtajului, etc.

Parte din aceste cereri au și fost rezolvate.

Mica Antantă și minoritățile
— Conflictul de la congresul Uniunei Asociațiilor pentru Liga Națiunelor —

București.— La congresul din Praga al Uniunei asociațiilor pentru Liga Națiunelor, delegații României, Jugoslaviei, Poloniei și C hos ovaciei au fost determ nați să declare că nu continuă să mai ia parte la congres, de oarece dezbaterile asupra chestiunei minorităților au fost încheiate prematur, procedându se la un vot nepregătit.

In cursul nopței au urmat tratative între comitetul Uniunei și delegatul cehoslovac pentru aplanarea incidentului, încă nu s'a ajuns la nici o înțeleg re.

Controlul industrial
—Impunerea câștigurilor excesive

București.— Ministerul de industrie și comerț luat inițiativa controlăre prețurilor la toate materiile brute fab icate în ț., și a costului de fabricație. Aceasta în scopul de a se impune deosebit câștigurile rea mari.

Se motivează măsura aceasta prin aceia că unele ra uri de industrie și comerț, realizează câștiguri excesive, contribuind la scumpirea vieței.

❑ De către P efectura de poliție, se fac cercetari cu privire la crima din Roman.

S'au arestat câți-va indivizi, asupra cărora planeaza bănuiala de a avea cu oștință de asasinarea b rotului Kapri.

Cercetările continuă.

Noui socialiști eliberați

Bu urești,—In baza amnistiei au mai fost eliberați socialiștii Gh. Teodorescu Emil Nicolau, Take Ciuhurezu, Cristu Stolojan și Paulina Georgescu (gazda lui — leșu Constantinescu).

In curând vor urma alte eliberări.

Se anunță eliberări de la toate închisorile din țară.

De vânzare
Case și loc pentru construit De închiriat una prăvălie cu locuințe, situate în str. Tătarași No. 3.

Un tată criminal

București.— In gara de nord, orbul Gh. Badan, chiar la urcarea în tren, a înjunghiat pe fiica sa Smaranda.

Victima a fost internată în spitalul Filantropia, iar criminalul tată a fost arestat.

AVIS
LA ATELIERUL DE ROCHII, confecțiuni și mantouri „M RIE" din strada Sf. Sa a No. 1 se cauta de urgența, trei lucrătoare și trei ucenice.
Angajamente avantajoase.

FIRME
prețuri pe jumătate
pentru comerț, industrii, birouri, bănci, farmacii, meseriași, profesioniști, autorități, etc., comandați la
I MAX (str. C. Negri)

DOCTORUL
H. Wechsler
Boli interne, venerice, sifilis
Cons. 8—10 a. m. și 1—4 p. m
Str. Armeană 4 —
(colț cu str. Coza Vodă)

Contabil
perfect corespondent, dactilograf, dorește a ocupa un post la o instituție comercială sau o bancă.
Posedă certificate din Berlin.
A se adresa la ziar sub A. C.

Pregătire serioasăpentru Concursuri, de către institutori dela școlile statului
Cu aprobarea ministerului se prepară serios absolvenți ai cursului primar pentru concurs la gimnazii, licee, școli normale, seminarii, școli militare etc.
Se prepară elevi și eleve din toate clasele pentru întărit și ec amene particulare din Septemvrie.
Inscrier se fac până la 20 Iunie la școala de băeți No. 6 „C. Negri" strada Eternitate.

Fabrica de Automobile și Autopluguri
L A U R I N et K L E M E N T
representată prin d l Ing. I. JIRASEK
și
SOCIETATEA MARFA
Roagă pe toți Domnii proprietari și arendași de moșii să bine voiască a asista la încercările ce le vom face în ziua de 14 crt. ora 10 dim, cu un
AUTOPLUG
pe moșia Proselnici, proprietatea d lui Dobreanu la klm. 11 pe șoseaua Iași—Voinești,
Autocamioane vor sta la dispoziție în Piața Unirei în sus-zisa zi la ora 8 dim.

D. Karres & Söhne
MEDIAȘ H
Curele de transmisiune din piele superioară, l a „Saxonia", Curele de cusut și legat precum și crupoane
Reprezentant și depozitar pentru BUCOVINA, MOL DOVA și BASARABIA,
D. KRAESSEL Cernăuți
Birou technic pentru mori, articole penrru fabrici de cherestea și orice art cole pentru industrii
Depozit special de articole technice, industriale și instrumente de tot f-lul.

In curând vor debuta cu trupa ASCHENASY
CELEBRII ARTIȘTI AMERICANI
Miss Maly Pikon
și d-l
Iacob Kalich
Un afiș special va anunța ziua representației.

„OPINIA" IN ȚARA

CAZUL D-LUI ALEXIS NOUR

Un juriu de onoare respinge acuzațiile ce fuseseră aduse distinsului publicist

Niște răi-voitori de la ziarele „Socialismul" și „Îndreptarea" așezaseră pe publicistul basarabean d. Alexis Nour, că ar fi fost agent al Ohranei țariste.

D. Nour a deferit cazul unui juriu de onoare compus din domnii: M. Sadoveanu, M. Sevastos, Axentie Frunză, Dr. Ghelerter, Andrei Corteanu și Dr. N. Lupu.

Juriul a dat următoarea hotărâre:

10 Fevr.—5 Mai 1922

La chestiunea pusă, dacă d-l Alexis Nour a fost sau nu în serviciul „Ohranei" țariste.

Juriul

văzând actele produse și ținând seama și de explicațiile ce, în deplină conștiință, nu poate da de cât un singur răspuns categoric:

— Nu! d. Alexis Nour n'a fost în serviciul „Ohranei".

Rezultă din actele produse, că cei cari au aruncat aceste calomnii în 1917, s'au întemeiat, cu rea credință pe pasagii desperechiate din câteva petiții adresate de d-l Alexis Nour șefului „Ohranei" din Chișinău înainte de revoluție în 1911, prin care petiții Nour încearcă eliberarea a doi colaboratori ai săi, ziariștii Schichman și Volcan, implicați într'un proces politic și arestați ca autori și răspânditori de manifeste „subversive". Aceste petiții au fost găsite în archiva „Ohranei" și exploatate de adversari politici ai lui Nour.

În fierbarea și graba revoluționară din 1917 calomnia a fost înregistrată de toată presa rusă. Unele ziare ruseți au adăugat și alte comentarii — nevăzând în Alexis Nour decât un dușman odios, atât prin politica-i irredentă moldovenească, cât și prin barbara-i etnografică a Basarabiei și prin articolele de presă din timpul neutralității.

Calomnia a fost repetată și de unii moldoveni basarabeni, — fie din slăbiciune și nepăsare, fie din resentimente personale, fie pentru a înlătura un concurent serios la așezarea stărilor noui de lucruri.

Campania nedemnă continuă, acești câțiva ani din urmă. Nour, schimbându-și locul activității și creindu-și adversari și dușmani și în publicistica dela noi, calomnia a fost reeditată și de presa noastră. Pretutindeni se găsesc oameni cari se servesc de asemenea arme pentru a suprima pe adversari. Și împotriva lui Nour avem impresia că s'a încercat un adevărat asasinat moral.

Considerăm ca o datorie să restabilim adevărul — mai ales când e vorba de un om care n'a urmărit în viața lui nici mărire, nici câștiguri personale. Acest om de multă vreme își împarte pâinea și ultimul cu învinșii soartei din toată lumea. Casa lui e un azil, în vremea memorabilă și îmbulzgată în aur străin a neutralității. Alexis Nour lucra de dimineață până în seară har a etnografică a Basarabiei într'un fel de pod și lua gratuit masa — o masă de vagabond — la spitalul St. Spiridon din Iași. În 1919 — 1920 a tradus și certificat gratuit pentru studențimea de peste Prut acte și diplome ce trebuiau înaintate cancelariei Universității Iași. Și astăzi unii oameni socot că traducătorul s'a îmbogățit — iar tinerimea generoasă n'a înțeles din această mărinimie decât că traducătorul ar fi în slujba „Ohranei" românești de vreme ce a fost în slujba celei țariste.

Alexis Nour a suferit destul. Nu este suferință mo ală mai crudă decât nedreptatea, pe care a suportat-o cu vitejie. Adevărul, în această chestie, trebue proclamat nu numai pentru Nour, care se mulțumește mai mult cu judecata propriei sale conștiințe, ci și pentru acei, cari îl îndrăgesc și îl respectă și nu pot admite ca numele lui să nu fie spălat de o injurie.

(ss) M. Sadoveanu, M. Sevastos, A. Frunză, A. Corteanu, dr. N. Lupu.

Domnii dr. Ghelerther și avocat Emanoil Hionodache (interpret oficial pentru limba rusă) semnează câte o rezoluție separată în care expun noui argumente, cu totul în favoarea d-lui Alexis Nour.

BOTOȘANI

O mare întrunire a meseriașilor.— Mercuri a avut loc o mare întrunire, în salonul corporației Unite, a tuturor comitetelor micilor meseriași din orașul nostru.

S'a luat în discuție imposibilitatea cifra de afaceri.

După lungi discuții s'a hotărât a se înmâna d lui Ministru al Muncei un memoriu în care să se arate starea precară a meseriașilor, și să ciară de a se fixa o taxă lunară, ca să scape de contabilitate, de oarece majoritate din ei nu știu carte și sunt expuși, în totdeauna la amenzi.

Birjarii, cizmarii, bărbierii și alte meserii, susțin că dacă li se va aplica legea Titulescu, prețurile pe cari le iau azi la clienți vor trebui urcate, așa că se vor naște nemulțumiri printre cetățeni.

Ne facem interpretul tuturor breslelor și rugăm pe d. ministru al Muncei să intervie pentru a se ameliora situația micilor mereriași din orașul nostru.

Vom ține în curent pe cetitori de mersul intervențiilor.

L. Adler

BACĂU

Serbare câmpenească.— Sâmbătă 3 Iunie a avut loc în grădina publică o serbare venețiană, organizată de liceul „Ferdinand I-u", cu scop de-a mări fondul de excursie al elevilor din clasa VIII-a. Grație muncei intense depusă de unii elevi și de unii profesori, serbarea a avut un frumos succes moral și material.

Hymen,— Dumineacă 4 Iunie s'a celebrat în saloanele „Hotelului Europa", cununia religioasă a d-rei Mitzi Herșcovici cu d-nul Fighel. Benedicțiunea religioasă a fost dată de rabinii Sofrou și Blank, secondați de marele cantor Margulies Pez. Tot ce are Bacăul mai select a ținut să asiste la această serbare familiară.

Nuni au fost d na și d-nul Oziias Herșcovici mare industriaș și d-na și d-nul Max Fischbach.

Boala somnului.— De câtva timp a început să facă ravagii în orașul nostru boala somnului. Sunt mai multe cazuri mortale. Întreaga populație este alarmată. O femeie a succombat după 14 zile de somn, fiind însărcinată în luna 8-a.

Culturale.— Mercuri 7 Iunie a avut loc în sala Ateneului: Sărbătorirea Idișului cu distinșii literați: Gola Galaction, Iacob Șternberg etc,

Oly

PRIMUL
Depozit de CHERESTEA
MOLDOVA FORESTIERA
Iași, Strada Uzinei No. 11 și 11 bis
E BINE ASORTAT și vinde cu prețuri REZONABILE

Reprezentanțe
pentru Moldova, Basarabia, Bucovina, preia
„HERMES"
— IAȘI —
HENRY GRINBERG
Agenție Generală de Comerț, reprezentanțe, Consignațiuni.
— Bulev. Ferdinand 9 —

„OPINIA"
se găsește, zilnic, de vânzare la
REGIA SAVA
str. Anastasie Panu
(lângă Dr. gheria Rosenștein)
precum și la
HAIM BERCOVICI
magazin de mărunțișuri
str. Palat 10

BYRON STEAMSHIP COMPANY Ltd. LONDON
M. Embiricos & Co.
București, Str. Paris No. 1

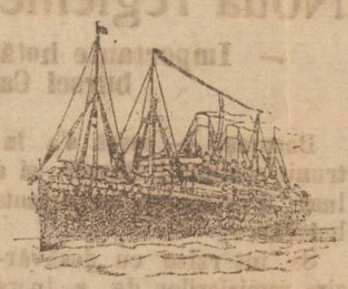

Linie regulată și rapidă bilunară
Constanța direct New-York
următoarele transatlantice de lux
„THEMISTOCLES"
pleacă la 11 Iunie
„CONSTANTINOPOLE"
pleacă la 1 Iulie
„REGALI HELLAS"
pleacă la 18 Iulie din portul
Constanța direct New-York
cu escala la Cospoli, Pireu
„KING ALEXANDER"
pleacă la 4 August

Vapoarele sunt acomodate cu tot confortul modern având cabine pentru clasa I, II și chiar pentru a III-a. Se primesc marfuri și călători pentru *Constantinopole, Pireu, New-York* precum și pentru *Neapole și Marsilia.* Pentru orice informațiuni detailate și pentru înscrierea actelor necesare pentru primirea numărului de ordine al vizelor americane, spre a nu veni acum personal pasagerii interesați, rugăm a vă adresa biroului nostru Central.

M. EMBIRICOS et Co.
București — Str. Paris No. 1 — Telefon 36
Sucursale: Constanța—Str Lascăr Catargiu 18
Galați și Constanța.

Cereți pretutindeni
MIȚULIN
cea mai bună pasta de curățit ghetele albe și colorate, de pânză, antilopă, etc.
Se află de vânzare la drogherii și magazine de manufactură. Dep. general Farmacia Dr. KONYA, Iași

Acid Carbonic
din Fabricele de zahăr și spirt Ripiceni
vinde mai eftin ca ori unde
Reprezentant: I. PINCU
Iași, Str. Anastasie Panu 6

Important pentru populație!
Depozitul de zahăr din Ripiceni
I. PINCU Str. Anastasie Panu 6
vinde cu
LEI 16
kilogramul de Zahar

Laboratorul de chimie analitică
— Dr. KONYA —
Execută analize *medicale, chimice, microscopice, bacterioscopice,* analize alimentare, *lapte, făină, băuturi*; analize *de urin- suc gastric, spute, puroi uretral, calculi biliari, etc.,* analize chimico-technice.
Șeful laboratorului dr. ERMIL GROZEA, fost asistent al laboratorului de chimie analitică al Universității din București.
FIOLAGE de tot felul riguros dozate, perfect sterile, absolut nedureroase. Depozit de Fiolage conținând orice fel de olidicamente întrebuințate în injecțiuni hypodermice (săruri de mercuri, arsenic etc.)

Sanatorlul Dr. Tzalcu
Iași, Str. Carol 20, Telefon 368
Situat în regiunea cea mai frumoasă și mai higienică a Iașului s'a reorganizat și mărit pentru a corespunde cerințelor actuale.
Clinică chirurgicală perfect instalată. Asepsia cea mai riguroasă. Se practică orice intervențiune
Adaptat la chirurgia de urgență.
Gynecologie, Ortopedie, Electroterapie Mecanoterapie. Se primesc în consult cu medici distinși, după specialități, boli interne și nervoase (excluse boli contagioase și nervoși turbulenți).
Informații și consultațiuni între orele 2 — 4 p m.

AVIZ *Aduc la cunoștința generală precum și a vechei mele clientele că am redeschis renumitul meu*
Atelier de Croitorie
unde se efectuează cele mai moderne haine bărbătești. Deasemenea am în depozit materialele necesare precum și cele mai fine FURNITURI
Rog a mă vizita spre convingere.
Atelierul în casa proprie strada Petru Rareș No. 9 bis (*alături de localul* „LA TERASA")
S. WACHMANN

Băile Bălțătești
jud. Neamț
La 1 Iunie se redeschide cea mai veche stațiune din țară, renumită prin eficacitatea ei terapeutică pentru Reumatism, Gută, Boli de Femei, Boli de Piele precum și Anemia, Limfatism.
Stațiunea este complect renovată având pe lângă Băile Minerale și instalațiune de Hidroterapie, Electroterapie, Inhalație, Pulverizație, etc.
Hoteluri și vile complect renovate cu o vilă mare nou clădită amenajate cu tot confortul modern
Restaurant de primul rang cu bucătărie aleasă pusă sub o conducere nouă și cu prețuri moderate.
Toată stațiunea are lumină electrică, poștă, farmacie, medic specialiști tot timpul sezonului; tot felul de distracții, Popici, Cazino, Baluri, Cinematograf, etc.
O orchestră condusă de maestrul Vrăbiescu, absolvent do conservator.
Camera de la 700 lei in sus
Pentru orice informațiuni și rețineri de odăi se va adresa Administrația Băilor Bălțătești.
Sare de băi de Bălțătesti la drogheria Ornstein et Biber

Motoare Diesel Originale, Patent,
fabrica LEOBERSDORFER-MASCHINENFABRIKS A. G.
Livrează actualmente motoare de 20. 25, 30, 50, 65, 100, 130, 150, 200, 300, 400, 500, 600 P. S.
Reprezentanța generală:
Biroul tehnic D. KRAESEL
Cernăuți, str. Regina Maria No. 11
Telefon 329 Adr. Telegr.: „Dekraessel

Librăria Centrală
IAȘI, STRADA MARZESCU No. 25
are în permanență un mare depozit de:
REGISTRE și carnete pentru impozite, Registre pentru salariați, pentru depozite de vinuri, registre comerciale de toate mărimile și grosimile. Cerneală Pelikan, hârtie comercială foarte fină, plicuri, etc. Prețurile cele mai eftine

ANUL al XVIII-lea No. 4513

1 LEU NUMĂRUL

MERCURI 14 IUNIE 1922

ABONAMENTE:
... LEI 300
... 160

Biblioteca Universității Iași

OPINIA

ZIAR POLITIC COTIDIAN

ANUNCIURI
Se primesc la toate Agenţiile de Publicitate şi la ADMINISTRAŢIA ZIARULUI
— IAŞI, — STR. MĂRZESCU 17 —

UN NUMĂR VECHIU 3 LEI

Frontierele orientale şi conferinţa din Haga

— Graniţa României nu va fi pusă în discuţie. —

Sunt vre-o două săptămâni de când presa de la noi – ecoul lumei politice — s'a întrebat cu îngrijorare dacă în conferinţa din Haga, România nu va avea iarăşi de luptat, în condiţii grele, pentru clarificarea chestiunei Basarabiei.

Această îngrijorare era provocată de următoarea declaraţie a d lui Lloyd George, făcută în Camera Comunelor:

„Când se va întruni conferinţa din Haga, ea va examina propunerile care îi sunt supuse. Dacă ea face recomandări, guvernele vor examina în timp de o lună dacă voesc să le primească. Dacă recomandările sunt favorabile şi acceptabile, nădăjduesc că vom avea o pace care va fi permanentă. *Chestiunile de frontiere vor fi atunci regulate*, şi pentru întâia oară va fi pace în Europa“.

In România s'a crezut că Anglia primeşte ca Sovietele să pue în discuţie şi să rezolve la Haga problema Basarabiei. Căci ce altceva putea să însemne regularea chestiunelor de frontieră, de care spunea premierul englez?

Din fericire, faptele ulterioare au venit să clarifice chestiunea şi să risipească neliniştea care ne cuprinsese.

*

Oficiosul francez „Le Temps“ se întreabă despre care frontiere înţelegea să vorbească d. Lloyd George. Şi dădea răspunsul prin următoarea constatare:

„In diversele lui convorbiri cu reprezentaţii guvernului francez, pare că d. Lloyd George să fi făcut uneori aluzii *la frontiera ruso polonează*“.

Iată ce scrie şi revista engleză „Observer“ prin pana d lui Garvin, amic intim al d-lui Lloyd George:

„La urma urmei, va fi imposibil să se menţie multă vreme pacea Europei, afară numai dacă frontierele Europei orientale *şi în special din partea Poloniei*, ar fi mult rectificate“.

Aşa dar, e limpede că nu-i vorba de România. Dealtfel, la Genua, Anglia a recunoscut încă odată alipirea Basarabiei la România

Singura chestiune teritorială care se va pune în discuţie la Haga este aceia privitoare la Polonia. In ce direcţie? O precizează tot oficiosul francez „Le Temps“. El crede că este vorba mai ales de graniţa polono germană. S'ar pregăti o retrocedare a Danzigului către Germania şi o favorizare a acesteia în ce priveşte Silezia superioară — poate chiar o restituire complectă a acestei provincii „Le Temps“ se crede în măsură a şti că se lucrează cu intensitate de mai mult timp — chiar înainte de conferinţa de la Cannes — pentru înfăptuirea acestui proect căruia i se atribue la Berlin un caracter de urgenţă.

Mai trebue subliniat că frontiera ruso-polonă va fi, desigur, pusă şi ea în cauză, cu toate că există un aranjament de graniţă prin tratatul ruso-polon din 1920. Intr'adevăr, în timpul tratativelor de atunci, când Rusia era constrânsă, guvernul englez a declarat că nu va recunoaşte aranjamentul excesiv şi nefiresc pe care Polonia îl impune.

*

La aceasta se reduce chestiunea regulărilor de graniţă rezervată de Anglia pentru conferinţa din Haga. Numai faptul că „Le Temps“ vede lucrurile aşa, e destul de liniştitor pentru noi, întrucât e uşor de închipuit că oficiosul francez n'ar pierde ocazia să pue în gardă un stat din Mica Antantă contra unei primejdii pe care i-ar pregăti-o politica britanică.

Noi putem răsufla uşuraţi. România poate merge la apropiata conferinţă din Haga, cu spiritul senin şi cu un dor sincer de muncă spornică. Ţara noastră va conlucra la opera de aranjare a politicei generale europeneşti şi va veghea la profilul ei din stabilirea noilor condiţiuni economice. Siguranţa teritorială a României nu poate fi obiect de îngrijorare.

Z.

ACTUALITĂŢI DIN AFARĂ

Solidarizare comunistă. — *Se ştie că deputaţii francezi comunişti Vaillant-Couturier şi M. Cachin, sânt urmăriţi în justiţie pentru un articol antimilitarist.*

Articolul cu pricina a fost retipărit de curând de ziarul „L'Humanité“ fiind semnat de toţi ceilalţi deputaţi comunişti, de comitetul diriguitor al partidului, de comitetul tineretului comunist, de biuroul federaţiei Senei, de consilierii comunali comunişti şi de mai mulţi primari comunişti de la periferia Parisului.

*

Operile lui Mirbeau. — *Soţia văduvă a lui Octav Mirbeau a voit să editeze primele 5 romane ale marelui scriitor. S'a lovit însă de opoziţia casei de editură Fasognelle et Flammarion care avea prin contract dreptul exclusiv de editură.*

S'a iscat proces care a fost tranşat de Curtea de Apel din Paris, în favoarea casei de editură. D-na Mirbeau nu poate dispune de o parte din operile ilustrului său soţ.

CATE-VA NOTE

Continuăm să trăim sub regimul surogatelor atât de mult în vigoare în timpul războiului.

Lucrul a fost învederat şi ieri, cu ocazia bătăiei de flori dela Copou.

Rare-ori o floare — mai numai verdeaţă şi crengi.

Din această cauză, la un moment dat s'a putut vorbi chiar de o adevărată bătaie, când te trezeai pocnit, cu câte o cogeamite creangă.

*

Noua invenţie, ventilatoarele de mână, sunt foarte mult en vogue.

Cucoanele, în special, le utilizează enorm, mai cu seamă fiindcă nu trebue alt-ceva de cât să apeşi mereu cu degetul

*

Un actor, excesiv de sensibil, se află pe masa de operaţie.

— Acum am să joc eu comedia, spune chirurgul.

— Să nu se transforme în tragedie, respunse actorul.

BLANZY

A se ceti în pagina III-a ultimele ştiri telegraf şi telefonice.

INSEMNARI

UNDE-I NEBUNIA

In satul Denta din Banat există un locotent Simionescu din grăniceri. Bietul băiat ar fi dorit să comande garda de la închisoarea militară din Dealul Spirei, să înjure pe preveniţi, să-i bată şi să-i bage la Dar cum n'a avut norocul căpitanului Antonescu, locotenentul din grăniceri a recus la un mic truc geografic, mutând satul de reşedinţă în Dealul Spirei.

Şi locotenentul nostru a început opera de justiţie şi ordine socială! Astfel a luat la bătae pe săteni ca pe nişte simpli comunişti. In special, n'a uitat de solidaritatea care există, în chip firesc, între armată, biserică şi justiţie. Deaceia, omul ordinei a stâlcit în bătae pe popă şi a devastat casa notarului.

Ţăranii începură să se burzuluească. Faţă de acest act de rebeliune, locotenentul a cerut telefonic întăriri militare... căci pentru asta sînt recrutaţi flăcăii dela vatră. Şi zaiafetul a ţinut până dimineaţă.

Comentînd aceste fapte povestite de „Temesvar Hirlop“, confratele „Adevărul“ spune:

„E evident că avem aface cu un nebun furios, care nădăjduim că va fi mutat dela grăniceri la un balamuc de siguranţă“.

Credem că „Adevărul“ se înşeală. Locotenentul Simionescu nu-i nebun... Există un spirit de castă şi un sistem de guvernământ care sînt nebune.

Asta-i grozav!

RENOVATUS

VIAŢA POLITICA

Spre un acord al opoziţiei

— Ştiri de vară — Politică liberală. — Problema partidului naţional. Ce anunţă averescanii. —

Odată serbările de la Belgrad terminate, ziarele au reluat chestiunea situaţiei lăuntrice din partidul liberal şi a raporturilor dintre diversele fracţiuni opoziţioniste

Incontestabil că, în multe privinţe, informaţiile ultime politice ale ziarelor trebuiesc socotite ştiri de vară. Prea multă agitaţie în lumea politică nu se observă şi totul concordă în a arata că, în această privinţă, oamenii politici caută un răgaz de cel puţin încă o lună.

In rândurile guvernului se observă o singură preocupare: pregătirea operei legislatire şi constituţionale. Aceasta nu înseamnă însă că primul ministru nu şi dă seama de ceea ce se petrece în rândurile liberalilor. Convorbiri avute cu unii prieteni, învederează, din contra, că d. Ionel Brătianu este perfect de bine informat în această privinţă.

Cât despre raporturile cu opoziţia, sunt indicii foarte serioase că primul ministru îşi dă perfect de bine seama că dacă nu reuşeşte să realizeze o remaniere, care să cuprindă forţe reale şi valori serioase, şi dacă nu obţine destinderea în ce priveşte opoziţia, liberalii se prăbuşesc.

*

Atât este adevărat, în legătură cu situaţia politică din guvern şi raportul dintre guvern şi opoziţia.

Cât despre situaţia fracţiunelor opoziţioniste, este şi mai evident ca până acum nu se poate vorbi despre o înţelegere oare care. Tratativele în acest scop n'au dus la nici un rezultat.

Incontestabil că cheia boltei, în ce priveşte situaţia politică, o constituie partidul naţional ardelenesc. Un acord eventual cu guvernul îi va da acestuia putinţa unei trainice legiferări. Şi iarăşi un acord cu opoziţia îi dă acestui posibilitatea de a da mai cu şansă asaltul pentru cucerirea puterei.

*

Incercări de coalizare a opoziţiei există ceva mai mult. Ele sunt conduse în spiritul constituirei unui bloc opoziţionist, pe bază de program, care bloc să devie astfel şi organul ce va lua apoi succesiunea liberalilor.

De aci însă până a vorbi de acorduri stabilite este o distanţă, pe care se pare că averescanii în special o nesocotesc.

Ast fel înainte chiar de a se fi reîntors generalul Averescu, partizanii acestuia au lansat ştirea că un acord a fost încheiat între partidul naţional, marghilomaniştii şi averescanii. Corespondentul nostru ne şi comunică faptul pe care îl înregistrăm la rubrica ştirilor din capitală.

Din cele ce ştim noi, nu zicem că lucrul e imposibil. Socotim, însă, că e cel puţin prematur.

Preşedintele republicei Germane

Bucureşti.— După întrunirea Reichstagului, guvernul german va lua contact cu diferite partide politice, în vederea alegerei noului preşedinte al Reichului,

Actualul preşedinte Ebert soseşte azi la Muenchen. Asociaţiile patriotice bavareze alcătuesc proteste contra regimului lui Ebert.

Pentru sinistraţii din Lupeni

— Adresa ministerului Muncei —

Dupa cum am vestit la timp pe cetitorii noştri, lista deschisă, de ziarul *Opinia*, în favoarea familiilor victimilor de la Lupeni, a produs suma de Lei 21.866 — Două zeci şi una de mii opt sute şase.

Aceşti bani, împreună cu toate piesele justificative, au fost depusi de către administraţia ziarului nostru la ministerul Muncei, pentru a fi distribuiţi celor în drept.

Iată şi confirmarea ministerului, purtând No. 3648, cu data de 10 Iunie 1922.

Domnule Director,

Avem onoare a vă confirma primirea sumei de lei 21.806, (două zeci şi una de mii opt sute şease), rezultată din subvenţia publică făcută în ziarul D-voastră pentru familiile victimelor de la Mina de Cărbuni Aranik-Lupeni, pentru care vă aducem viile noastre mulţumiri.

p. Ministru
N. Maxim

Direc. general
A. D. Constantinescu

Publicând această confirmare, adresăm din nou, celor ce au binevoit a subscrie, viile mulţumiri ale *Opiniei* în numele celor ce au fost atât de greu încercaţi în marea nenorocire de la Lupeni.

CITIŢI PAG. IV-a

Piese inedite ale lui Caragiale

—„Reporterul Caracudi“, comedie după schiţa „Reportaj“ —

Cu prilejul împlinirei a 10 ani de la moartea lui Caragiale, „Adevărul literar şi artistic“ a închinat un număr maestrului. Ideia a fost excelentă şi ar fi fost şi mai excelentă şi ar fi fost şi mai excelentă dacă s'ar fi dat notiţe biografice şi bibliografice, cât mai desvoltate asupra lui Caragiale.

Din acest număr festiv al revistei bucureştene, aflăm şi un lucru care ni era necunoscut: există un teatru inedit al lui Caragiale. Ne-o spune d. Octav Minar (tocmai d. Minar!)

Pentru moment, ni se anunţă comedia într'un act „Reporterul Caracudi“.

„De la regretatul meu prieten Petre Liciu—scrie d. Octav Minar—posed manuscrisele şi corespondenţa ce o avusese cu maestrul Caragiale. Sunt lucrări de teatru care vor face senzaţie, atunci când le voi publica într'o ediţie complectă, la care lucrez de mai multă vreme.

„Incep cu piesa ce caracterizează un colţ din viaţa politică a ziarelor. „Reporterul Caracudi“ e o comedie de moravuri într'un act, a cărei acţiune susţinută, vioae şi plină de umor, se desfăşoară la sediul redacţiunei ziarului „Răcnetul Carpaţilor“.

„Personagiile schiţate de Caragiale în această piesă sunt parte cunoscute ca: Nae Caţavencu, directorul ziarului, Marin Chicoş Rostogan şi Cetăţeanul Turmentat. Tipurile necunoscute ar fi: reporterul Caracudi, Mimi Fifiridis şi Servitorul.

„Intreaga acţiune a comediei se învârteşte în jurul lui Caracudi, ziaristul fără experienţă care, prin ştirile ce le aduce, nemulţumeşte opinia publică“.

Aşa începe d. Octav Minar să ne introducă în piesa inedită a lui Caragiale. O introducere curăţică... destul de surprinzător din partea d-lui Minar.

Numai că din tonul vorbirei d-lui Minar se pare că d-sa nu cunoaşte schiţa „Reportaj“ a lui Caragiale. Altfel n'ar spune de Caracudi că e un personaj nou şi n'ar insista în felul cum o face, asupra acestei piese inedite care se ţese în jurul admirabilei şarje din schiţa arhi-cunoscută.

Aşa dar, acţiunea se desfăşoară în felul ştiut. Caracudi inventează ştiri politice senzaţionale, devine gazetar de preţ, ziarul are tiraj mare, iar directorul e mulţumit.

In schiţă, directorul în persoană află de procedeele lui Caracudi; în piesă, oficiul acesta îl face Mimi Fifiridis—

(Continuarea în pagina II-a)

DIN GERMANIA

In Francfurt, oraşul opulenţei, al băncilor şi al marelor magazine

— Vechiul oraş liber şi-a regăsit aspectul vechiu. Prăvăliile abundă în mărfuri, dar străinul care se avântă aici este jefuit cu o mână de maestru —

In două din numerele noastre precedente, am căutat să zugrăvim în tablouri prinse din viaţa berlineză traiul, aşa cum e el azi, în multe din oraşele mari ale Germaniei actuale.

Am arătat de pildă, că în metropola vechiului Reich, ca şi în multe alte oraşe, de când financiarii, marii comercianţi, agricultorii şi industriaşii duc o viaţă bogată şi lipsită de griji, petrecându-şi viaţa în risipă şi petreceri, şi aruncând banii cu pumnul, clasa mijlocie, funcţionarii, amploaiaţii şi mica burghezie, duce o viaţă mizerabilă, de azi pe mâine.

De altfel aratam că în toată Germania munca pentru refacere e în curs şi în multe părţi urmele războiului sunt aproape şterse.

*

In numărul de faţă vom încerca a zugrăvi un tablou al vieţei, aproape ajunsă la normal, sub aspectul ei prins în Francfurt, oraşul opulenţei, oraşul băncilor şi bancherilor, şi al magazinelor, încărcate de mărfuri.

Francfurtul pe Main şi-a păstrat, sau mai bine zis a revenit la aspectul său vechiu, de oraş bogat şi comercial, dinainte de războiu.

Azi, în Francfurt nu mai bagi de seamă că Germania a suferit un lung războiu şi o înfrângere.

Aci magazinele sunt încărcate de mărfuri şi vitrinele modistelor şi croitoreselor abundă în creaţiuni noi, rivalizând cu luxul Parisului.

Cafenelele sunt pline de public, în majoritatea format din bancheri şi mijlocitori, curtieri şi mijlocitori care se agită, discută şi încheie afacerile în faţa ceştelor cu cafea de Moka.

*

Străinul însă, trebuie să se păzească de a veni la Francfurt cu gând de economie, căci el e jupuit şi despuiat ca în codru, fără a avea măcar putinţa să strige: „Ajutor“, căci exploatarea nenorocitului străin este perfect legitimă, ba chiar şi legală, conform cu dispoziţiile luate de asociaţiile hotelierilor şi comercianţilor, de comun acord cu municipalitatea.

Te prezinţi la hotel şi de la intrare te frapează afişe redactate în franţuzeşte şi englezeşte, în care preţul camerei este indicat 120 de mărci într'un hotel de clasa doua, 400 într'un hotel de clasa întâia.

Te adresezi în nemţeşte, şi atunci portarul se interesează imediat asupra naţionalităţii tale. Dacă eşti german, preţul ce ţi se face e tocmai jumătate celui indicat, în afişele în chestiune

Să-ţi declini însă numele şi naţionalitatea e imposibil căci ai de iscălit şi complectat o fişă, care te pune în imposibilitate de a te folosi de vreun truc, şi în consecinţa, preţul afişiat ţi-e numai decât aplicat.

*

In cea mai mare parte din magazine, străinul ce intră să-şi facă cumpărăturile e nevoit să plătească dublul preţului, cu care germanul face aceiaş cumpărătură.

Acest plus ar trebui să acopere în parte deprecierea mărcii germane.

E incontestabil că afluxul străinelor şi al capitalurilor lor a reînviat comerţul şi industria germană. fatalmente a dus şi la scumpirea generală a traiului, scumpire pe care o simt şi o suferă mai ales autohtonii, salariile de altfel şi capitalurile în valuta germană neurcându-se în proporţia cu scumpirea produselor.

Bâlciul, care a avut loc în primele săptămâni ale lunei Aprilie, şi care atrăsese în vechiul oraş liber o mulţime de comercianţi din ţările limitrofe, mai ales din Olanda şi Elveţia, a provocat o formidabi-

(Continuarea în pagina II-a)

Fabrica de Automobile și Autopluguri

LAURIN et KLEMENT

reprezentată prin d l Ing. I. JIRASEK

și

SOCIETATEA MARFA

Roagă pe toți Domnii proprietari și arendași de moșii să bine-voiască a asista la încercările ce le vom face în ziua de 14 crt. ora 10 dim, cu un

AUTOPLUG

pe moșia Proselnici, proprietatea d lui Dobreanu la klm. 11 pe șoseaua Iași—Voinești,

Autocamioane vor sta la dispoziție în Piața Unirei în sus zisa zi la ora 8 dim.

Fabrica de articole de țesătorie și tricotage
Societate c. g. l.

„TEXTA"

CERNAUȚI, Str. Keller 4

Jachete de damă, articole pentru sport, cravate, garnituri pentru copii, svetere, moletiere de lână, șaluri, bonete, CONFECȚIONATE d n LANA, BUMBAC ȘI MATASE. — Reprezentant general :

H. RABINOVICI, Iași Str. Ornescu 2

FOTOGRAFII

artistic executa'e toate formate'e până și mărimea naturală, FOTOGRAFII pe porcelan pentru morminte arse în cuptoare 1000 grade căldură reușită garantată, obțineți numai la Fotograful Curții Regale WEISS, Iași Piața Unirei.

INDUSTRIA FERULUI ȘI A OȚELULUI „ST. EGYD"

Societatea Anonimă Wiena

Sărmă și frânghie de sărmă, neagră și Zincată, Țevi de oțel, de precizie, în toate dimensiunile.

Representant și depozitar pentru BUCOVINA, MOLDOVA ȘI BASARABIA

D. KRAESSEL, Cernăuți

Birou technic pentru mori, articole penrru fabrici de cherestea și orice articole pentru industrii

Depozit special de articole technice, industriale și instrumente de tot felul.

IDEAL

Noua Fabrică de **Bolangerie** și spălătorie chimică sistematică, CU ABURI

OSIAS LUSTGARTEN

Centrala: Str. Pantelimon 42
Sucursala: Str. Gh. Mârzescu 30

primește pentru curățat și vopsit orice fel de haine bărbătești și de damă, precum și orice fel de stofe de mătasă, lână și bumbac, de la comercianți, în toate culorile moderne.

Rog clientela a incerca și o asigur că va fi pe deplin mulțumită.

Atențiune: **Prompt și prețuri modeste.**

Incălțăminte solidă

pentru bărbați, dame și copii, de lac, olandă, glacé, box, sevro, atât negre cât și colorate, ultimele modele, au sosit pentru sezonul de vară la magazinul

La Marca Română

M. A. GRINBERG
STR. GH. MARZESCU 20
vis-a-vis de Teatrul Național

Se vinde mai eftin ca ori-unde

Mai apare și Cetățeanul Turmentat care întreabă mereu cu cine votează... ca în „Scrisoarea Pierdută".

Din citatele pe care le face d. Minar, reesă că fraze întregi din schița „Reportaj" sunt folosite în piesă, lucru pe care d. Minar, deasemenea nu-l știe.

Și după ce istoriograful „Cărții Românești" se mai poticnește puțin prin Molière (mare îndrăzneală !), afirmă să „re„porterul Caracudi nu este altcineva decât însuși Caragiale".

Aici d Minar o cam ia razna. Dar indiferent de persoana d-lui Minar, publicarea pieselor inedite ale lui Caragiale va fi un mare eveniment literar pe care îl așteptăm cu toată nerăbdarea

ECOURI

— D-nii *N. Ionescu* și *Gr Roiu* institutori, vor face și anul acesta curs de pregătire pentru concursul de admitere în școalele secundare (externate și internate). Inscrierile se fac zilnic la cancelaria școalei primare M. Cogălniceanu (str. Lascar Catargi 33) până la finele lunei curente.

— La Croitoria și Postăvăria A. I. Rozenblum str. Ștefan cel Mare 23 au sosit covercoaturi în în diferite nuante și Fraishairacloth (Fresco) veritabil, recomandabile ca fiind cele mai higienice, ușoare și portative costume de vară.

— **S'a reînceput exploatarea renumitei ape minerale purgative de la Breazu-Iași.**

Comenzi se primesc la farmacia Dr. Konya Iași.

— **Deliciosul oțet de vin natural se vinde cu 6 lei litrul la Magazinul de coloniale și delicatese și băuturi spirtoase Solomon Blumer Iasi, str. I. C. Brătianu 172, (lângă Hotel Binder).**

— Bodega „Dealul Panciulu Solomon Blumer—Iași str. C. Brătianu 172 (lângă Hotel Binder) vinde pentru acasă cu prețurile cele mai reduse vinuri din cele mai renumite podgorii din țară. Vizitați spre a vă convinge. Se trimete și la domiciliu.

— Se aduce la cunoștință onor public, că ceasornicăria Frații Tischler, Iași str. Ștefan cel Mare 33, CUMPARA briliante și obiecte de ocazie, de aur, argint și platină, oferind prețurile cele mai mari.

— *Șosete* toate mărimile și culorile Lei 12 perechea la Magazinul Noutăților Iași Str. Alexandri 11 peste grum de Primărie.

SPECTACOLE

— Grădina și Sa'a Cinema Modern. — Astăzi în matineuri și seara. Cea mai grand oasă operă—DOUA ORFELINE - nemuritoarea tragedie a lui Alfred D'Ennery autorul grandioasei feerii FAUST.

Una d'n cele mai puternice ce a cunoscut ecranul cinematografic. In rolul principal apare d-na OLGA BENETTI.

Programul mai cuprinde o comedie nouă în 3 acte cu neîntrecutul ZIGOTO precum și conferința de la Genova.

x Grădina și Sala Cinema ELISABETA. — Astăzi se reprezintă VALUL FERICIREI, mare dramă sentimentală în 5 acte. Intreaga acțiuno e captivantă. In rolul prim apare d-ra LOLA VISCONTI BRIGNONE o stea a artei dramatice moderne. Programul mai cuprinde cel mai nou număr din Pathe Journal și o tplendidă comedie,

lă urcare a marfurilor mărită încă și de căderea mărcii germane.

Cel care a vizitat Francfurtul în Martie revenind în Maiu a aceluiaș an, mai mult ca sigur, că ar fi rămas cuprins de cea mai adâncă mirare auzind prețurile și comparându-le cu cele din trecutul apropiat.

*

Dar această stare de lucruri a produs o îndărjire puternică în sufletul populației autohtone, impresie care se exteriorizează printr'un snobism accentuat, o ură înverșunantă contra a tot ce e străin.

Asupra acestei ceestiuni însă, ca și a altora, care comp'ectează tabloul ce ne-am propus să zugrăvim de la început vom reveni într'unul din numerele viitoare.

N. A. T.

Informațiuni

❑ *Ministerul de finanțe a luat dispoziția, ca titlurile de rentă de expropriere să fie impuse la impozitul de 15 la sută pe venit, ca și celelalte titluri de rentă.*

x Titlurile de rentă română care urmează a fi stampilate, trebuesc depuse la administrație până la 15 lunie, administrația putând dispune stampilarea lor după această dată.

In nici un caz însă, ele nu pot fi depuse după data de 15 lunie.

❑ După o lungă și crudă boală a încetat din viață Neculai Olănescu, fost mulți ani secretarul direcțiunei, la creditul urban,

Olănescu și-a făcut studiile în Iași, unde a absolvit și conservatorul clasa de declamație

Inzestrat cu un talent real a intrat în teatrul național unde a depus o muncă rodnică cât-va ani.

Dedându-se în urmă breslei funcționarilor, a muncit o viață cu cinste și devotament.

El lasă regrete unanime.

Inmormântarea rămășițelor pământești are loc mâine la ora 4 p. m,

Cortegiul va pleca de la la biserica Banu.

❑ Eri s'a sarbat cu osebita solemnitate patronul bisericei Banu. Serviciul religios a fost oficiat de preoții Andrievici, Niculea Jordăchescu și Vuza.

Răspunsurile a fost date de corul școalei secundare din Ismail, de sub conducerea preotului Leo.

Au azistat enoriașii și un mare număr credincioși.

❑ Părintele Lungulescu, consorul garnizoanei din Craiova se afla în localitate, spre a se interesa de posibilitatea înființărei unei fabrici de lumânări bisericești în Eparhia Râmnicului.

Această din îndemnul P. S. S. episcopului Vartolomeu.

✱ In astă seară, excelenta trupă israelită Kanapoff din grădina Pomul Verde joacă pentru a treia oară frumoasa operetă Doamna... Domuișoară.

x Societatea „Colonia școlară" Spiru C. Haret va trimite la 1 Iulie 100 elevi 50 baeți și 50 fete să petreacă vacanța la Scorbinți.

Comitetul a hotărât să primească și coloniști cu plata de 600 lei lunar.

Inscrierele se fac la școalele primare respective.

x Comitetul marelui Azil de Bătrâni, a lansat un călduros apel către populația israelită, prin care, după ce face o dare de seamă de înaugurarea ce a avut loc mai dăunăzi, roagă ca fiecare să contribue la această instituție, înscriindu-se în cartea de aur.

Apelul a produs o bună impresie.

❑ Eri a avut loc alegerea a 4 membri în consiliul de administrație a federalelor Băncilor populare și ccoperative din județul Iași.

Adunarea a fost prezidată de d. Sevastian.

Au fost aleși, cu 40 de voturi, d nii Iamandi, învățător-Munteni, Emanuel Trifan, învățător Osoi, Alexandru Băisan, sătean-Voinești și Grigore Filip, sătean din Costuleni.

Lista prezentată de d. Ciobanu, învățător a întrunit numai 16 voturi.

x Acceleratul de aseară pentru București, avea ca locomotivă, o nouă mașină eșită din fabricele Scodin din Ceho-Slovacia.

❑ Timbrul franco de 3 bani a fost scos din circulație pe ziua de 15 Iunie.

Până la această dată aceste timbre trebuesc schimbate, urmând ca după data de 15 să fie refuzate de la schimb.

❑ **Conform unui ordin recent primit, prefectura de poliție va opri vinderea cărților ilustrate care n'au antetul românesc sau cel puțin scris și pe românește.**

x *Examenul de absolvire a școalei de sanitari.* — Eri, la ora 4 după prânz a avut loc examenul de absolvire la admirabila școală de agenți sănitari, având ca director pe d. d-r Tănăsescu medic șef al orașului și ca profesori pe d-nii d ri Grigoriu, Țatomir, Berbeciu și Bazgan.

Azistă la examen d. d-r Cazacu, directorul regiunei sanitare.

Elevii au răspuns în ch'p admirabil, dovedind că stapânesc toate cunoștințele necesare serviciului lor.

Au absolvit toți 51 elevi, printre cari mulți basarabeni și bucovineni.

D. d-r Cazacu, într'o cuvântare inimoasă i-a felicitat de succes, și i-a îndemnat ca în serviciul cauzei sanitare, să-și pue toată munca și devotamentul știind că o fac pentru țară și populație.

D. d-r Tănăsescu i-a felicitat pentru conduita lor exemplară și a relevat faptul extrem de bucuria lor, cum elevii basarabeni și bucovineni, într'un timp scurt, și-au însușit la perfecțiune limba română.

Un elev a răspuns mulțumind și asigurând pe profesori de toată recunoștința lor.

❑ Examenele particulare la școalele primare din localitate încep la 13 Iunie, în orele de după amiază.

❑ Adunarea generală a membrilor societății „Colonia școlară", a fost amânată pentru 20 Iunie, ora 10 dimineață, în localul școalei Asachi.

Fiind la ordinea zilei chestiuni de mare importanță membrii sunt rugați a veni în număr cât de mare.

✱ *Directorul poștelor în Iași.* D. Cerchez, directorul general al Poștelor, a petrecut ziua de Sâmbătă în localitate.

D sa a vizitat toate serviciile și a asistat la cursurile școalei de telegrafie.

Cu multă bunăvoință a ascultat doleanțele funcționarilor, cari s'au plâns de reua lor stare materială.

— „Am venit în fruntea instituțiunei,—răspunde d. Cerchez—cu hotărârea, de a aduce o îmbunătățire în situația materială a funcționarilor de la poștă, telegraf și telefon, recunoscând că e cea mai rea.

Rog însă pe funcționari să aibă răbdare. Azi situația țărei e încă precară,—dar voiu veghea și la primul prilej, doleanțele funcționarilor va fi satisfăcută.

Răspunsul a produs relativ o bună impresie.

*

Insoțit de inspectori și funcționari superiori, d. Cerchez a vizitat diferite localuri și locuri în vederea unui local pentru poșta centrală.

La urmă, d sa s'a oprit la Palatul administrativ, recunoscând că o aripă ar putea fi perfect amenajată pentru serviciile centrale.

Seara, d. Cerchez s'a înapoiat în capitală.

❑ *De la C. F. R.* — In urma desființării inspectoratelor, direcția generală c. f. r. a lăsat la latitudinea direcției regionale, fixarea numărului personalului ca și mutarea și repartizarea lui, după nevoile și posibilitățile, fiecăriu serviciu.

*

S'a pus în vedere tuturor stațiilor, că întrucât în multe din stațiuni, pe liniile moarte se află printre vagoanele defecte și vagoane bune precum ci unele cari pot fi ușor reparate, ca toate aceste vagoane să fie imediat scoase de pe linia moartă, cele în stare de funcțiune să fie puse în circulație, celelalte înaintate imediat spre reparare.

*

S'au dat de către direcția generală c. f. r. noui dispoziții relativ la plata funcționarilor de toate categoriile ce țin de acest serviciu.

Personalul definitiv și intern va primi salarul între 1 și 15 a lunei.

Diurniștii, ca și cei din serviciul extere vor primi salarul la finele lunei.

Cei caee primesc salarul pe chenzină, vor primi plata primei chenzini între 15 și 30 lunei.

x **Instrucția publică.** — Ministerul Instrucțiunei a luat dispoziția pe viitor, personalului institutelor anexate, pe lângă universități, preparatori, asistenți, șefi de lucrări, și tuturor celorlalți, care până la darea examenului de capacitate sunt socotiți ca provizorii, să nu li se mai facă reținerea de 20 la sută asupra salarului, pentru casa școalelor.

x Pe ziua de 9 Iulie a fost convocat la Cluj congresul general al funcționarilor publici din toată țara.

Secțiunea locală a asociației generale a funcționarilor publici va trimite și ea delegați la acest congres.

x Ionescu Petru patrar, a pornit Sâmbătă, la ora 2 noapte, sore Ionuinte sa, dar foarte bine dispus după o băutură lungă.

La strada Palatului întâlni pe lăutarul Iliescu Teodor, care, liniștit cu scripca subsuoară se ducea acasă.

Ionescu îl opri și i care să-l ducă acasă, cântând din scripcă, ceia ce lăutarul refuză.

Furios scoase un cuțit și îl implântă în coasta lăutarului cart a trebuit să fie internat în spital,

Ionescu e la siguranță.

Focul de la Gară. — Astă noapte la orele 12 și jumătate un vagon de clasa a treia din trenul pregătit pentru Bălți a luat foc.

Vagoeul era ticsit de lume, foarte mulți Comercianți și elevi din Basarabia care se înapoiese la vetrele lor.

Panica a fost mare, căci focul se'ntinse repede asupra întregului vagon.

Cutoate aceste toată lumea a putut să se salvéze.

In schimb însă bugajele au fost în mare parte distruse. Un Comerciant din Bălți, s'a plâns că i s'a distrus marfa din valoare de 30 mii lei.

Lucrurile elevelor au fost deasemenia, distruse de foc.

Vagonul a fost izolat pe linia moartă unde s'a prefăcut in cenușă.

Cauza incendiului se explică prin vărsarea unei Cantități de benzină, care s'a aprins prin aruncarea unei țigări.

x Cinema SIDOLI (Soc. Mărăști).—Astăzi în matineuri și seara se reprezintă premiera ERUCTUL OPRIT (Le fruit defendu) dramă de mizerie în mijlocul luxului. In 6 acte mari jucat de somitățile scenice în frunte cu drăgălașa MILDRET HARYS CHAPLIN și PRISCILLA DEAN.

Cu începere de Joi cea mai uriașă montare cinematografică „Misterul Radiului."

❑ *Bătaia de flori de eri.* — In aleea Copou, a avut loc eri o splendidă serbare câmpenească însoțită de bătae de flori.

Serbarea a fost dată în folosul muzicei regimentului 13 Ștefan cel Mare și pusă sub auspiciile d nelor generali Tomoroveanu și Sava Goiu.

Lume foarte multă, automobile și trăsuri numeroase, care de care mai frumos împodobite.

La ora 6 jumătate, comitetul festiv s'a întrunit pentru a decerna un premiu automobilului cel mai frumos împodobit.

In unanimitate comisiunea a decernat premiul, constatând într'o vază cu flori, automobilul în care se găsea d-na inginer Moisiu.

In ordinea clasarei, au fost recunoscute ca printre cele mai frumoase automobilul în care se găsea d-na Costin, automobilul cu d-na dr. Autonom Georgescu, automobilul cu d-na Marcu și d-nele Braunștein și Vexler, automobilul în care se găsea d-na general Zadic automobilele d-lui M. Wachtel, Dulberg, Tracțiunea, Rechler, Liceul militar, Teodorescu etc.

Printre cele mai frumoase trăsuri s'au relevat cele ale d-nei Maior Agapi, dr. Răteanu, Gheorghiade, d-na colonel Versa Eugen Herovanu, Kesim etc.

La terminarea serbărei, s'a format un cortegiu din toate automobilele și trăsuri în frunte cu automobilul în care se găsea d-na Moisiu, înconjurat de un grup de ofițeri călări.

Succesul serbărei a fost desăvârșit.

ULTIME INFORMAȚIUNI

❑ Două lucruri importante se desemnează din radiogramele primite astă-zi,

Primul—ce a fost semnată convenția dintre ministerul de finanțe romîn și consorțiul de bancheri, în ce privește consolidarea bonurilor noastre de Tezaur.

Secundul—că s'a amînat fără termen discuția în ce privește contractarea împrumutului extern german-

Primul fapt este de natură —sperăm cel puțin—să aducă o înbunătățire a valutei noastre și să însemne începutul însănătoșirei situației noastre financiare.

Cel de al doilea—care va avea desigur o repercusiune asupra valutei mărcei, în senz de scădere—are și un substrat politic important. El invederează că toate sforțările pentru răpunerea dezacordului anglo francez sunt zadarnice și că din nou răsună în presa engleză acuzația cu Franța sabotează pacea.

x **Organizația negustorimei din Iași.**— *Sfatul Negustoresc Central din București a întreprins o energică acțiune pentru strângerea negustorimei din toată țară într'un singur mănunchi.*

Formidabila adunare ținută la Craiova a avut un puternic răsunet în toate straturile comerciale din Oltenia. Sub impulzul ei, inițiativele, cari zac latente în masele mari ale negustorimei din această bogată regiune a țării, au început să activeze.

Acum a venit rândul Moldovei în cursul acestei săptămâni va avea loc o mare întrunire în Iași, cu scopul de a uni laolaltă tot comerțul Moldovei întregite.

Din partea comitetului central s'a anunțat sosirea unei delegațiuni numeroase, în frunte cu d-nii: Jean Luca Niculescu, fost ministru de industrie și comerț, Temistocle Alexandrescu, Ascher Kandel, Ioan Constanțiu, Fr. Michelsohn, I. Dumitriu, D. P. Niculescu etc.

Camera de Comerț, sfatul Negustoresc și Uniunea Comercianților din Iași vor face o grandioasă primire delegațiunei bucureștene.

Din informațiile ce le deținem din loc competent rezultă că actuala organizație a sfatului Negustoresc ieșan va fi dizolvată ca una ce nu corespunde cerințelor unei atari instituțiuni.

x *In cercurile universitare cele mai autorizate, s'a produs o vie mișcare în contra conferințelor proectate de d. căpitan Ștefan Cristescu, cât și contra senatului universitar, care a acordat aula pentru ținerea acestor conferințe.*

Nu este exclus, că în viitoarea ședință, dat fiind protestele venite în scris la rectorat, senatul să revină asupra deciziei sale.

In orice caz se face o propagandă intensă, pentru ca aula să rămână goală, în caz când totuși conferințele se vor ține.

x Examenele de fine de an la școlele primare rurale, se isprăvesc la 24 Iunie.

x D. C. Toma. președintele Comisiei interimare, s'a înapoiat Sâmbătă seara în localitate.

A fost întâmpinat la gară de membrii Comisiei interimare și de numeroși prietini, care i au făcut o vie manifestație de simpatie.

x Monitorul oficial de eri, publică lista manualelor didactice de curs primar și secundar, aprobate pe anul școlar 1922 23.

x Cererile pentru concedii și transferări, în sînul corpului didactic primar și secundar, urmează a fi înaintate ministerului până la 15 August, prin revizoratele și inspectoratele școlare.

x Elevii particulari, înscriși pentru examen de două clase și care depunând examenul general în luna Maiu, au rămas corijenți, sub nici un motiv nu vor putea depune examenul clasei următoare, urmând ca în luna Septembrie să depună examenul de corijență cuvenit.

x *Incepând de astă-zi ziarul Izbânda încetează de a mai apare.*

Intreaga instalație și clădire, cumpărată odinioară de consorțiul Cocias sub numele de Tiparul Românesc, cu suma de 7 milioane a fost revândută actualmente Sfatului Negustoresc din Capitală cu sama de 12 milioane jum.

Sfatul Negustoresc se va instala în palatul din str. Sărindar, iar în locul Izbândei va apare un ziar economic și comercial, sub direcția Sfatului Negustoresc.

✲ *Instalarea nuoei comisiuni interimare.* La ora 11 a avut loc constituirea noei comisiuni interimare.

Asistă și d. Eugen Herovanu D. Fântânaru, prefect de județ, dă cetire decretului regal, după care nuoii membri ai comisiei interimare depun cuvenitul jurământ.

La felicitările d-lor Fântânaru și Eugen Herovanu, d. Toma mulțumește pentru încurajarea dată.

Ține să mulțumească foastei comisiuni interimare, în frunte cu d. Eugen Herovanu care a dat Iașului o administrație conștiincioasă, iar cele două proecte, refacerea orașului și a uzinelor soluționată de d. Herovanu, vor rămâne că icoane vii a muncei depuse.

Spune că își dă seama de greutatea sarcinei, dar cu concursul populației și al funcționarilor speră să ajungă la bun rezultat.

Ține să afirme de la început trei principii și anume:

1) Stabilitatea administrației comunale, pe baza de alegeri comunale cu vot obștesc. Și consequent cu acest principiu, dorește ca comisia interimară să fie cât mai scurtă.

2) Descentralizarea pe baza autonomiei comunale.

3) Reformarea sistemului financiar în senzul de a nu obiji populația, și de a suprima toate cheltuelile inutile.

Aplicând sistemul financiar, după cel al Statului, vom isbuti să avem și concursul guvernului de la care constatăm un bun început, prin legea d-lui Mârzescu, din 1919, care recunoaște obligațiile statului către Iași.

Vom căuta să muncipalizăm serviciile comunale, și vom recurge numai la nevoe la concursul capitalului particular, dar păstrând deplina autoritate și controlu comunal. Refacerea străzilor ne va preocupa în special și vom căuta ca să fie tainică. Chestia apei este asigurată prin măsurile luate la timp ca primar de către d. Mârzescu ca primar —vom căuta ca să conplectăm această operă, chestia uzinelor va fi deasemenea rezolvită în timpul cel mai scurt.

D. Toma mai declară, că se vor reorganiza toate serviciile comunale, și se vor lua măsuri pentru bunul mers a lor.

In ceia ce privește alimentațiunea, *vom desființa aprovizionarea cu serviciu, aparte, însă comuna va veghea ca orașul să fie aprovizionat* și specula să înceteze.

Terminând, d. Toma zice, că administrația comunală, își face un crez de a servi populația, în chip egal, cu aceiași dragoste, indiferent de strat social, sau confesiune.

Cuvântarea d-lui Toma a fost acoperită cu unanime aplauze de către marele număr de cetățeni, cari au azistat la aceată solemnitate.

PUBLICAȚIE

Se aduce la cunoștința generală că în ziua de Vineri 16 Iunie cr. ora 10 dimineața se vinde prin licitație publică circa 8000 opt mii litri vin de Basarabia, 480 litri drojdie inclusiv vasele.

Vânzarea se face în contul D-lui Herș Rosenfeld Chișinău din ordinul d-lui Iosef Zalș Iași și va avea loc în Bursa de Comerț Iași situată în localul Camerei de Comerț str. Cuza-Vodă 67.

Vineri se poate vedea între orele 9—12 dim. în Iași str. Căpitan Păun 21.

M. ȘERBĂNESCU
Mijlocitor oficial.

Citiți pag. IV

Serviciul Telegrafic și Telefonic

AL ZIARULUI „OPINIA"

ÎMPRUMUTUL GERMAN

Grave neînțelegeri au izbucnit

—Comisiunea finanțiară și a amanat lucrările.— Păreri pesimiste. — Situația neliniștitoare. —

București. — Agenția Havas anunță că conferința financiară pentru împrumutul german s'a amânat pentru 3 luni.

Ziarul „Oeuvre" arată că membrul britanic și cel olandez au recomandat acceptarea planului de împrumut internațional pentru Germania, așa cum a fost propus.

Cu toată opoziție Franței, membrul american Morgan și membrul german Bergman, insistă să arate că o ice tablou financiar va fi fără folos față de neînțelegerile politice.

*

„Chichago Tribune" atribue amânarea conferinței faptului că este imposibil a se ajunge la o înțelegere. Și este de stabilit dacă, față de refuzul Franței, comitetul financiar își poate păstra autoritatea suficientă de acțiune.

*

Ziarul londonez „Daily News", comentând hotărârea comisiunei financiare de amânare pe 3 luni, arată că această decizie este un eveniment serios. Refuzul Franței e o adevărată piedică în tratative.

Starea lucrurilor este neliniștitoare.

Acum pare probabilă o amânare din partea Germaniei.

*

Comitetul bancherilor din Paris a constatat imposibilitatea unei hotărâri pentru împrumutul german și a amânat discuția fără termen.

Pregătirea unui atentat de cale ferată

INTRE MĂRĂȘEȘTI ȘI FOCȘANI

FOCȘANI.— Intre Mărășești și Focșani, la cantonul 37, s'a găsit ieri o mare cantitate de explozibil pe calea ferată.

Cantonierul a telefonat la Focșani să se oprească imediat trenul accelerat. Din fericire, înștiințarea a sosit la timp evitându se o groaznică nenorocire

Agenți de siguranță au sosit imediat la fața locului și au constatat că e vorba de un atentat.

In gara Focșani a fost arestat un individ suspect despre care se crede că n'ar fi străin de atentat.

Limba ebraică în Cehoslovacia

București.— Ministerul de instrucție publică din Praga are intenția să introducă în școlile secundare din Cehoslovacia, învățământul limbei ebraice moderne.

Acord ardeleano-averescan

— D. Vaida și tratativele cu liberalii. —

București.— Sîmbătă s'a întrunit la Cluj comitetul executiv al partidului național.

D. Valeriu Braniște a făcut un expozeu asupra situației. Apoi au urmat discuțiile și s'a hotărât admiterea ofertei averescanilor pentru încheiarea unui acord

In urmă a luat cuvîntul d. Vaida, arătând că noui tratative cu liberalii nu pot să aibă loc decât în cazul când guvernul ar primi în întregime condițiile ardelenilor.

Situația în Muntenegru

București.—O nota oficială a guvernului Jugoslav dezminte știrea că s'ar fi proclamat starea de asediu în Muntenegru.

FURT

București,— O îndrăzneață spargere s'a comis aseară la magazinul Sager din Capitală, Str. Paris 24.

S'au furat mărfuri în valoare de jumătate milion lei.

Poliția a operat cît-va arestări.

Congres agricol cu scandal

București.— Ieri s'a ținut în sala Dacia un congres al cerealiștilor, E vorba de acțiunea unei dezidențe a Asociației cerealiștilor din România, dizidență condusă de d. Lucasievici.

Au aderat persoane din regat, Ardeal, Bucovina și Dobrogea.

Dar delegatul dobrogean Sternberg s'a suit la tribună și a declarat că Dobrogea dezaprobă acest congres. D. Lucasievici i-a retras cuvîntul.

S'a iscat un enorm scandal. Delegația dobrogeană a fost dată afară din sală.

Combaterea sifilisului în Franța

București.— Comisiunea franceză pentru combaterea bolilor venerice au cerut ministerului higienei din Paris acordarea unei sumi de 20 milioane franci pe an pentru combaterea sifilismului care atinge până în prezent 4 milioane de francezi.

Președintele Braziliei

București.—D. Arturo Cernardes a fost ales președinte al republicei Brazilia.

Excedent de Femei

București.— In urma unei statistici făcute de curînd în apus, s'a constatat că în Europa trăesc 475 milioane de locuitorii, din care 250 milioane sînt femei.

Prin urmare, Europa are un deficit de 25 milioane barbați.

Noui lupte turco-grecești

— Kemaliștii au luat ofensivă —!

București. Ministerul marinei din Atena înștiințează că escadra Mărei Negre a bombardat portul Samsun, fiindcă se aflau acolo mari depozite de muniții. După o bombardare de 2 ore, au fost distruse conacul guvernatorului, prefectura, portul și mari cantități de muniții.

In urma acestui fapt, Kemaliștii au deschis o vie ofensivă contra grecilor la Eaki Șeir, 200 km. apus de Angora.

Anatolia nu vrea să recunoască guvernul din Constantinopol.

Jeanette Segall
Moritz Zaigher
Logodiți
Botoșani *Iași*

Brillante
Perle, Smaragde, Bijuterii și metale prețioase
cu prețuri mari cumpără SUSSMANN
Iași, Str. Ștefan cel Mare 29
(deasupra Magazinului „La Romașcanul"
ORELE 2—6 p. m.

ORA 3 d. a.

Semnarea convenției

PENRU CONSOLIDAREA BONURILOR DE TEZAUR

București.-- Ieri după amiază la ora 3, s'a semnat la Paris, între d-nii Vintilă Brătianu și consorțiul de bancheri, convenția pentru consolidarea bonurilor de tezaur românești.

CAUT MOTOR
de benzină de 35—50 P. S.
A se adresa Isac Blumenfeld Iași, Strada Cuza Vodă 42.
Intrarea prin curte.

TESTA ALUNGĂ MIGRENE NEVRALGII
De avut în Farmacii și Droguerii

Convocare

Toți lucrătorii și toate lucrătoarele din atelierele de croitorie sunt convocați la o consfatuire în seara de

Marți 13 Iunie ora 8 seara fix

în Sala Langa 7 unde se va discuta asupra situațiunei lor pentru a găsi mijloace de imbunătățire.

Tot atunci se va pune și bazele Sindicatului Croitorilor.

Comitetul de inițiativă

Bluze de Jersey
Rochii de Marchiset
și alte noutăți la
— Casa de confecțiuni —
SALY PORJES
Iași, Piața Unirei

Gimnaziul PARTICULAR VATRA DORNEI voiește să angajeze cu începerea anului școlar 1922/23 un profesor care are examenul de capacitate din matematici, științele naturale și fizico-chimice. Condițiile de retribuție ca și la școlile statului eventual și locuință. Doritorii se vor anunța la direcțiunea gimnaziului până la *1* Iunie 1922.

Pregătire serioasă pentru Concursuri, de către institutori dela școlile statului

Cu aprobarea ministerului se prepară serios absolvenți ai cursului primar pentru concurs la gimnazii, licee, școli normale, seminarii, școli militare etc.

Se prepară elevi și eleve din toate clasele pentru întărit și eczamene particulare din Septemvrie.

Inscrieri se fac până la 20 Iunie la școala de băeți No. 6 „C. Negri" strada Eternitate.

DOAMNA
— bună lengeriță —
dorește lucru în familie și primește de lucru acasă.
A se adresa strada Baș-Ciauș No. 9 Iași.

Pierdut

subsemnatul Iancu Șvarțman, am perdut biletul meu de identitate eliberat de Primăria Târg. Ungheni Basarabia No. 449101 din 3 Mai 1922. Il declar nul și fără valoare în mâinile ori-cui s'ar găsi.

Iancu Șvarțman Ungheni

DOCENT UNIVERSITAR
Doctor DIMITRIU-BORCA
Specializat la Paris
— Boli și operațiuni de —
Nas, Gât și Urechi
:: **BOALELE GUREI** ::
Consult. 5—7
— Iași, Strada Carol 9 —

Vatra Dornei
Bucovina
Dr. Iosef Drukmann
Medic autorizat al băilor
Boli interne și Mamoș
—Consultație Vila Mohr—
9—12 și 3—5

DOCTORUL
Jacques Goldner
fost Asistent Universitar
— BOLI DE COPII —
Cons. 2—4
Str Mârzescu 17

DOCTORUL
H. Wechsler
Boli interne, venerice, sifilis
Cons. 8—10 a. m. și 1—4 p. m
Str. Armeană 4 —
(colț cu str. Cuza Vodă)

Doamnă văduvă
cu bune referințe, familie distinsă, doește post de doamnă de companie pe lângă domnișoară sau d-nă într'o familie bună în Basarabia, Bucovina ori Transilvania. Cunoaște limbile german, franceză și română.
Răspunsurile la ziar sub A. M. St.

„OPINIA“ IN ȚARA

HUȘI

Epilogul unei maltratări.— *Un tânăr funcționar orbit maltratat pentru că a stricat logodna Procesul.—Sentința.*

Inaintea Judecătoriei ocolului II din localitate a venit spre judecare un proces interesant care prin împrejurările în care a luat naștere constitue un caz cu totul rar, în cauză fiind persoane cari au jucat un foarte care rol în viața politică hușană.

Cum a luat naștere procesul,— Intr'o seară din cursul lernei tânărul funcționar N. Nastasă. aflat pe atunci în serviciul la Administrația financiară, pe când se retrăgea spre casă pe la ora 10 a fost acostat pe strada Cuza Vodă în dreptul locuinței D lui Scarlat funcționar comunal, de către doui individi înarmați ca ciomege cari l'au bătut într'un chip îngrozitor.

O vreme îndelungată a stat bolnav în urma loviturilor primite.

A doua zi tânărul a reclamat autorităților că autori ai necunoscutei agresiuni sunt D-nii C. Velic fost polițai al orașului, socrul său și fiul acestuia, tânărul S. Velic funcționar.

După relatările părintului victime, rezultă că funcționarul Nastasă fiind logodit de mai mult timp cu D ra Velic, pentru motive de ordin familiar a defăcut logodna cu puțin înainte de ziua fixată pentru nuntă.

In depoziția facută parchetului, de V. Velic, inculpatul, a negat tot'al, justificând că nu are nici un amestec în faptele ce i se impută, de oarece dacă ar fi vrut să se răsbune contra gestului ginerelui său, ar fi putut s'o facă chiar în casa sa cu prilejul ultimei vizite ce i făcuse tânărul.

A mai invocat și alte argumente prin care căuta să-și decline amestecul.

Parchetul cercetând faptul, a stabilit totuși vinovăția inculpatului, în baza mărturiei depuse de unicul martor ocular D-l Scarlat, în fața casei căruia s'a săvârșit agresiunea.

*

Procesul contra D-lui Velic și fiul D-sale Store Velic sa înfățișat pe ziua de 6 oct. la ocolul II din localitate.

Inculpatul a fost asistat de D l avocat V. Baltanoiu. iar reclamantul de d-l avocat Euciu Acesta a relevat gravitatea faptului, cerând satisfacție deplină pentru clientul său crunt lovit A pledat cu multă însuflețire cauza

Judecata a condamnat pe D-l C. Velic la 1500 lei despăgubiri și 1000 lei amendă, iar pe fiul său la 500 lei amendă.

Crima din Sălăgen Fălciu

Locuitorul Dumitru Croitoru înapoindu-se spre seara acasă venind de la Colțul Caprii, comuna Sălăgeni, a fost întâmpinat și lovit cu un topor în cap de către individul Alexandru Neculai Geangu.

Lovitura a fost atât de puternică, că a provocat moartea victimei.

Criminalul a dispărut

Isprava unui sătean brutal.— Văduva de războiu Paraschiva N. Ciolanu din Tg. Fălciu, plecând două vaci străine în via sa le a închis, așteptând să fie reclamata de proprietarul lor.

Acest proprietar, individul Iordache Săvăilă sa prezentat în adevăr să-și reclame vitele, dar în loc să-și recunoască greșala că nu le-a păzit, ba găsit de cuviință să aplice păgubașei o puternică lovitură în cap cu o furcă, lăsând-o în nesimțire.

Brutalul agresar a fost arestat.

O altă sălbătăcie.— In seara de 7 oct. taurul comunei a fost găsit împușcat, în comuna Corni Albest și aruncat la o margină de drum.

Din cercetarea șefului de post s'a stabilit că fapta abominabilă a fost săvârșită de individul Tanase Dobre care a tras la taur cu o armă model 1879, pentru faptul că intrase în via sa.

Individul a fost arestat

LEONTIN

BOSOȘANI

In jurul alegerei de la Eforia Comunității Israelite.— Am comunicat la timp despre neregulile ce s'au săvârșit la alegerea Comitetului Eforiei din localitate și protestul cetățenilor, în frunte cu clubul zorile

După multe întruniri și discuțiuni aprinse, cetățenii orașului au reușit să anuleze alegerea care era făcută prin fraude și teroare din partea unora.

Mulți cari au lucrat cu șuvelca, au recunoscut greșala lor și s'au retras din comitetul Eforiei.

D-l Altarescu care a condus alegerea, văzând că mulți au lucrat pe socoteala D sale fără ca el să aibă ideie de neregula ce a existat, D sa a fost primul care a demisionat, neputând să stee nepăsător față de atacurile cetățenilor.

Zilele aceste toți delegații școlilor orașului împreună cu membrii Eforiei, s'au adunat la școala Israelită și după o discuție care a durat peste 3 ore, s'a căzut de acord ca să se facă o nouă alegere fixând data de 6 August, alegându se o comisiune de 21 persoane bine cunoscute în oraș care trebuie să conducă nova alegere.

Ei sunt: D-nii H. Briman, H. Leibovici, Abr. Zaharia, M. Abramovici, M. Khon, Sol. Veis, Abr. Adler, S. Neiger, Pincu Blumenfeld, B. Rosen, D. Beinvol, I. Svartzt, Profesor M. Rudici, M. Iticovici, A. Veis, I. Baris, Sol. Rosner Louis Adler S. Aliei, M. Meirovici și G, Solomon.

La urmă d. I. Sain, vice-președinte al clubului „Zorile“ a propus ca să se aleagă o comisiune pentru pregătirea procedurei alegerei și de a se pune în contact cu U. E. P. pentru a afla dacă Botoșanii trebue să ceară singur recunoasterea ca persoană morală a Eforiei, sau se va cere în bloc Apunarea aprobă cererea d-lui Sami și alege o comisiuue din d-nii Avocat B. Robrich Dr. Avocat N. Kapralik Dr. Zalman Fridrich Costiner, David Rozman, I. Gartenber, și Calman Feldman,

La urmă, s'au încheiat 2 procese verbale din care unul a rămas la dosarul Eforiei și al doilea l'a predat comisiunei.

Vom ține în curent cu mersul acestei interesantă afacere.

Diverse.—De un timp încoace s'au ivit în orașul nostru niște mineri cari se dau drept reprezentanții Presei, (ziariști) fără să aibă acest drept și fără să cunoască această meserie.

Prin acest mijloc blamează Asociația corespondenților de ziare.

Atragem atențiunea celor în drep, precum și tuturor instituțiunelor asupra acestor minori rugând că dacă se vor prezenta în numele unui ziar ca corespondenți, să fie tratați așa cum se cuvine.

Dacă acești minori posedă Legitimația unor gazete, este numai să facă abonamente dar nici de cum corespondență.

— La cinema Popovici sub ad-ția d-lui Rubin Braunștein va rula în curând filmele: O noapte de groază într'o menajerie, Intre pirați și fiare Sălbatice, Stăpânul Bestiilor, Răsbunarea lui Tarzan, Păunul alb, Omul de Bronz etc. etc.

— La cinema Lux, cea mai mare cap'o de operă cinematografică M me Recamier cu cea mai frumoasă femee din lume d-șoara Fern Andra. După aceasta va urma imediat Contesa Sarah cu Francisca Bertini.

Louis Adler

Cea mai bună apă
MINERALĂ PURGATIVĂ
este acea de la
BREAZU
IAȘI
AUTORISATĂ DE STAT.
Premiată cu medalie de aur
la Exp. din București 1894
Recomandată cu preferință de D.nii Medici
Efect prompt și sigur
dosa mică, gust plăcut.
Cereți dar numai
APA MINERALA DE BREAZU
Care se găsește la toți vânzatorii
de ape minerale din țară.
Depozit general: Frații Dr. Konya Iași.

Banca Dacia
vinde
Ciment Portland I
cu Lei 1.70 kg., ori ce cantitate

FILM COMPLECT
NUNTA REGALA de la Belgrad
Casatoria A. S. R. Principesei Màrioara a Romaniei cu M: S. Regele Alexandru I al Sârbilor, Croaților și Sloveniler se va reprezenta peste câteva zile numai la
Cinema Elisabeta
Acest film este luat în mod oficial de către „Fundația Culturală Principele Carol“.

Grădina și sala Cinema MODERN Astăzi în matineuri la 3 și 5 jum. și seara la 9 jum. Succes Enorm
Cel mai grandios eveniment cinematografic — Triumfal succes fără precedent
DOUA ORFELINE
Nemuritoarea tragedie a lui Alfred D'enery autorul grandioasei feerii FAUST. Marele și cel mai răsunător succes al Teatrului Național. Una din cele mai puternice drame ce a cunoscut ecranul cinematografic. Cei mai de seamă artiști de pe scenele celor mai mari teatre din lume în frunte cu d-na OLGA BENETTI o figură dramatică cu reputațiune mondială interpretează magistral această grandioasă tragedie. 5 acte mari 5 urmează apoi cea mai senzațională actualitate a timpului
CONFERINȚA DE LA GENOVA și tratatul secret de la Rapalo
cinematografi re fidelă la fața locului făcută cu mari sacrificii de Cassa Pathé. Delegațiile: franceze, engleze, belgiene. italiene, americane, germane, austriace, etc. Delegația rusă (Sovietele), Rakovsky, Lenin, Litvinoff, Cicerin, etc. Delegația română în frunte cu d. prim-ministru I. I. C. Brătianu. Programul mai cuprinde și mai brilianță comedie în 2. acte cu neîntrecutul Zigoto Monopei Sarpic

Grădina și sala Cinema ELISABETA
Astăzi Luni 12 Iunie — Opera complectă — Nou
VALUL FERICIREI
Mare dramă sentimentală în 5 acte. Intreaga acțiune cuprinde scene din ce în ce mai captivante. Montare foarte luxoasă. Excelenți artiști printre cari o superbă stea a artei dramatice moderne.
D-ra LOLA VISCONTI BRIGNONE
interpretează în mod magistral această superbă dramă. Cea mai elegantă mis en-scene. Acest admirabil film a fost reprezentat la București un timp îndelungat la cele mai principale cinematografe. Programul mai cuprinde cel mai nou număr din Pathe Journal și o splendidă comedie.

Grădina și sala Sidoli Zilnic 2 matineuri la ora 3 și 5 jum. Seara în grădină.
Astăzi și în zilele urmatoare — Lux — Premieră — Montare uriașă
FRUCTUL OPRIT
(LE FRUIT DEFENDU) O dramă de mizerie în mijlocul luxului. Un cântec de dragoste, veselie și suferință în 6 mari părți jucat de somitățile scenelor americane în frunte cu dragalașa MILDRED HARIS CHAPLIN cunoscută din filmul Don Juan Modern și PRISCILA DEAN eroina filmului Floarea din Stambul recunoscută ca cea mai frumoasă femee de peste ocean.
Cu începere de Joi, cea mai uriașă montare cinematografică americană MISTERUL RADIULUI. Extraordinar roman american, științific, senzațional în 5 serii.

„ALBINA“
Noua fabrică sistematică pentru săpunuri de toaletă și pungi de hârtie
Marfă de calitate superioară
Servim prompt la domiciliu și în provincie.
PREȚURI DE RECLAMA.
Desfidem orice concurență.
Iași, 73 bis, Str. Păcurar

Instrumente muzicale
au sosit la depozitul de ziare
L. GOLDENBERG
Str. Cuza Vodă 71
vi-sa-vis de Banca Moldova

Specialist
în reparațiuni de mașini de cusut, gramofoane, mașini de scris, etc.
Chemat, viu la domiciliu.
Doritorii se vor adresa d-lui
MAX REINHORN
Iași, Bulev. Brătianu 22

Sanatoriul Dr. Tzalcu
Iași, Str. Carol 20, Telefon 368
Situat în regiunea cea mai frumoasă și mai higienică a Iașului s'a reorganizat și mărit pentru a corespunde cerințelor actuale.
Clinică chirurgicală perfect instalată. Asepsia cea mai riguroasă. Se practică orice intervențiune. Adaptat la chirurgia de urgență.
Gynecologie, Ortopedie, Electroterapie Mecanoterapie. Se primesc în consult cu medici distinși, după specialități, boli interne și nervoase (excluse boli contagioase și nervoși turbulenți).
Informații și consultațiuni între orele 2 — 4 p m.

Băile Bălțătești
jud. Neamț
La 1 Iunie se redeschide cea mai veche stațiune din țară, renumită prin eficacitatea ei terapeutică pentru Reumatism, Gută, Boli de Femei, Boli de Piele precum și Anemia, Limfatism.
Stațiunea este complect renovată având pe lângă Băile Minerale și instalațiune de Hidroterapie, Electroterapie, Inhalație, Pulverizație, etc.
Hoteluri și vile complect renovate cu o vilă mare nou clădită amenajate cu tot confortul modern
Restaurant de primul rang cu bucătărie aleasă pusă sub o conducere nouă și cu prețuri moderate.
Toată stațiunea are lumină electrică, poștă, farmacie, medic specialiști tot timpul sezonului; tot felul de distracții, Popici, Cazino, Baluri, Cinematograf. etc.
O orchestră condusă de maestrul Vrăbiescu, absolvent do conservator.
Camera de la 700 lei in sus
Pentru orice informațiuni și rețineri de odăi se va adresa Administrația Băilor Bălțătești.
Sare de băi de Bălțătești la drogheria Ornstein et Biber

AVIZ *Aduc la cunoștința generală precum și a vechei mele clientele că am redeschis renumitul meu*
Atelier de Croitorie
unde se efectuiază cele mai moderne haine bărbătești. Deasemenea am în depozit materialele necesare precum și cele mai fine FURNITURI
Rog a mă vizita spre convingere.
Atelierul în casa proprie strada Petru Rareș No. 9 bis (*alături de localul* „LA TERASA“)
S. WACHMANN

Sirop Pectoral Konya
Expectorantul și desinfectantul cel mai eficace în afecțiunile acute și cronice ale căilor resdiratorii
Combate tusa cea mai rebelă

Acid Carbonic
din Fabricele de zahăr și spirt Ripiceni
vinde mai eftin ca ori unde
Reprezentant: I. PINCU
Iași, Str. Anastasie Panu 6

MARGOT
CREMA
LAPTE DE CRIN
SOPON, PUDRA
POMADA, EAU DE CUININE
EAU DE COLOGNE, DEPH. ATOR
PARFUM
DEPOZIT GEN. FARM. DE KONYA IASI
DE VÂNZARE LA TOATE FARMACIILE ȘI DROGUERIILE

ANUL al XVIII-lea No. 4514 — 1 LEU NUMARUL — JOI 15 IUNIE 1922

ABONAMENTE:
UN AN LEI 300
ŞASE LUNI „ 160
TREI LUNI „ 80

ADMINISTRAŢIA STR. MĂRZESCU 17 — TELEFON No. 206

Biblioteca Universităţii Iaşi

OPINIA

ZIAR POLITIC COTIDIAN

ANUNCIURI
Se primesc la toate Agenţiile de Publicitate şi la ADMINISTRAŢIA ZIARULUI
— IAŞI. — STR. MĂRZESCU 17 —
UN NUMĂR VECHIU 3 LEI

Operele de binefacere

— O SOLUŢIE —

Unii sunt nemulţumiţi de justa împărţire a omenirii în clase: săraci şi bogaţi. Se vorbeşte chiar de-un fel de exploatare. Absolut inexact. Când elita, deci chintezenţa clasei dominante, îşi lasă lecturile pariziene, five-o'clock-urile, balurile...pentru a umbla prin soare cu cheta în folosul săracilor, — trebue să recunoaştem că spiritul de mărinimie al celor de sus, nu numai că exclude ideia oricărei exploatări, dar întrece mizeria celor de jos, tinzând la completa dispariţie, în câteva decenii, a săracimii şi, poate, chiar la îmbogăţirea ei.

Dar societatea distinsă, — pe lângă săraci, — se ocupă şi de orfani, tuberculoşi, mormintele eroilor, etc., excluzând doar pe victimele sifilisului — ca boală indecentă, şi pe ale pelagrei — ca grobiană... Şi cum orfanii, tuberculoşii, eroii, etc. care nu se pot îngriji în viaţă şi nici după moarte sunt mai ales săraci, — înseamnă că elita grefează binefacere peste binefacere...

Un amic pretindea că aceasta i treaba statului, nu a iniţiativei particulare. Eroare! Statul este supra-încărcat de lefuri, burse, pensii, având în plus — după războiu — o vastă activitate de misii şi bonuri de tezaur. Statul doar a făcut destul: a dat ordin să dispară vagabonzii şi cerşetorii, care stricau estetica străzilor. Nu-i putem cere nimic mai mult, — nici măcar o colaborare cu publicul: organizarea chetelor... întrucât un şef de birou, cu haine ponosite, tuşind şi cu mersul alterat de boli sedentare ar colecta pe străzi mai puţini bani, decât o domnişoară c'un decolteu desfăcut cu largeţă, ca o ofrandă şi ca un exemplu pentru inimile caritabile,—şi „care nu se poate refuza"...

Dar mărinimia elitei nu se manifestă numai pe străzi, —ci şi la baluri, serbări, bătăi cu flori. Societatea aleasă dansează până la extenuare în folosul săracilor, tuberculoşilor, — caşi spre glorificarea eroilor, care simt desigur în mormânt bătăile tocurilor Louis XV ca nişte semne telegrafice între lumea de-aici şi cea de dincolo. Dar primblările până târziu, noaptea, prin grădini, printre confetiile ce-ţi scot ochii şi printre serpentinele, care-ţi împletesc picioarele! Dar bătăile cu flori! Riscul perforării pielei cu spini de trandafir; aranjarea automobilului şi a trăsurii; tualetele noui, — dela agrafa din păr şi până la ciocul pantofului de lac, — totul dă activităţii de binefacere... proporţii de sacrificiu.

Societatea fină, — trebue să recunoaştem, — prea mult lucrează pentru golani, teferi, tuberculoşi sau eroi...

Deşi avem o nemărginită compătimire pentru cei ce sufăr, — şi poate tocmai de aceia: elita istovindu-se în cheltueli inutile de ornamentaţie şi tualete, mult mai mari decât produsul brut al distracţiei în folosul altora, şi ostenindu-se până la surmenaj muscular în dansuri şi'n primblări, pe căldură, cu pantofi strâmţi,—.. propunem o soluţie simplă, eftină şi comodă: înfiinţarea unui oficiu de primire a ofrandelor sau, pentru leneşi lansarea listelor de subscripţie. Căci nu credem,—când vorbim serios, — că spiritul de jertfă al publicului este în funcţie de decolteu şi de dans.

M. Sevastos

Inadvertenţă faţă de Iaşi

Gestul urât al unui congres

In Opinia *s'a subliniat, la timp, inadvertenţa-i faţă de Iaşi, comisă de congresul general al Societăţei Ortodoxe Naţionale. Precum se ştie, într'adevăr, acel congres a demis pur şi simplu comitetul ieşan — care cuprindea tot ce este mai distins în acest oraş — numai şi numai pentru că comitetul de Iaşi a susţinut, printr'un raport motivat, necesitatea introducerei sistemului descentralizator.*

Desigur că Iaşul va şti să reacţioneze cum trebuie faţă de gestul urât al congresului în chestiune. Realegerea vechiului comitet, în fruntea căruia se afla mitropolitul Moldovei, ar fi cel mai bun răspuns la indelicateţa de la Bucureşti — aceasta dacă ieşenii n'ar crede util să refuze de a mai face parte din acest comitet, până când autorii nenorocitului vot de la congresul în chestiune nu vor face amendă onorabilă.

Or cum, însă, se dovedeşte şi cu acest prilej că se menţine, până şi în societăţile de bine facere, spiritul centralizator şi de dominaţiune a Capitalei. Explicaţia faptului în sine e simplă. Din moment ce toate organele ţărei au preconizat şi practicat acest sistem, nu era cu putinţă ca societăţile de bine-facere să rămâie imune.

De cât un lucru. Din excesul răului resultă une ori binele. Aşa şi în chestiunea centralizărei. Un exces ca acel de la congresul ortodox sileşte lumea să reacţioneze.

Lupta împotriva centralizărei — care sistem a dat rezultate atât de proaste în toate ramurile vieţei noastre de stat — trebueşte pornită, pentru ca, în fine ceea ce poate izbăvi provincia, şi constitue o prescripţie categorică până şi a constituantei din 1866, să devie o realitate.

Atunci vor lua sfârşit toate mizeriile a tot stăpânirei capitalei şi nici indelicateţi, ca cele comise la adresa Iaşului de către congresul societăţei ortodoxe, nu vor mai fi cu putinţă.

C. S.

ÎNSEMNĂRI

PERSECUŢII RELIGIOASE

Faţă de teroarea burghezo-militaristă cu care ne-a hărăzit sălbătăcia războinică, mai lipseau persecuţiile religioase pentru ca mizeria unei atmosfere otrăvite să ne copleşească. Dar şi pasul acesta a fost făcut.

Nu facem aluzie la acţiunea antisemită care e adevărat că are şi ea un fond de intoleranţă confesională. Ci ne referim la prigoana propriu zisă, contra oricărui cult creştin care se abate de la ritul religiei dominante. Începutul era anevoe. El s'a făcut de către clerul bisericei ortodoxe-orientale, în contra adventiştilor.

Fără să ţie seamă de garanţia constituţională pentru libertatea cultelor şi de tradiţia tolerantă a poporului român, Consistorul Superior Bisericesc a hotărât: necesitatea autorizărei administrative şi supravegheărea întrunirilor adventiste, interzicerea prozelitismului, controlarea fondurilor, interzicerea constituirei în societăţi culturale, interzicerea transportului pe căile ferate a cărţilor de propagandă adventistă.

Iată, deci, o adevărată teroare clericală. Nu se preconizează excomunicări, schingiuiri, arderi pe rug (astea sânt lăsate a inspiraţia jandarmilor). Dar considerând progresele timpului constatăm o identitate de concepţie între intoleranţa actuală şi crima bisericească din evul mediu. Schimbarea de metodă nu este un merit al preoţimei de astăzi.

Şi sântem deocamdată numai în faţa unui început. Restul va veni de la sine. Dacă vom sta nepăsători, vom ajunge să fim duşi cu santinela la icoana Sfântului Sisoe.

Cât mai avem un pic de conştiinţă, trebue să ne coalizăm pentru a plesni peste bot diavolul clerical.

RENOVATUS

CATE-VA NOTE

O văduvă de război, prevăzută cu toate actele necesare, care invederează această calitate, se prezintă la comisia de stampilarea rentei.

— Unde-i actul de împământenire, întreabă preşedintele.

— Mai dovadă de împământenire, de cât faptul că bărbatul meu e în pământ, se poate? răspunde văduva.

Şi comisia s'a lăsat convinsă.

*

După doi ani de tăcere, d. C. B. Penescu s'a decis să vorbească despre cele ce se petrec la clubul liberal local.

D. Penescu este convins că va sili pe tinerii liberali să vorbească. Aceştia din urmă afirmă, însă, că-l vor sili pe d. Penescu să tacă.

*

La instalarea d-lui Toma, d-nii Fântânaru şi Herovanu au avut de suportat un dublu supliciu.

Primul, că au trebuit să-şi înghită discursurile d-nealor. secundul, ca au trebuit să înghită discursul d-lui Toma.

BLANZY

INTERESE IEŞENE

Programul noului primar

— Incidente tipice. Discursuri înghiţite. Programul. Pavagiul şi Uzinele. La lucru —

Resentimentele din clubul liberal local, în contra noului preşedinte al comisiei interimare, s'au dat pe faţă cu ocazia instalării acestuia.

Astfel d. Fântânaru, prefect de judeţ, după ce a luat jurământul comisiei interimare, n'a găsit de cuviinţă să rostească decât obişnuita formula: „Vă doresc spor la muncă".

Deşi face politică de peste 30 de ani, d. Fântânaru nu a găsit suficientă forţă de a nu exterioriza conflictul latent din propriul club şi a-şi pune frâu resintimentelor personale.

D. Eugen Herovanu a găsit şi d-sa o formulă suggestivă pentru manifestarea nemulţumirei, contra modului cum a fost tratat. S'a mărginit şi d-sa la rostirea formulei lapidare: „D-le preşedinte, vă predau administraţiunea comunei". Dat fiind cele petrecute, cât şi firea omului care nu s'a prea complăcut în cerinţele imperioase ale obligaţiilor de partid, formula d-lui Herovanu apare mai naturală şi mai îndreptăţită decât acea a d-lui Fântânaru.

*

Dar nu numai din acest punct de vedere d. Toma a păşit cu piciorul stâng. Intr'adevăr, se anunţă acum şi demisia d-lui C. Pancu, membru al comisiei interimare, pe motiv că nu i se dă vre-o delegaţie, nici aceia de ofiţer al stărei civile, pe care o avusese în cealaltă comisie. Se zice chiar că în textul demisiei sale, d. Pancu face ironii la adresa intelectualilor din clubul liberal.

Intâmplarea aceasta confirmă odată mai mult adevărul că omul păşeşte totdeauna pe unde a greşit. Fructele politice ale d-lui Victor Iamandi încep să iasă la iveală.

*

Pentru marele public ieşan însă, acesta frecături lăuntrice de partid n'au mare importanţă.

Rămâne de văzut activitatea pe care d. Toma o va desfăşura la primărie, mai cu seamă în ce priveşte partea pur edilitară.

Două sunt cerinţele imperioase actuale ale Iaşului: 1) refacerea pavajului şi 2) soluţionarea chestiunei uzinelor electrice. D. Toma s'a angajat a le rezolvi pe amândouă în timpul cel mai scurt.

Dorim din suflet să fie aşa

*

Sunt indicii că centrul va susţine cu tărie pe noul primar şi că, cu mijloacele bugetare şi extrabugetare pe care le va avea la îndemână, se va putea proceda repede în această materie.

E şi vremea, mai mult poate decât vremea. Licitaţia pentru antrepriza refacerei pavajului urmează să aibă loc în curind. Primarul trebue să facă toate diligenţele pentru scurtarea formelor, aşa ca lucrările să înceapă încă în actualul sezon, care este destul de avansat.

Cât despre chestiunea uzinelor, fundamentul juridic şi financiar odată stabilit, se impune că societatea cointeresată să ia fiinţă cât mai curând, pentru ca problema eclerajului şi a tramvaelor să-şi găsească rezolvirea.

Daca acestea toate le va face d. Toma, întâmplările din momentul instalării şi refuzul de concurs al d-lui Pancu, nu vor lăsa nici o urmă.

In caz contrar, se va face dovada că titlul de a fi în bunele graţii ale elementului rural, sub regimul votului universal, nu justifica veleitatea de a conduce al doilea oraş al ţărei.

Universitatea locală recheamă pe d. Stere

Sunt indicii că Marele Colegiu Universitar de Iaşi va hotărî, în cursul acestei săptămâni, rechemarea d-lui Const. Stere la catedra de Drept constituţional şi administrativ de la Facultatea juridică din Iaşi.

In acest sens s'a manifestat până acum marea majoritate a profesorilor universitari, şi între alţii, trei profesori de la Facultatea juridică în frunte cu d. M. B. Cantacuzino.

ACTUALITĂŢI DIN AFARĂ

Transfuziune de sânge.— *La congresul medical din Plymouth profesorul Cruchet a expus procedeele prin care a făcut cu succes transfuziunea sângelui de oaie la om. Rezultatele sânt întocmai aceleaşi, ca şi cum s'ar face transfuziune cu sânge uman.*

*

O criză. - *Hotelierii germani se foloseau de marele număr al vizitatorilor străini (în special americani), pentru a-şi rotunji pungile, percepând adevărate preţuri de jaf.*

Rezultatul a fost că vizitele străine în Germania s'au rărit considerabil. Cel mai mult, oraşul Muenchen a avut de suferit. Aglomeraţia în marile hoteluri a încetat. In prima săptămână a lunei curente, un hotel a avut 80 camere goale, iar altul, 60 camere goale, fapt necunoscut de ca război încoace în capitala Bavariei.

CHESTIUNEA ALIENAŢILOR

Primul congres de psihiatri. Măsurile ce se impun.

Chestiunea alienaţilor, are de bună seamă un caracter social, şi privită în general ca şi în cazurile particulare, cazurile aşa numite [illegible], prezintă un interes din cele mai mari. Ea ar trebui urmărită cu toată seriozitatea şi în toate ţările. In apus savanţii nu mai pot contesta, necesitatea practicării unei igiene mentale, de aceiaşi valoare cu igiena fizică. Se ştie că turburările psihopaţilor de orice fel, la începutul producerii lor sunt curabile; atunci dece societatea modernă nu ar întinde o mână de ajutor pacienţilor din această perioadă? Dece societatea intervine numai atunci când momentul bolei este mai presus decât resursele medicinii?

In Franţa există o Ligă a igienii mentale, deasemeni în Germania, Belgia, Danemarca, Suedia, Japonia etc. Dece la noi nu s'a simţit nevoia unei atari mişcări?

Actualmente medici savanţi, cu mintea clară şi precisă, încălziţi de dragostea mare pentru omenirea suferindă şi pătrunşi de chemarea lor socială, se întrunesc la Paris într'un mare congres, primul în genul acesta. Chestiunile cari se vor desbate se reduc la trei mari probleme:

1) Asistenţa alienaţilor; 2) cura preventivă a micilor psihopaţi şi 3) supravegherea psihică a educaţiei şi-a muncii. Directiva generală ar fi introducerea metodelor ştiinţifice moderne în psihiatrie şi asimilaţia bolnavilor mentali cu cei atinşi patologic la celelalte organe.

Ştiinţa psihiatrică astăzi, după marele răsboi, mai mult ca totdeauna este chemată în ajutorul omenirei.

Mari savanţi psihiatri, morţi astăzi trupeşte, ca Pinel, Eschiral şi Magnan, ar trebui priviţi ca exemple demne de imitat; munca lor şi credinţa lor nestrămutată cum că prejudiciul secular care atribue alienaţilor incurabilitatea este fals, ar trebui să fie stimulente pentru lumea medicală de astăzi.

Acţiunea unei igiene mentale este indispensabilă, mai ales acum când răsboiul a atins într'atât psihismul oamenilor trebuesc metode drastice preconizate în direcţia educaţiei.

Legile care reglează chestiunea alienaţilor sunt incomplecte. Ele-s legi de poliţie şi de siguranţă publică. Ar trebui să aibă în mod precumpănitor caracterul de tratament. Ele admite două feluri de internări în casele de sănătate: plasamentul voluntar şi plasamentul de oficiu. In primul

(Continuarea în pagina II-a)

CRONICA MEDICALĂ

Combaterea boalelor venerice

— Obligativitatea declarării sifilisului —

Cititorii care au luat cunoştinţă din foiletonul trecut (introductiv) despre multilateralitatea problemei de profilaxie socială—a combaterei boalelor venerice—în special a sifilisului vor fi foarte surprinşi citind cele ce urmează. Căci pentru aproape toată lumea este un ce necunoscut că reforma trâmbiţată cu atâta putere la vecinii noştrii (şi cu drept cuvânt) — adică declararea obligată a cazurilor de boli venerice, *există la noi*, şi— dacă nu mă înşel de multă vreme. Singura diferenţă este că în Cehoslovacia pasul acesta enorm în ce priveşte sănătatea publică a fost legiferat — în toată regula prin parlament, pe când la noi a fost pur şi simplu reglementat de autorităţile sanitare — civile şi militare.

S'ar părea deci că —cel puţin în această privinţă nu stăm în coada lumii. Dar nu. Ne'am fi desminţit noi înşine. Şi aceasta nu se putea. Deaceia: *la noi există obligativitatea declarării cazurilor venerice contagioase* (la fel cu cele de scarlatină tifoidă, difterie etc.) dar *sau nu se aplică de loc* sau se opresc investigaţiile la sfert de drum ceiace cam la acelaşi revine. In tot timpul cât am fost medic de regiment iscăleam regulat „situaţii" (făcute de furier) care apoi se înaintau pe cale ierarhică, dar despre care *nici-odată şi despre nici-una* n'am mai auzit apoi nimic.

Să nu credeţi însă, că parodia aceasta este numai în mecanismul sanitar al armatei. Nu. Şi spitalele civile, dispensariile etc. şi ele întocmesc tabele (Model... x) care tot regulat se înaintează mai departe —pentru cu tot atât de regulat să..

Ce să mai lungim vorba. Măsura aceasta nu are nici un rost. Dovada cea mai bună, că în toţi anii de când practic specialitatea—oficial şi privat, nu mi s'a înfăţişat nici un singur caz, care să fi fost... prins de autorităţi şi silit să urmeze tratamentul până la vindecare. Cazurile prostituatelor bolnave decelate la examenele medicale oficiale şi izolate sunt o cantitate infimă faţă de cohorta imensă a sifiliticiler despre care nu ştie de cât medicul curant sau ca să fiu mai precis — medicul care diagnostichează boala. Căci un fapt care concretizeaza pregnant indolenţa maselor este următorul: La dispensarii bolnavii sunt trataţi gratuit, cu metode şi medicamente noi (şi costisitoare). Cu toate acestea de îndată ce leziunile au dispărut—adesea chiar (când după primele 2 3 injecţiuni) încă existente, bolnavii nu se mai prezintă la tratament. De ce?

Pentru două motive. Intâi: leziunile sifilitice sunt în general puţin dureroase (ca şi tuberculoza pulmonară). De îndată ce rănile se închid şi petele dispar, primează atunci ignoranţa totală a bolnavilor cu privire la gravitatea bolii. Şi cum „nu-l doare" e natural ca neştiutorul să creadă că nu mai are nimic.

Dar veţi obiecta: Bine, dar medicii? Adică odată ce'i... cade în mână un asemenea bolnav de ce nu'l luminează, de ce nu'i demonstrează gravitatea bolii, de ce etc etc.

Aici intrăm în plin miez al chestiunei.

Căci, chiar presupunând că medicul—în general supra-încărcat de lucru şi neurastenizat, are tot şi răbdarea ca să expună (chiar convingător) seriozitatea bolii, consecinţele etc. Dar credeţi oare că se imprimă *predica* aceasta şi nu se uită de îndată ce—cum am spus mai sus, leziunile au dispărut şi cu ele şi ori ce stinghereală de la lucru, de la participare în societate. Cu alte cuvinte, că odată ce un altul care nu ştie că eşti bolnav *n'poate afla*, ce zor mai ai să asculţi, mai bine zis să ţii minte, ba ceva mai mult: să crezi povestea înfricoşătoare pe care ţi-a spus'o (...dacă ţi-a spus'o) repede şi scurt doctorul la spital sau la dispensar. Vedeţi că de clientela particu-

(Continuarea în pag. II-a)

Grădina şi sala Cinema MODERN

Astazi în matineuri la 3 şi 5 jum. şi seara la 9 jum. Succes Enorm

Cel mai grandios eveniment cinematografic

Triumfal succes fără precedent

DOUA ORFELINE

Nemuritoarea tragedie a lui Alfred D'enery autorul grandioasei feerii FAUST. Marele şi cel mai răsunător succes al Teatrului Naţional. Una din ce e mai puternice drame ce a cunoscut ecranul cinematografic. Cei mai de seamă artişti de pe scenele celor mai mari teatre din lume în frunte cu d-na OLGA BENETTI o figură dramatică cu reputaţiune mondială interpretează magistral această grandioasă tragedie. 5 acte mari 5 urmează apoi cea mai senzaţională actualitate a timpului

CONFERINŢA DE LA GENOVA

şi tratatul secret de la Rapalo

cinematografiere fidelă la faţa locului făcută cu mari sacrificii de Cassa Pathé. Delegaţiile: franceze, engleze, belgiene. italiene, americane, germane, austriace, etc. Delegaţia rusă (Sovietele), Rakovsky, Lenin, Litvinoff, Cicerin, etc. Delegaţia română în frunte cu d. prim-ministru I. I. C. Brătianu. Programul mai cuprinde şi mai brilianta comedie în 2 acte cu neîntrecutul Zigoto

Monopol Sarpic

FILM COMPLECT

NUNTA REGALA de la Belgrad

Casatoria A. S. R. Principesei Màrioara a Romaniei cu M: S. Regele Alexandru I al Sârbilor, Croaţilor şi Sloveniler se va reprezenta JOI 15 Iunie 1922

Cinema Elisabeta

Acest film este luat în mod oficial de către „Fundaţia Culturală Principele Carol".

Grădina şi sala Sidoli

Zilnic 2 matineuri la ora 3 şi 5 jum. Seara în grădină.

Astăzi şi în zilele urmatoare — Lux — Premieră — Montare uriaşă

FRUCTUL OPRIT

(LE FRUIT DEFENDU) O dramă de mizerie in mijlocul luxului. Un cântec de dragoste, veselie şi suferinţă în 6 mari părţi jucat de somităţile scenelor americane în frunte cu dragalaşa MILDRED HARIS CHAPLIN cunoscută din filmul Don Juan Modern şi PRISCILA DEAN eroina filmului Floarea din Stambul recunoscută ca cea mai frumoasă femee de peste ocean.

Cu începere de Joi, cea mai uriaşă montare cinematografică americană MISTERUL RADIULUI. Extraordinar roman american, ştiinţific, senzaţional în 5 serii.

Grădina şi sala Cinema ELISABETA

Astăzi Marţi 13 Iunie — Opera completă — Nou

VALUL FERICIREI

Mare dramă sentimentală în 5 acte. Intreaga acţiune cuprinde scene din ce în ce mai captivante. Montare foarte luxoasă. Excelenţi artişti printre cari o superbă stea a artei dramatice moderne.

D-ra LOLA VISCONTI BRIGNONE

interpretează în mod magistral această superbă dramă. Cea mai elegantă mis en-scene. Acest admirabil film a fost reprezentat la Bucureşti un timp îndelungat la cele mai principale cinematografe. Programul mai cuprinde cel mai nou număr din Pathe Journal şi o splendidă comedie.

Ocazie

Se vinde de ocazie instalaţie complectă de LEGATORIE, compusă din 7 maşini (Fabricaţia Kraus Leipzig) precum şi Litere de alamă pentru aurit, la

FRAŢII DRACH, Cernăuţi

Str. Poştei (Postgase No. 5 | A)

Becuri electrice

— toate voltajele —

cele mai solide, cele mai bune fabricate Osram, Tungsram, Philips, Westinghous Wertax, etc. găsiţi cu preţul fabricei la depozitul general Zaharia Weiss,- Piaţa Unirei, Iaşi.

Băile Băltăteşti

jud. Neamţ

La 1 Iunie se redeschide cea mai veche staţiune din ţară, renumită prin eficacitatea ei terapeutică pentru Reumatism, Gută, Boli de Femei, Boli de Piele precum şi Anemia, Limfatism.

Staţiunea este complect renovată având pe lângă Băile Minerale şi instalaţiune de Hidroterapie, Electroterapie, Inhalaţie, Pulverizaţie, etc.

Hoteluri şi vile complect renovate cu o vilă mare nou clădită amenajate cu tot confortul modern

Restaurant de primul rang cu bucătărie aleasă pusă sub o conducere nouă şi cu preţuri moderate.

Toată staţiunea are lumină electrică, poştă, farmacie, medici specialişti tot timpul sezonului ; tot felul de distracţii, Popici, Cazino, Baluri, Cinematograf, etc.

O orchestră condusă de maestrul Vrăbiescu, absolvent de conservator.

Camera de la 700 lei in sus

Pentru orice informaţiuni şi reţineri de odăi se va adresa Administraţia Băilor Băltăteşti.

Sare de băi de Băltăteşti la drogheria Ornstein et Biber

Instiinţare

Comisia interimară a Organizaţiei „Dreptatea" aduce la cunoştinţă atât instituţiunilor cât şi particularilor care au a cere ceva sau a înştiinţa Organizaţia de a se adresa direct la sediul ei din str. Gh. Mârzescu 23 şi nici decum vreunuia din membrii comisiunei.

Totodată facem cunoscut publicului că Conferinţele organizate de noi vor avea loc în fiecare Sâmbătă şi sărbătorile la ora 4 p. m. în noul local al d lui Pincu N. Maier Str. C. Negri 26.

La aceste conferinţe pot asista şi doamne şi domnişoare întrarea liberă.

Org. DREPTATEA

---

lară—de *praxis aurea*" nu vorbesc. Aici chestiunea devine şi delicată. Căci te pomeneşti că individul te mai bănueşte că tu vrei să'i... lungeşti boa'a, *că vrei să'l exploatezi*. Da.

Această mentalitate nu este însă—din fericire, specific românească. Nu. Şi aiurea—în chiar civilizata Germanie, la fel a fost. Şi de aceia - în loc să se facă numai „situaţii şi tabele", deci în loc să nu se facă nimic, s'a început o luptă aprigă, care durează de treizeci de ani—fără încetare şi astă-zi. Şi genialul *Neisser*, tot atât de admirabil organizator, pe cât şi mare om de ştiinţă a lansat ideia organizării şi a înfiinţării acelei faimoase „D. G B. G."—societatea pentru combaterea boalelor venerice. Iniţiativă particulară Programul de activitate, de luptă continuă şi fruntuoasă, despre acestea în foiletonul următor.

Dr. Iosif Smilovici-Iaşi

caz familia denunţă pe membrul ei cu indicii de alienaţie mentală, iar specialistul îl internează.

In al doilea caz internarea se face când individul comite în mod public acte de nebunie ; atunci autoritatea îl internează din oficiu.

In afară de cazurile acestea, nu-i scăpare ! Ar trebui să se admită prin lege internările spontane ale bolnavilor care în momente de luciditate îşi dau seamă de starea lor şi cer ajutor. Această măsură, alături de grija igienii mentale care trebuşte desvoltată în public, vor veni realmente în ajutor omenirii. Dar pentru asta să se instaleze în spitale secţiuni speciale de psihatrie, să se institue dispensarii, să se îngrijească din fragedă copilărie copii anormali, să se pregătească personalul sanitar. Chemaţii să-şi dea seama de responsabilitatea !... F.

Informaţii

x Delegaţiunea Sfatului Negustoresc din capitală, în frunte cu d. Jean Luca Niculescu, fost ministru, care vine în Iaşi pentru organizarea sfatului negustoresc de la noi, şi-a anunţat sosirea pentru mâine dimineaţă,

Delegaţiunea va merge mai întâi la Chişinău pentru a azista la instalarea noului birou al camerei de comerţ de acolo— unde a reuşit lista sfatului negustoresc — şi apoi va reveni în Iaşi, unde se va ocupa de organizarea locală.

După cât se anunţă Duminecă va avea loc o mare întrunire la care vor fi convocaţi toţi comercianţii din Iaşi.

La Bucureşti şi alte oraşe din ţară toţi părinţii de bucurie că copii lor au fost promovaţi în slasa următoare au depus la Comitetele şcolare diferite sumi de bani pentru ajutorul etevilor săraci.

Acele Comitete au adus părinţilor cele mai călduroase mulţumiri şi nu ne îndoim că şi părinţii, cari au avut copii promovaţi la şcolile din Iaşi, vor imita pe cei din Bucureşti.

Aflăm cu părere de rău că cunoscutul profesor G. Nica a fost crud lovit prin încetarea din viaţă a fiului său Nica G. Alexandru elev de clasa VII şi An. III de Conservator (vioara).

Inhumarea va avea loc azi Marţi 13 Iunie, orele 6 p. m. la Cimitirul Eternitatea, unde se află depus corpul.

Deosebitele noastre condoleanţe întristatei familii.

Brigada de siguranţă, a isbutit să aresteze la Vaslui, pe un al treilea tovarăş din banda care au asasinat pe d-nii Kapri si Baroncea la Roman.

O scrisoare.—Primim următoarele cu rugămintea de a le da publicităţii.

Domnule Director,

De câteva zile vedem că la grădina Copou se lucrează la îndreptarea aleelor aşa cum au fost în timpurile normale. Acest lucru mi-a adus aminte că tot în acele timpuri existau bănci şi pe aleele mai puţin principale, existau bănci şi pe strada Carol dar în timpul războiului au... fugit (nu ştiu unde) de frica Ruşilor. Dacă nu putem cere ca să se readucă bănci pe strada Carol, nu putem să nu cerem să se readucă bănci pe aleele secundare ale grădinei. Se găsesc câteva bănci la grădina din strada Ghica-Vodă care stau acolo fără nici un folos, deoarece grădina e închisă, s'ar putea face apoi bănci simple după modelul celor ce stau pe aleele de după grădină până la Parcul Sportiv.

Am mai ruga ca primăria să dispue ca să se dea drumul apei la o cişmea din fundul grădinei (acea de lângă parcul de tenis). Cerem acest lucru pentrucă nu oricine îşi poate permite luxul să bea bere sau să consume prăjituri pentru a-şi potoli setea... Şi sunt cam mulţişori aceştia (Ar fi deajuns să citez pe elevi şi studenţi).

Am dori ca cererea noastră să nu rămână numai pe hârtie.

D. Răducăneanu

x Senatul universitar va fi convocat pe ziua de Mer uri.

Intre chestiunile principale de care senatul se va ocupa la această şedinţă, va fi examinarea raportului comisiunei care a anchetat neregulele de la căminurile studenţilor şi va aviza asupra măsurilor de luat, în concordanţă cu acest referat.

Dacă până la data ţinerei şedinţei, rectorul va fi pus în cunoştiinţă, de către organele administrative şi judecătoreşti că autorii devastării chioşcului de ziare din strada Brătianu, sunt studenţi, şi chestia situaţiei lor în universitate va veni la această şedinţă în desbaterea senatului universitar.

Serviciul de aprovizionare al comunei urmează a fi lichidat până la sfârşitul lunei.

Acest serviciu va fi desfiinţat, urmând ca pentru veghiarea aprovizionării oraşului cu grâu şi lemne, se va delega pe unul din consilieri.

x La prima şedinţă a comisiei interimare, care va fi convocată mâine, se va aviza asupra măsurilor pentru ieftenirea traiului.

Se ştie că de un an şi mai bine, lucrările începute de d. Teitler în strada Lăpuşneanu, au fost oprite de comună.

Ne întrebăm însă de ce nu se impune d-lui Teitler să continue lucrările pe baza şi conform raportului ultimei comisiuni de ingineri, sau să dărâma schelile care de atâta timp împiedică circulaţia în artera cea mai principală şi umblată din oraş.

Măsuri imediate se impun cel puţin în ce priveşte ridicarea schelelor.

O mare surpriză pentru Ieşeni.—Cu începere de Joi 15 Iunie a. c. Cinematograful Elisabeta ne redă pe ecranul său căsătoria Princesei Marioara cu Regele Alexandru I al Serbiei, care a avut loc la Belgrad în ziua de 8 Iunie a. c.

Spectatorii vor putea admira marele eveniment în toată grandoarea lui, măreţele serbări ale căsătoriei regale, demonstraţiile de simpatie ale poporului, împucătoarele cortegii şi întreg fastul nunţei regale.

Merită toate elogiile Direcţia acestui Cinema, care nu cruţă nici un sucrificiu pentru a reda cu o înţeală uimitoare cele mai mari evenimente ale zilei.

Nişte răifăcători prin spargerea unui geam, au pătruns în locuinţa lui Croitoru din comuna Goleşti furând numeroase lucruri din casă,

La Primărie are loc azi o consfătuire intimă, în vederea distribuirei delegaţiunelor ajutorilor de primar.

Tabloul de avansare printre funcţionarii căilor ferate din regiunea Iaşi, a fost asi supus spre aprobarea d-lui Tancred Constantinescu, directorul general al căilor ferate.

Normalizarea liniei Chişinău.— La căile ferate se desfăşoară o activitate deosebită pentru normalizarea liniilor din Basarabia.

*

Linia Noua Sulita—Văscăuţi e gata şi transformată a şi fost pusă în funcţiune.

De pe urmă acestei transformări ad rămas 800 vagoane de linia largă şi 262 maşini.

Prefacerea vagoanelor pentru linie normală este uşoară şi va putea fi făcută în atelierele din ţară.

Transformarea maşinelor însă va trebui încredinţată fabricelor din străinătate.

Până în toamnă normalizarea liniei va ajunge până la Larga, aşa că va fi un trafic direct Cernăuţi—Larga.

*

Normalizarea liniei Iaşi—Tighina continuă, şi se crede că până cel mai târziu două luni, trenurile vor circula direct Bucureşti—Tighina.

In camera franceză s'a depus un proect din iniţiativă parlamentară, pentru suprimarea taxei pe cifra de afaceri,

Din lipsa membrilor din comitet, adunarea generală a medicilor, secţia Iaşi, a fost amânată pentru Duminecă, ora 6 seara

La oficiul stărei civile, s'au înregistrat în cursul lunei Mai 205 născuţi, 142 morţi, 102 căsătorii şi 9 divorsuri,

Staţiunile de băi din străinătate, mai ales cele din ţările vecine, fac prin unele ziare, o reclamă mare ca să atragă clientela din România.

Societatea română de hidrologie medicală şi climatologie atrage toată atenţiunea cetăţenilor din România că nu există în străinătate băi şi ape minerale mai bune decât ce'e din ţară, care sunt chiar superioare şi că plecarea la staţiuni departe este chiar în paguba sănătăţei şi a pungei (valuta nu se poate desfiinţa de administraţiile staţiunilor străine).

Cei cari au nevoe de băi, să meargă numai la cele din ţară, contribuind astfel la ridicarea lor, spre folosul sănătăţei tuturora.

Medicii sunt cu stăruinţă rugaţi a recomanda clienţilor numai staţiunile din ţară, pentru că există de tot felul,

ECOURI

— *Pantofi albi* de olandă toate numerile, cu şnur şi bareta, Lei 100 perechea, la Magazinul Noutăţilor, str. Alecsandri 11 vis-a-vis de Primărie.

— In cerc intim şi într'o atmosferă plăcută s'a sercat Duminică 11 Iunie c. logodna d-rei Matilda H. Solomon cu d, Emanuel Bernştein.

— Delicioşul oţet de vin natural se vinde cu 6 lei litrul la Magazinul de coloniale şi delicatese şi băuturi spirtoase Solomon Blumer Iasi, str. I. C. Brătianu 172, (lângă Hotel Binder).

— Se aduce la cunoştinţă onor public, că ceasornicăria Fraţii Tischler, Iaşi str. Ştefan cel Mare 33, CUMPARA briliante şi obiecte de ocazie, de aur, argint şi platină, oferind preţurile cele mai mari.

— *Şosete* toate mărimile şi culorile Lei 12 perechea la Magazinul Noutăţilor Iaşi Str. Alexandri 11 peste grum de Primărie.

— Bodega „Dealul Panciulu Solomon Blumer—Iaşi str. C. Brătianu 172 (lângă Hotel Binder) vinde pentru acasă cu preţurile cele mai reduse vinuri din cele mai renumite podgorii din ţară. Vizitaţi spre a vă convinge. Se trimete şi la domiciliu.

SPECTACOLE

x Cinema SIDOLI (Soc. Mărăşti).—Astăzi în matineuri şi seara se reprezintă premiera ERUCTUL OPRIT (Le fruit de'endn) dramă de mizerie în mijlocul luxului. In 6 acte mari jucat de somităţile scenice în frunte cu drăgălaşa MILDRET HARYS CHAPLIN şi PRISCILLA DEAN.

x Grădina şi Sala Cinema ELISABETA. — Astăzi se reprezintă VALUL FERICIREI, mare dramă sentimentală în 5 acte. Intreaga acţiuno e captivantă. In rolul prim apare d-ra LOLA VISCONTI BRIGNONE o stea a artei dramatice moderne. Programul mai cuprinde cel mai nou număr din Pathe Journal şi o tplendidă comedie,

ULTIME INFORMAȚIUNI

x **Regimul votului universal a răsturnat multe. Cu toate acestea niminea nu și-ar fi închipuit că va stârni atâtea ambițiuni și pofte de măsurate și că va distruge la atât de mulți spiritul de autocritică.**

Odinioara partidele politice cunoșteau oare-care ierarhie și formularea doleanțelor se făceau cu oare-care discreție și decență. Astăzi arivismul nu cunoaște reticențe.

Faptul a fost cu prisosință invederat, cu ocazia constituirei nuoi comisiuni interimare. Imensa majoritate a nuoilor consilieri — afară de femei și evrei — au cerut delegațiuni.

Astfel d-nii Scobai, Bantaș, Voinea, Frățiță, Pancu, Ioan Constantinescu etc. etc. au cerut delegațiuni, sub amenințarea de a demisiona și a pleca din partid.

Ceva mai mult. Se citează cazul unic, care a pretins delegațiune, indicând și anume serviciii, pe care le reclamă pentru dânsul.

Odinioara se știa cel mult cine s'ar fi convenit să fie ajutor de primar. Astă zi aproape nu mai este un membru de club ca să nu pretindă această demnitate. Nici măcar noțiunea cine nu poate fi ajutor de primar n'a mai rămas in ființa.

Incă una din binefacerile votului universal, in prima sa etapă de experimentare.

x *Scrisoarea, apărută azi într'un ziar de dimineață și semnată de d. Penescu, e te menită a fi începutul unei lupte pub'ice, între cele două nuanțe din clubul liberal local.*

Atacul d-lui Penescu, a provocat mare vâlvă în rândurile tinerilor liberali, cari sunt decișI la o replică, fără menajamente.

In materie de procedeuri, pretind acești tineri liberali că actele acestora dăunează in ori ce caz mult mai puțin partidului, de cât acele comisie in vremuri de nuanță așa zisă a «bătrânilor liberali».

Centrul a fost prevenit de cele ce se petrec in Iași.

x **Cazul d-rului Moldoveanu.** — Știri din capitală anunță, că în cele din urmă, ministerul sănătăței publice va da o soluție dreaptă cazului d-rului Moldoveanu din Cluj.

După cum se știe, în potriva acestui profesor, eminent om de știință, s'a pornit o violentă campanie, din motive josnice de concurență profesională. Campania aceasta a găsit răsunet la direcția sanitară și în special la d. dr. Bordea, și unele măsuri disciplinare au și fost luate în potriva d-sale.

Pentru ca să se vadă, cu câtă patimă a fost condusă această campanie, relevăm că cel însărcinat cu ancheta urmează a fi scos acuma din inspectoratul sanitar, pe motiv că a fost condemnat definitiv de justiție, la 6 luni închisoare pentru fapte penale.

Studiul amănunțit al dosarelor, a convins pe ministrul că este vorba de o adevărată cabală și, în conformitate cu cererea d-rului Moldoveanu, chestiunea este vorbă să fie trimisă în studiul consiliului administrativ.

D. dr. Moldoveanu va fi apărat de d nii profesor Slătineanu și d r Cazacu.

Curtoazie franco-cehoslovacă — *Zilele acestea, d. Appel, rectorul Universității din Paris, a sosit la Praga și a încredințat Universității cehoslovace medalia de argint, ca dovadă de simpatie a înaltei instituțiuni pariziene.*

❑ **Medicii cari vor să participe la congresul general al medicilor din Chișinău, au a se înscrie la cancelaria serviciului sanitar, str. Sărăriei 67.**

Inscrierile se primesc până în ziua de 16 Iunie.

x **Comunale.** D. C. Toma președintele comisiei interimare a fixat azi delegațiunele ajutoarelor.

D. Gh, Scobai a fost desemnat prim ajutor de primar și delegat cu mandatările, piețele și abatorul.

D, Vasiliu Voinea, ajutor de primar, delegat cu: Serviciul Tehnic, arhitectura, poduri și șosele, apelor salubrității.

D. I. Bantaș, ajutor de primar cu delegațiunile: Domeniile, contencios, iarmaroacele, străzile.

*

Intre primele măsuri luate de noul primar remarcăm aceea, ca începând de mâine dimineața, o echipă volantă va păși la imediată reparare a străzii Lăpușneanu.

*

A doua măsură, e aceea că de mâine dimineață prețul cărnei de porc va fi 9 lei.

Ordonanța cu noul preț va apare chiar astăzi.

Traiul la Roman

Scumpirea excesivă a alimentelor. Se impun măsuri de îndreptare. Viața culturală

Roman 12 — Am repetat de mai multe ori că traiul pentru romașcani devine pe zi ce merge, o povară care peste puțin timp, nu va mai putea fi suportată de cât de o mică parte dintre concetățenii noștri, acei cari au pungile bine garnisite. Restul — marea masă a funcționarilor și muncitorilor, este amenințată de ruină fizică, pentru că alimentele grație prețurilor fantastice la care au ajuns, încep să devină inaccesibile acelora cu veniturile modeste.

Vom face o mică expunere a faptelor pe cari se întemeiază afirmările noastre, pentru ca să punem mai lămurit în evidență pericolul ce ne amenință și răspunderea ce și-o asumă acel care specalează hrana mulțimei.

Vom începe cu primul aliment indispensabil omului care numește: carnea.

La Roman carnea de vacă (numai oase) se vinde cu 12—13 lei kgr.; sunt unele săptămâni când acest aliment lipsește cu d săvârșire. Cu pâinea noastră cea de toate zilele acelaș lucru.

La început când s'a urcat prețul ei cu 0 50 bani la kgr. ea se fabrică în condiții bune; acum se face la întâmplare. Cerem reînființarea acelui control pe care îl făcea D-l consilier Griuberg în ce privește greutatea și calitatea pâinii ca și a făinei din care se fabrică.

❑ **Comuna dispunând de două vagoane de porumb, le va pune în vânzare pe la brutării, cu 2,35 kgr.**

Ca să încheiem, vom nota aci cu cât se vinde azi la noi un kgr. de caș prosspăt. In vara anului trecut cașul se vindea cu 9—10 lei kgr. Astăzi plătim 15 lei kgr. un soi de caș din care zerul lipsește în abundență.

In ceiace privește zarzavaturile acestea au ajuns la o scumpete exagerată. Vom nota în treacăt: 4—5 fire ceapă sau usturoi 1 leu, 3—4 ridichi 1 leu etc. etc. Această sporire de prețuri fantastice nu poate să fie cu nimic justificată.

Măsurile represive pe care autoritățile ar urma să le aplice vor trebui să fie îndreptate și contra producătorilor cari au devenit specialiști ai speculei.

*

— Orașul nostru monoton și lipsit de viață culturală, a înregistrat săptămâna aceasta un succes cu adevărat frumos. Un cerc de d mni și doam e au apelat la distinșii literați I. Sternberg, I. Botoșanski și Elizer Steinberg, invitându-i să citească ceva din scrierile lor. Așa că Joi 8 Iunie a avut loc o șezatoare cultura'ă în sa a Schwartz, unde a venit un public select, dornic de lucruri frumoase.

D. I. Sternberg, a analizat literatura idișului arătând rolul ei în prezent și cel ce va trebui să îl joace în viitor. D-nii Botoșanski și Sternberg au citit din scrierile lor.

Publicul i-a răsplătit prin ropote de aplauze.

Moso.

Banditismul în Bulgaria

— O relatare exactă asupra păcatelor regelui Boris —

In localitate s'a primit o scrisoare din Bulgaria, de la o persoană în măsură a cunoaște în detaliu toate împrejurările din acea țară. Scrisoarea poartă dată 6 Iunie.

Din ea extragem:

„Anul acesta s'au făcut prea puțină preumblări la Kazamlâk, valea trandafirilor, între altele și prin aceia că pe acolo umblă bande de tâlhari, cu care e împânată întreaga Bulgaria. Nu e zi în care să nu fie prădați și omorâți zeci de oameni.

Ceia ce se petrece la noi în Basarabia e floare la ureche.

*

Chiar Regele Bulgariei a căzut zilele trecute cu surorile lui, în mânele unei astfel de bande; însă fiind recunoscut, hoții s'au purtat cavalerește i a liberat pe toți și i-a escortat o bucată bună de drum, ca să nu cadă în mâna altor bandiți mai puțin cavaleri".

Se vede că bandiții din Bulgaria sânt profund dinastici.

Ravagiile grindinei la Bacău

BACAU. — O ploae torențială însoțită de grindină, a căzut asupra orașului și a părței nordice a jud. nostru. Grindina a atins pe alocurea mărimea nucilor.

Semănăturile de la periferia nordică a orașului au fost distruse în întregime.

Mari ravagii se anunță din județ. In comunele Hemeiuși, Fântânele, Gârleni, Andrieșești livezile și viile au fost distruse aproape în întregime. Semănăturile au suferit mai puțin.

In schimb, în partea de sud și sud-est a județului n'a plouat mai de loc.

SIGURANȚA OPEREAZĂ LA HUȘI

Huși.— Șeful siguranței locale, d. Vasile Blăniță, a făcut ieri dimineață o descindere, la sediul organizației muncitorești din str. Schit, controlând scriptele și confiscând actele asupra afilierei la Internaționala a treia.

Altceva clandestin n'a fost găsit,

Leontin

N. R.— De remarcat că această operație a siguranței se face după publicarea decretului prin care se amnestiază afilierea la Internaționala comunistă.

Director de școală

— bătăuș recidivist —

P. Iloaei. — D. Horodniceanu, directorul școalei israelito-române din localitate, a bătut în plină ședință pe președintele comitetului școlar, d. Șepsel Vestler.

D. Horodniceanu s'a mai ilustrat aldată prin asemenea apucături.

Amănunte urmează.

Cor.

❑ *D, Iorga și bolșevicii.*— D. prof. N. Iorga, aflându-se la Paris, pentru a preda cursuri în Facultatea de litere, a acordat ziarului „L'Intransingeant" un interview istorico-social-politico-literar.

Vorbind despre bolșevici d. Iorga s'a exprimat astfel:

„Documentele mele personale fac parte din această pradă necinstită (tezaurul din Moscova); și arhivele afacerilor noastre externe..

— Nu vă temeți de agresiunea apropiată a bolșevicilor?

— „Absolut de loc: teama pe care v-o inspiră acești, tatar întârziați, acești urmași ai lui Gengis-Khan, îmbuibați cu Karl Marx, acești nebuni a căror ultima lumina de bun simț luminează drumul spre mormânt și care știu ei bine ceia ce prețuesc și încontro merg nu ne surprinde mai puțin de cât entuziasmul pe care ei îl inspiră comuniștilor d-tră din Italia și Franța. Cât despre noi, noi am văzut unul din regimentele noastre aresrând la Galați una din diviziile lor mercenare și suntem foarte liniștiți".

Evreii și darul de nuntă

In calitate de vechiu impresar și conducător al teatrului evreesc din localitate, viu să fac un călduros

APEL

Catre toți cetățenii evrei din Iași

CETAȚENI EVREI. Am dat totdeauna dovadă de nemărginita noastră dragoste pentru PATRIE și TRON; am arătat ori de câte ori am avut ocazia că Frații noștri știu să și iubească țara, ca adevărați cetățeni ai ei; acum avem din nou ocazia să dovedim cât de nețărmurită este dragostea noastră pentru tron și țară.

In seara zilei de JOI 15 IUNIE ora 9 jum. precis va avea loc în Grădina „Pomul Verde" o adevărată sărbătoare națională cu un program ales se va reprezenta: PE AICEA NU SE TRECE! poem eroic de Corneliu Moldoveanu și Mircea Rădulescu; GELOZIA, comedie într'un act de Bischoff și SE FACE ZIUA, dramă într'un act de Zaharia Bârsan.

Tablouri patriotice, cuplete de actualitate, Balet, Dansuri, Producțiuni artistice, etc. cu bine-voitorul concurs al întregei Companii KANAPOFF și a următoarelor persoane: D-rele Lirica Mândru, Elisa Colceag, D-nii N. Sava, Carol Cron, Alex. Cana, Grig. Dimitriu, Titus Lapteș, Const. Rusei, Valeriu Mardare, D. Constantinescu, Ilie Zimbinschy, Titu Neculau și Const. Șarambey.

Corul orfălinatului Evreesc de Războiu sub conducerea D-lui Darim, profesor de muzică la Liceul Internat.

Nimeni nu trebue să lipsească dela acest mare și grandios Festival Național, întreg beneficiul servind ca *Dar de Nuntă* iar cu această ocazie vom subvenția Orfelinatele și Marele Azil de Bătrâni din localitate pe magnificul nume *Al Alteței sale Regale Principesei Măioara a României și Al M. S. Regele Alexandru al Serbiei.*

Toată suflarea evreească, mic și mare, tineri și bătrâni să venim în corpore, la această măreață Manifestație Națională! Contribuând astfel, nu numai materialmente, dar și moralmente pentru un scop atât de nobil.

Nu mă îndoesc că veți răspunde în număr cât de mare și cu cec mai mare tragere de inimă.

Intreaga asistență va fi fotografiată de Dl. Z. Weiss.

Herman Braunștein
Impresar, Conducător Teatrului Evreesc Iași

Tacâmuri
(linguri, furculițe, etc)
Orig. „Victoria-Aluminium"
Art. 940—984
Cuțite de oțel pentru masă, bricege (fabricațiune germană), deasemenea ace: p. mașini de cusut, pentru saci pentru brodat, pentru blănari, spelci de păr, articole de galanterie, etc., vinde en gros, cu prețurile cele mai eftine ale zilei,
ISAC ROSENBACH
Cernăuți
Pfargasse 6 (Mehlplatz)
Expediții poștale, zilnic

Matilda Solomon
Emanuel Bernstein
Logodiți
Iași

OLGA FINKELȘEIN
CAROL FRIEDMAN
Logodiți
Iași *Săveni*
In locul oricărei alte înștiințări

Bun dactilograf
cunoscând perfect corespondența și contabilitatea germană, dorește a ocupa un post.
A. S.

Praticant
de birou, cu practică și cunoștință în lucrări de birou, caută
Soc. „IMPORTUL"
Iași, str. Ștefan cel Mare 67

Se caută
un PRACTICANT pentru birou și o DOMNIȘOARĂ care să cunoască dactilografia.
A se adresa la fabrica de oglinzi ILIE I. MENDELSOHN, Strada Sf. Lazăr 22

Obloane din oțel
Construcțiuni pentru ferirea razelor solare
Grilaj împreunabil,
FABRICA
J. Walzer și Fiu
Cernăuți str. Pitey 6 | A

DOCTORUL
Jacques Goldner
fost Asistent Universitar
— BOLI DE COPII —
Cons. 2—4
Str Mărzescu 17

DOCTORUL
H. Wechsler
Boli interne, venerice, sifilis
Cons. 8—10 a. m. și 1—4 p. m
— Str. Armeană 4 —
(colț cu str. Cuza Vodă)

FIRME
prețuri pe jumătate
pentru comerț, industrii, birouri, bănci, farmacii, meseriași, profesioniști, autorități, etc., comandați la
I. MAX (str. C. Negri)

Pavilion de fer vând
G R A J D
bun pentru două automobile închiriez.
Cociu Păcurari 53

Pregătire serioasă pentru Concursuri, de către institutori dela școlile statului

Cu aprobarea ministerului se prepară serios absolvenți ai cursului primar pentru concurs la gimnazii, licee, școli normale, seminarii, școli militare etc.

Se prepară elevi și eleve din toate clasele pentru întărit și ecsamene particulare din Septemvrie.

Inscrieri se fac până la 20 Iunie la școala de băeți No. 6 „C. Negri" strada Eternitate.

Convocare

Toți lucrătorii și toate lucrătoarele din atelierele de croitorie sunt convocați la o consfatuire în seara de

Marți 13 Iunie ora 8 seara fix

în Sala Langa 7 unde se va discuta asupra situațiunei lor pentru a găsi mijloace de imbunătățire.

Tot atunci se va pune și bazele Sindicatului Croitorilor.

Comitetul de inițiativă

PUBLICAȚIE

Se aduce la cunoștința generală că în ziua de Vineri 16 Iunie cr. ora 10 dimineața se vinde prin licitație publică circa 8000 opt mii litri vin de Basarabia, 480 litri drojdie inclusiv vasele.

Vânzarea se face în contul D-lui Herș Rozenfeld Chișinău din ordinul d-lui Iosef Zelig Iași și va avea loc în Bursa de Comerț Iași situată în localul Camerei de Comerț str. Cuza-Vodă 67.

Vineri se poate vedea între orele 9—12 dim. în Iași str. Căpitan Păun 21.

M. ȘERBĂNESCU
Mijlocitor oficial.

PIANINA
bună marca SCHIDMEIER bătrânul de vânzare.
Avram Avram Str. Col. Langa 5 în curtea școalei catolice.

Brillante
Perle, Smaragde,
Bijuterii și metale prețioase
cu prețuri mari
cumpără SUSSMANN
Iași, Str. Ștefan cel Mare 29
(deasupra Magazinului „La Romașcanul"
ORELE 2—6 p. m.

Fabrica de Automobile și Autopluguri
L A U R I N et K L E M E N T
representată prin dl Ing. I. JIRASEK
și
SOCIETATEA MARFA
Roagă pe toți Domnii proprietari și arendași de moșii să bine-voiască a asista la încercările ce le vom face în ziua de 14 crt. ora 10 dim, cu un
AUTOPLUG
pe moșia Proselnici, proprietatea d-lui Dobreanu la klm. 11 pe șoseaua Iași—Voinești,
Autocamioane vor sta la dispoziție în Piața Unirei în sus-zisa zi la ora 8 dim.

Leobersdorfer Maschinenfabriks a. g.
LEOBERSDORF lângă Viena
Motoare „Diesel" originale, patent, Turbine, Flaschenzüge, Mașini de micșorat „Hartz"
Representant și depozitar pentru BUCOVINA, MOLDOVA ȘI BASARABIA
D. KRAESSEL, Cernăuți
Birou technic pentru mori, articole penrru fabrici de cherestea și orice articole pentru industrii
Depozit special de articole technice, industriale și instrumente de tot felul.

„OPINIA“ IN TARA

ŞTEFĂNEŞTI (Botoşani)

Viol.— Zilele acestea, individul Gh. Damaschin zis Cărnaţarul, din localitate, a violat în grădina curţii pe copila Aneta Ştefănescu în etate de 13 ani, după ce i-a promis că o va lua în căsătorie.

Autorităţile au arestat pe Damaschin înaintându-l parchetului din Botoşani.

Conferinţă preoţească.— La 15 Iunie c. se va ţine în localitate o conferinţă preoţească sub preşedenţia Protereului de judeţ Alexandru Simionescu.

Dante.

PODUL-ILOAEI

Zioniste.— In ziua de 1o Iunie cor. ora 9 seara, a avut loc în localul şcoalei israelito-române o întrunire „Zeine-Zionistă“ convocată de d. A. Polickman.

La această întrunire a asistat şi d. Lerner din Iaşi, ca reprezentant al Federaţiei „Zeire zioniştilor“ din România. Iau parte la această întrunire în total 16 persoane în mare parte minori.

Se pun bazele unei secţii locale a „Zeire Zion“ compusă din 12 membrii şi se mai hotărăşte ca pe Sâmbăta viitoare să vie din nou d. Lerner şi atunci se va proceda la alegerea unui comitet din aceşti 12 fruntaşi zionişti („Zeire Zion“).

Edilitare. — Serviciul tecnic judeţean a început repararea străzilor Naţională de sus şi jos prin punerea de prundiş şi astuparea tuturor gropilor ce erau în aceste străzi.

Pentru direcţia poştelor.— Vineri 9 Iunie cor. în trecere spre Hârlău, controlorul poştal Nicolau a dat ordin conducătorului poştal local de a nu preda în gară ziarele depozitarului local, ci a lăsa ca abia poşta să le elibereze.

Atragem atenţia celor în drept rugându-i a lua măsuri ca să nu se mai dee asemenea ordine, care produc întârzieri în distribuirea ziarelor.

Coresp.

BACĂU

Serpare şcolară.— Sâmbătă 1o Iunie a avut loc în sala Ateneului, serbarea de fine de an la şcoala profesională de fete din localitate.

Deşi programul a fost destul de scurt totuşi prin felul cum a fost aranjat şi mai ales prin modul cum s'au achitat elevele de rolul lor, a făcut o impresie bună.

In program figurează câteva declamaţii, corul şcoalei, care execută câteva bucăţi foarte bine redate sub energica conducere a d-nei Mihăilescu, câteva dansuri, o piesetă şi un tablou vivant. Clou-ul serbărei l-a format dansul naţional executat cu multă măestrie de 8 eleve. La dans s'a remarcat d-ra Dârlău, care a dovedit cu prisosinţă că pe lângă un fizic mai mult de cât plăcut, posedă reale calităţi coreografice.

Serbarea se termină cu un tablou vivant reprezentând un lagăr de ţigani. Tabloul, prin modul original cum a fost aranjat, a stârnit ropote de aplauze.

La această serbare a mai dat „nepreţuitul“ său concurs şi orchestra reg. 29 | 5 obuziere, care a făcut o impresie foarte rea, prin modul cum unii executanţi şi-au executat partitura. Să nu creadă d-nul Gheorghiu că bazat pe succesele sale trecute, poate să se prezinte cu o orchestră complect dezorganizată. Nu de alta, dar într'o bună zi vom zice că orchestra 29 | 4 obuziere s'a desfiinţat, bine înţeles din „lipsă de fonduri“.

Edilitare.— Printr'o ordonanţă a primăriei, s'a hotărât ca grădina publică din localitate să-şi închidă porţile la ora 12 noaptea în timpul săptămânei şi la ora 2 noaptea când se va da vre-o serbare.

Oly

MARAŞEŞTI

Sinuciderea unui arestat. — Sub. Comis. Grig. Mihailescu din poliţia gării a arestat pe sold. maşinar Diamandi Petre pe când voia să vândă 2 piese de aurunui evreu. Făcându-i percheziţie, s'a găsit asupra lui un ceas de aur, unul de argint, o brăţară, o sumă de bani de argint şi mai multe juvaericale.

Cercetat, declară că le are de la o mătuşă a sa din Iaşi Saltana Anastăsescu.

Cerându-se relaţi telegrafice până la sosirea răspunsului, a fost pus în fiare şi dat în paza gusralilor c. f. r.

Inchis într'o cameră, a găsit un revolver cu care şi-a tras un foc în regiunea inimei.

Transportat la spital, s'a constatat că glonţul a perforat plămânul stâng. Starea lui nu e gravă.

Fiind implicat în mai multe furtnri la Iaşi Brig. de siguranţă de acolo a cerut transferarea lui cu actele dresate de cele comise aici.

Sub escortă a fost trimis la Iaşi.

Inmormântarea unui funct c. f. r.— Eri a avut loc înmormântarea decedatului Vasile Sava, fost şef al reviziei aparate centrale Vasluiu. Cu această ocazie D-l C. Marinoiu şeful gării locale, a luat frumoasa iniţiativă ca împreună cu Dl. Controlor Stan şi peste 50 de funcţionari să conducă la locul de veci pe cel plecat dintre ei. La Biserica Împiegatul Matei a ţinut o frumoasă cuvântare.

SIG

Epitropia Spitalului Israelit din Iaşi

Convocare

In conformitate cu art. 21 din statute Domnii membri donatori şi cotizanţi ai spitalului sunt rugaţi a lua parte la

Adunarea Generală Ordinară

care va avea loc:

Duminică 25 Iunie

orele 3 p. m. în localul şcolei „Cultura“ din str. Mârzescu 26.

La ordinea zilei este:

1) Darea de seamă a gestiunei anului financiar 1921-1922.

3) Aprobarea bilanţului şi descărcarea epitropiei.

3) Votarea budgetului pe anul financiar 1922—23.

4) Modificarea unor articole din statute.

5) Alegerea de epitropi pe un nou period de 3 ani. In acest scop se aminteşte că conform art. 26 din statute, 10 membri cu drept de vot au dreptul de a forma listă de 17 candidaţi pe care urmează a o prezenta epitropiei tipărită într'un număr de 1000 exemplare, cel puţin cu 3 zile înaintea datei fixată pentru alegere.

Preşedinte *Moritz Wachtel*

Secretar Leon Biber

PRIMUL
Depozit de CHERESTEA
MOLDOVA FORESTIERA
Iaşi, Strada Uzinei No. 11 şi 11 bis
E BINE ASORTAT şi vinde cu preţuri REZONABILE

Gimnaziul PARTICULAR VATRA DORNEI voieşte să angajeze cu începerea anului şcolar 1922|23 un profesor care are examenul de capacitate din matematici, ştiinţele naturale şi fizico-chimice. Condiţiile de retribuţie ca şi la şcolile statului eventual şi locuinţă. Doritorii se vor anunţa la direcţiunea gimnaziului până la *1* Iulie 1922.

Specialist

în reparaţiuni de maşini de cusut, gramofoane, maşini de scris, etc.
Chemat, viu la domiciliu.
Doritorii se vor adresa d-lui
MAX REINHORN
Iaşi, Bulev. Brătianu 22

Librăria Centrală

IAŞI, STRADA MARZESCU No. 25

are în permanenţă un mare depozit de:

REGISTRE şi carnete pentru impozite, Registre pentru salariaţi, pentru depozite de vinuri, registre comerciale de toate mărimile şi grosimile. Cerneală Pelikan, hârtie comercială foarte fină, plicuri, etc. Preţurile cele mai eftine

BYRON STEAMSHIP COMPANY Ltd. LONDON

M. Embiricos & Co.

Bucureşti, Str. Paris No. 1

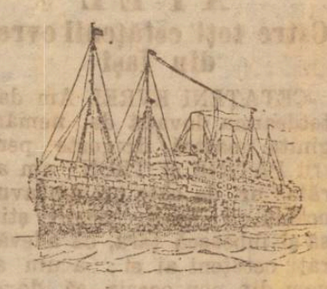

Linie regulată şi rapidă bilunară
Constanţa direct New-York
următoarele transatlantice de lux
„THEMISTOCLES“
pleacă la 11 Iunie
„CONSTANTINOPOLE“
pleaca la 1 Iulie
„MEGALI HELLAS“
pleacă la 18 Iulie din portul
Constanţa direct New-York
cu escala la Cospoli, Pireu
„KING ALEXANDER“
pleacă la 4 August

Vapoarele sunt acomodate cu tot confortul modern având cabine pentru clasa I, II şi chiar pentru a III-a. Se primesc marfuri şi călători pentru *Constantinopole, Pireu, New-York* precum şi pentru *Neapole şi Marsilia.* Pentru orice informaţiuni detailate şi pentru înscrierea actelor necesare pentru primirea numărului de ordine al vizelor americane, spre a nu veni acum personal pasagerii interesaţi, rugăm a vă adresa biroului nostru Central.

M. EMBIRICOS et Co.
Bucureşti — Str. Paris No. 1 — Telefon 36
Sucursale: Constanţa—Str Lascăr Catargiu 18
Galaţi şi Constanţa.

Cereţi pretutindeni
MIŢULIN
cea mai bună pasta de curăţit ghetele albe şi colorate, de pânză, antilopă, etc.
Se află de vânzare la drogherii şi magazine de manufactură. Dep. general Farmacia Dr. KONYA, Iaşi

Sanatoriul Dr. Tzalcu

Iaşi, Str. Carol 20, Telefon 368

Situat în regiunea cea mai frumoasă şi mai higienică a Iaşului s'a reorganizat şi mărit pentru a corespunde cerinţelor actuale.

Clinică chirurgicală perfect instalată. Asepsia cea mai riguroasă. Se practică orice intervenţiune Adaptat la chirurgia de urgenţă.

Gynecologie, Ortopedie, Electroterapie Mecanoterapie. Se primesc la consult cu medici distinşi, după specialităţi, boli interne şi nervoase (excluse boli contagioase şi nervoşi turbulenţi).

Informaţii şi consultaţiuni între orele 2 — 4 p m.

AVIZ *Aduc la cunoştinţa generală precum şi a vechei mele clientele că am redeschis renumitul meu*

Atelier de Croitorie

unde se efectuiază cele mai moderne haine bărbăteşti. Deasemenea am în depozit materialele necesare precum şi cele mai fine FURNITURI
Rog a mă vizita spre convingere.
Atelierul în casa proprie strada Petru Rareş No. 9 bis (*alături de localul* „LA TERASA“)

S. WACHMANN

Acid Carbonic

din Fabricele de zahăr şi spirt Ripiceni
vinde mai eftin ca ori unde
Reprezentant: I. PINCU
Iaşi, Str. Anastasie Panu 6

FOTOGRAFII

artistic executate toate formatele până şi mărimea naturală, FOTOGRAFII pe porcelan pentru morminte arse în cuptoare 1000 grade căldură reuşită garantată, obţineţi numai la fotograful Curţii Regale WEISS, Iaşi Piaţa Unirei.

Cea mai bună apă MINERALĂ PURGATIVĂ este aceea de la
BREAZU
IAŞI
AUTORISATĂ DE STAT.
Premiată cu medalie de aur la Expo din Bucuresci 1894.
Recomandată cu preferinţă de D.nii Medici
Efect prompt şi sigur
dosa mică, gust plăcut
Cereţi dar numai
APA MINERALA DE BREAZU
Care se găseşte la toţi vânzatorii de ape minerale din ţară.
Depozit general Fraţii Dr. Konya Iaşi

„OPINIA“
se găseşte, zilnic, de vânzare la
REGIA SAVA
str. Anastasie Panu
(lângă Drogheria Rosenştein)
precum şi la
HAIM BERCOVICI
magazin de mărunţişuri
str. Palat 10

Reprezentanţe
pentru Moldova, Basarabia, Bucovina, preia
„HERMES“
— IAŞI —
HENRY GRINBERG
Agenţie Generală de Comerţ, reprezentanţe, Consignaţiuni.
— Bulev. Ferdinand 9 —

H. Gherner
Avocat
— Iaşi Str. Mârzescu 26 —
Cons. 8—9 dim. şi 6—8

Cartea şcolarului în vacanţă

de Dnii Victor Munteanu şi C. Zaharia se recomandă părinţilor. ca cea mai instructivă şi educativă lucrare didactică pentru ocupaţiunea plăcută în timpul vacanţei a elevilor din şcoala primară.

Asemînea recomandă d-lor Institutor şi On. Comitetelor şcolare pentru premii.

Editura „Librăria Românească“ str. Lăpuşneanu 37, Iaşi.

Crema de Ghete
pentru
Lumea Elegantă
Depozit General
GEZA HERCZEG
Fabrică d Produse himice
BUCUREŞTI, str. Caol 16
Reprezentant pentru Iaşi:
H. Rabinovici
Str. Ornescu No. 2

Cassă de bani

mică, de ocazie, se caută spre cumpărare.

A se adresa la administraţia ziarului sub F. D.

ANUL al XVIII-lea No. 4517

1 LEU NUMĂRUL

DUMINICA 18 IUNIE 1922

ABON[illegible]:
UN AN [illegible] LEI 3000
SASE LUNI [illegible] 1500
TREI LUNI [illegible] 750
STR. [illegible]
[illegible]

Biblioteca Universitatii Iasi
UNIVERSITATII
BIBLIOTECA

OPINIA

ZIAR POLITIC COTIDIAN

ANUNCIURI
Se primesc la toate Agenţiile de Publicitate şi la ADMINISTRAŢIA ZIARULUI — IAŞI, — STR. MĂRZESCU 17 —
UN EXEMPLAR VECHIU 3 LEI

Fructul unei politici timorate

— D. Poincaré şi Izolarea Franţei —

Ultimele „*Bulletin du Jour*“, din ziarul „*Le Temps* sunt excesiv de interesante.

Obicinuit scrise de oameni de mare talent, şi care îşi primesc inspiraţia direct de la ministerul de externe francez, de astă dată buletinele în chestiune constituie o adevărată relevaţiune. Ele zugrăvesc, într'adevăr, situaţia în care se află Franţa,—izolată până şi de Belgia, — şi în ce postură a fost pusă marea republică apuseană, graţie politicei d-lui Poincaré.

Căci nu se poate tăgădui că Franţa este actualmente complect izolată şi că, pe de altă parte, politica ireconciliabilă a d-lui Poincaré începe a fi rejudecată de lumea politică franceză.

*

Izolarea o mărturiseşte *Le Temps*. Comentariile lui nu ascund nici faptul în sine, nici durerea pricinuită.

Ceva mai mult. Marele ziar parizian recurge la abilităţi ieftine, surprinzătoare la un organ de publicitate, care invederează pururea o excesiv de serioasă argumentare. Astfel *Le Temps*, în articolul intitulat „*Le Boomerang*“ se sileşte a arata că numai politiceşte deciziunea comisiunei de reparaţiuni reprezintă majoritatea. Financiarmente, ea reprezintă minoritatea, fiind-că Franţa are a primi 52 la sută din reparaţiuni. Deci Franţa reprezintă majoritatea.

De cât argutiile — chiar când sunt mai cu fundament decât pilda de mai sus — nu schimbă faptele şi nici covârşitoarea lor importanţă. Adevărul este că Franţa e izolată.

*

Neajunsul ultim, decizia comisiei reparaţiunelor, care pare a fi provocat atât de mult sânge rău în sferile dirigiuitoare franceze, atinge mai cu seamă pe d. Poincaré.

Politica actualului prim ministru francez începe să dea faliment — iar partidele politice ale dreptei, încep a se îndepărta de omul, în care vedeau odinioară, întruchiparea năzuinţelor lor şovine şi imperialiste.

Formula, pentru îndepărtarea d-lui Poincaré, a şi fost găsită. Ea nu are nimic a face, în formă cu politica externă. În fond, însă, e în strictă conexiune cu aceasta, atât e de adevărat că astă-zi nu se mai poate concepe nicăierea în lume o politică internă absolut destinată de politica externă.

Plecarea d-lui Poincaré se va face pe chestia financiară şi budgetară. Camera nu va admite budgetul, care are excesiv de grele capitole la cheltueli.

De cât un lucru. Aceste cheltueli sunt în strictă legătură cu politica de urmat. Sistemul militarist al d-lui Poincaré nu putea fi aplicat fără alocaţiuni budgetare însemnate, pentru armata de uscat şi mare.

Refuzul acestui budget însamnă denegarea politicei de până astă-zi. Franţa se îndreaptă spre o nouă politică — care, incontestabil, va servi enorm democraţiei şi restabilirei păcei reale.

Experimentaţiunea Poincaré e pe sfârşite. Politica bunului simţ, politica de restaurare economică şi de realizarea păcei adevărate este pe cale de a triumfa.

INSEMNARI

FATALITAŢI MARŢIALE

Tragi-comedia procesului contra comuniştilor, odată cu adăugarea ştirbire a prestigiului ţărei, ajunsese să năruiască cu desăvârşire autoritatea oficială şi omenească a d-lui maior Cernat, instrumentul principal al inepţiei o igarhice.

Cazul studentului Marin contribuise în primul rând la aceasta, prin administrarea pălbelor în faţa Consiliului şi prin periodarea la bară a celor mai distinse personalităţi ale ţărei, care — toate, fără excepţie — au arătat ca înţelesul lucrurilor şi înlănţuirea faptelor stau mai presus de relitatea comprehensivă a unui comisar regal.

Aplicarea de retulai de amnestie l-a scos pe d. Maior Cernat dintr'o penibilă încurcătură.

Şi iată că, în cursul cel din urmă, comisarul regal a voit să şi refacă prestigiul profesional, prin mijlocirea unuia din numeroşii săi martiri: Lupu Goldstein. După ce a cerut Consiliului o aspră sentinţă contra lui Goldştein, comisarul regal a făcut o tranzacţie cu acesta: i-a oferit libertatea în schimbul unei declaraţiuni de vinovăţie a lui Marin. Disperat de suferinţi nedrepte şi dornic de libertate, Lupu Goldstein a primit târgul, cu toate că făcea un act împotriva dreptăţii şi adevărului; şi aşa s'a produs declaraţiunea de instanţă cum că studentul Marin ar fi fost amestecat în complotul din str. Râmei:

Faptul n'are nici un rezultat practic; acuzaţiunea rămâne vădit gratuită, iar Maria este în orice caz acoperit prin amnistie. În schimb, maiorul Cernat, departe de a şi fi salvat prestigiul, şi-a dezvăluit odată mai mult manoperile imorale şi neinteligente în exercitarea unei atribuţiuni pentru care îi lipsesc elementele bunului simţ comun.

RENOVATUS

CATE-VA NOTE

Judecând după modul cum a fost alcătuită comisia interimară, nu se mai poate spune că d. Toma e părintele oraşului.

Cel mult că este copilul oraşului.

*

Lupta dintre cele două nuanţe liberale ne aminteşte o anecdotă:

Un negustor, răpus de concurentul său, este mereu preocupat de ideia răzbunărei. În vis îi se năzăreşte ca cel de sus îi spune:

— „Voi să te ajut. Ca că nu fii însă rău la suflet, îţi voi da ce-mi vei cere, dar adversarului tău îi voi da de două ori pe atâta“.

Se gândeşte negustorul şi-şi face socoteala:

— „De voi cere un milion, concurentul meu are să aibă două. De voi cere o casă, concurentul va avea două. De voi cere clientelă multă, concurentul va avea de două ori pe atâta“,

În imposibilitate de a eşi din încurcătură, negustorul replică:

„— Bine, accept, sfinte părinte. Să-mi scoţi mie un ochiu, căci atuncea concurentul va avea ambii ochi scoşi“.

Aşa şi cu lupta dintre cele două nuanţe din partidul liberal local.

BLANZY.

Refacerea Iaşului

D. C. Toma, preşedintele comisiei interimare, a numit o comisiune de ingineri specialişti, cari să întocmească un caet de sarcini pentru refacerea străzilor.

Pe baza noului caet de sarcini, care va răspunde realităţei vor începe în curând lucrările.

ACTUALITĂŢI DIN AFARĂ

Naturalizările în Franţa — *După o statistică recentă a ministerului francez de justiţie, au fost naturalizate în Franţa, în cursul anului precedent, 2760 persoane, din care 1764 barbaţi şi 996 femei.*

Germani naturalizaţi sunt în număr de 74 barbaţi şi 20 femei.

Românii sunt reprezintaţi prin cifrele 41 pentru barbaţi şi 17 pentru femei.

*

Imprumutul oraşului Praga. — *Emisiunea împrumutului de 7 şi jum. milioane dolari, pentru oraşul Praga, capitala Cehoslovaciei, s'a efectuat cu un formidabil succes pe piaţa New Yorkului. Împrumutul a fost în întregime subscris în mai puţin de un ceas.*

*

Higiena mentală la femei. — *Zilele acestea a avut loc la Paris un congres al psihiatrilor, care s'a ocupat de problema higienei mentale.*

Din dezbateri a rezultat că, cel mai bun mijloc pentru femei de a-şi păstra un spirit sănătos, este de a se ocupa cu sârguinţă de... treburile gospodăriei

Iată o rezoluţie excelentă!

VIAŢA POLITICA

CONSOLIDAREA PARTIDULUI ŢĂRANIST

— Acţiunea de organizare. — Elaborarea unui program definitiv. — Atenuarea notei extremiste. — Partidul va câştiga noui forţe. —

Partidul ţărănist păşeşte cu o remarcabilă vigoare la organizarea lui în toate provinciile româneşti, la oraşe şi sate. Şi este îmbucurător lucru că, în ce priveşte organizarea, acest partid nu neglijează tradiţia democratică.

Se anunţă acum că, în vederea stabilirei definitive a programului de doctrină şi acţiune, proectul care fusese lansat la congresul general ţărănist din anul trecut, se află în studiul organizaţiunelor judeţene. În prima jumătate a lunei Septembre vor avea loc o serie de conferinţe pregătitoare pentru discutarea proectului sau proectelor de program, iar în a doua jumătate a aceleaşi luni se va ţine la Iaşi congresul general ţărănist când, pe bazele pregătite până atunci se va vota în deplină conştiinţă programul definitiv al partidului.

*

În legătură cu viitorul program ţărănist, este sigur că se vor produce unele retuşări la normele de până acum, retuşări explicabile prin limpezirea firească a doctrinei în lumina experimentărei — lucrurilor din cursul ultimului an, cu atât mai mult cu cât la congresul trecut s'au luat deciziuni numai asupra unui prog am provizoriu.

Conducătorii ţărănişti au ajuns între timp, la convingerea că nu mai trebuesc menţinute unele accente cu caracter extremist. În special, va fi abandonat principiul luptei de clasă.

Făcându-se aceste retuşări este sigur că partidul ţărănist va câştiga adeziunea unor elemente intelectuale de mână întâia, elemente care până acum s'au ţinut străine de politică şi cărora nu le surâdea extremismul programatic.

*

Prin întocmirea unui program pe aceste baze, se va da partidului ţăranist un caracter mai pronunţat de partid de guvernământ.

Lucru acesta va folosi şi partidului, care îşi va căpăta configuraţia definitivă şi îşi va atasa, într-o strînsă disciplină, forţele democratice pe care poate compta; va folosi şi ţărei care va avea în serviciul ei o frumoasă forţă politică imperios reclamată de împrejurările timpului.

Ca urmare imediată a consolidărei programului ţărănist, se vor nivela asperităţile care există în're acest partid şi partidul naţional ardelenesc, şi se va înlătura piedica reală care a stat până acum în drumul constituirei blocului opoziţiei democratiae.

Direcţia căilor ferate şi Iaşul

Năpăstuirea oraşului nostru

Am arătat la timp modul vitreg cum actuala direcţie a căilor ferate tratează Iaşul. Am subliniat, în chip repetat, că oraşul nostru nu are legătură cu trenurile exprese pentru străinătate—deşi acest lucru n'a fost refuzat nici măcar Botoşanilor, care are corespondenţă la dus şi la întors cu trenurile ce merg spre Bucovina, Praga, Varşovia şi Berlin.

Iaşului, însă, i se refusă această favoare, deşi trenul de seară, cu legătură spre Paşcani, pleacă totdeauna supra încărcat. Înţelegem argumentul celor dela calea ferată. Tonajul trenului nu poate fi sporit din cauza urcuşului dela Ruginoasa. Atunci, de ce nu se înfiinţează un al doilea tren, fie şi mixt, care să deservească linia Paşcani?

Actuala direcţie nu-i totdeauna aşa de zgârcită cum este cu Iaşul.

Ea ştie să fie şi gentilă. Dovadă c'a dispus ca expresul Iaşi-Bucureşti să se oprească şi în gara Roşieşti, fiindcă acolo este moşia d lui ministru diplomat Costică Diamandy. Pe când oare un ministru al Iaşului, care să influenţeze în bine mersul trenurilor în legătură cu oraşul nostru?

Aceasta este cu atât mai necesar, cu cât foarte curând Iaşul nu va mai fi o linie terminată, ci o linie de trecere spre Chişinău. Atunci trenul va sosi aci gata tixit, iar în ce priveşte vagon-lits, va trebui intervenit la Chişinău.

Vom avea macar atunci favoarea unui vagon special Iaşi Bucureşti, aşa cum îl are Botoşani, care are un atare vagon, ce se ataşează la Vereşti la trenul Cernăuţi Bucureşti? Cu dispoziţiile duşmănoase ale actualei direcţii, lucrul nu e de loc sigur.

Amnistia şi cazul Pătrăşcanu

— Din tembelismele d-lui dr. Anghelescu —

Guvernul înţelege ca amnistia să producă toate consecinţele în sensul cel mai larg şi să facă să dispară orice urme, chiar acele de natură pur disciplinară. Cazul profesorului Pătrăşcanu este complect edificator în această chestiune.

*

Actualul ministru de instrucţie, d. dr. Anghelescu, care a făcut dovadă şi cu ocazia trecerei sale pe la alte ministere, că este absolut impropriu pentru conducerea departamentului prin soluţionări potrivite a chestiilor de resort, s'a simţit obligat să puie în evidenţă incompetenţa sa, prin o exagerare a grijei de interesele partidului şi de sentimentele fraţilor Brătianu.

Crezând că sacrificarea d-lui Pătrăşcanu, care în Parlamentul dela Iaşi a atacat de mai multe ori, cu vehemenţă, pe d. Ionel Brătianu, va face plăcere acestuia, a grăbit judecarea în comisiunea disciplinară, făcînd şi intervenţiuni personale la unii membri ai comisiunei — bine înţeles în numele simţului patriotic, care ar fi fost scandalos ultragiat prin întreaga atitudine a profesorului Pătrăşcanu.

D. Pătrăşcanu, simţind că comisiunea disciplinară nu va avea libertatea să dea un verdict, ci va fi siluită sau coruptă, ca să execute un ordin, nu s'a prezentat la judecată şi a fost condamnat în lipsă, cu dreptul de a cere revizuirea judecăţii.

D. Anghelescu s'a dus foarte radios la consiliul de miniştri şi la primul moment când i s'a dat voe să deschidă gura, a adus la cunoştinţa consiliului că „justiţ a s'a făcut“... cu cazul Pătrăşcanu. Spre marea surprindere a d-lui doctor, însă d. Ionel Brătianu s'a arătat rău impresionat de ştire, declarând că în sentimentul său de profan în ale instrucţiunei credea că la acel minister sunt multe alte chestiuni, şi mai importante şi mai urgente de rezolvat, decât cazul Pătrăşcanu. Probabil că în patru ochi primul ministru a spus pe şleau şi alte lucruri, nepriceputului său ministru.

*

Faptul este că d. dr. Anghelescu a trimis pe d. deputat I. Simionescu, profesor universitar, la d. Pătrăşcanu, să-i soggereze ideia de a cere ministrului anularea deciziei consiliului de disciplină, pentrucă ministrul n'are—după lege şi regulament—căderea s'o facă din oficiu.

D. Pătrăşcanu a făcut o cerere de anulare, bazându-se pe numeroase şi flagrante călcări

(Continuarea in pagina II a)

NOTE ŞI RECENZI

„Fără grailu“

„Viaţa Românească“ continuă publicarea „romanului“, mai just „povestirii“ lui Korolenko: „Fără graiu“—care se va termina, probabil, în No. 6 al revistei eşene.

Korolenko a murit în anul acesta. Peregrinaţiile lui—nu numai în Rusia: dela Jitomir până la Sakalin, dar şi în străinătate—s'au sfârşit acum.

Alt elev, care a rămas repetent în clasa II de liceu, caşi Korolenko (Repetenţii pot găsi într'aceasta o mângâiere, ei însă nu trebue să uite că Korolenko a isprăvit liceul cu medalie de argint), alt desenator de atlaze botanice, alt corector, alt student întreţinut de tovarăşi şi care, doar de 6—7 ori pe an, dacă îşi permite un dejun luxos, mai prost însă decât cel de 18 copeici de pe vremuri de la cantinele eftine ale Marei Ducese Elena Pavlovna, alt tânăr al cărui părinte, funcţionar modest, dă afară din casă cu bastonul pe cei veniţi să-l mituiască sau numai să-l „mulţumească“,—acest „altul“, în ceasurile lui de meditaţii, poate zămisleşte acum, în nu ştim ce sat al Rusiei, o operă care, odată, va face înconjurul lumii.

Korolenko nu i om de asfalt,—după expresia unui amic,—ci de pământ. El a crescut în aerul liber al naturii, subt soarele de sud, Tipurile lui sunt vii, umoru vesel şi plin de'suflet, peisagiile —nu crom litografii aplicate, ci făcând una cu povestirea,—cum afirmă un critic rus.

Viaţa zbuciumată, multă vreme de drumuri şi'n locuri mereu altele, i-a oferit lui Korolenko un bogat material de observaţii. Korolenko a privit oamenii şi natura cu o bii mari. Opera lui e puternică şi variată.

Korolenko îl primblă pe cetitor prin orăşelele din Sud-Vestul Rusiei, cu viaţa lor mărunţă, prin pădurile dese de pin ale Podoliei, prin codrii Sakalinului, — şi-i prezintă fel de fel de oameni: cerşetori, adăpostiţi în ruinele cimitirilor, locuitori ai taigei, semiruşi, semi-iacuţchi, pe osândiţii la muncă silnică, etc.... La Korolenko nu întâlneşti nici o repetiţie, spune Skabicevski, de la care luăm aceste consideraţii. Şi totu-i definitiv: peisajul şi tipul. Nu poţi corecta nimic. Opera lui Korolenko este deplină, isprăvită, armonică...

***

„Viaţa Românească“ a făcut —cum se spune,—o alegere fericită. şi în privinţa autorului cât şi a operei: „Fără graiu“... poate mai bine: „Fără limbă“...

Întâmplările se petrec în Volinia, la început, şi continuă în America,—unde eroii, după multe peripeţii pe drum, îşi întemeiază o viaţă nouă.

Nişte ţărani malo-ruşi, care nu ştiu decât limba maternă, se despart de satul lor—Lozişti, cu mizeria lui, şi se trezesc—deodată — în furnicarul New-Jorkului. Ii despart veacuri de civilizaţie. Ţăranul cu sarica în spate, deprins să cerşească şi să scoată cioate la marginea pădurii, se vede purtat ca o jucărie de trenuri aeriene. Liniştea vieţii lui este luată cu asalt de tumultul marelui oraş. Oamenii nu-l înţelege, îi interpretează greşit gesturile: când vrea să sărute mâna cuiva, toţi cred că vrea să muşte, — şi-l lovesc. Presa senzaţională se pasionează copilăreşte. Autorităţile, cu gravitate ridiculă, cercetează cazul.

O mulţime de încurcături se nasc, neprevăzute, — stârnind râsul, un râs sănătos. Indată însă înduioşarea îşi face loc în sufletul cetitorului. Aşa-i de tristă viaţa celui dezarmat!

Dar Korolenko nu redă numai durerea simplă, primitivă a ţăranilor din Lozişti, — ci şi frământarea intelectualilor, pe care în Rusia îi atrăgea dorul de libertate de peste Ocean, şi în America — dorul de ţară: de locurile şi de oamenii de acasă, cărora intelectualii vroiau să-i făurească altă soartă. Într'un loc, ţăranul şi inteiectualu stau faţă în faţă. Intelectualul se explică,—nu-i însă înţeles. O undă de căldură străbate totuşi inima ţăranului. Unda aceia trebue să facă legătura, deocamdată, între aceste două tabere înfrăţite.

Tălmăcirea în româneşte a d-lui A. Frunză este admirabilă. Tablourile şi-au păstrat trăgezimea, caracterele—contururile.

„Fără Graiu“ e un model de traducere, conştiincioasă şi artistică.

Recenzent

American Near East & Black Sea Line, Inc.

Singura Cempanie Americană Poștală în România de Vapoare Transatlantice regulate și rapide între CONSTANȚA-NEW-YORK

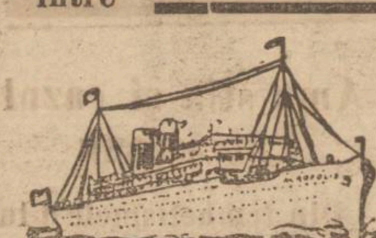

BUCUREȘTI
Calea Victoriei 110
(lângă Hotel Athenee Palace)

A doua plecare în cursul acestui an va fi pe la **3 IULIE** a. c. cu transantlanticul Colosal **NEW-YORK** care este unul din cele mai frumoase și Rapide Vapoare transatlantice din lume.

A treia plecare va urma regulat și va avea loc pe la **5 AUGUST** a. c.

Sfătuim și atragem atențiunea tutulor pasagerilor noștri să nu vină la București ci să ne trimeată toate actele într'o scrisoare recomandată și anume: Pașaportul aprobat de Ministerul de Interne ca înscris ca cetățean român, călătorind în America și să aibă numai articolul 5 precum și următoarele documente: Actul de naștere. de bună purtare și un referat în care să se specifice cât timp a stat în localitatea ce părăsește. Actul de căsătorie sau o copie (dacă e căsătorit) Affidavitul și 5 (cinci) fotografii 4 | 5 c. m. și **NOI NE INTERESAM PENTRU VIZA.**

Pasagerii cari au venit din America trebue să trimeată numai pașaportul nou împreună cu cel vechiu și 4 fotografii.

Nu vă încredințați nimănui ci adresați-vă direct numai la adresa de mai sus de oarece nu avem nici un Agent autorizat afară de cel din Constanța.

Prețurile biletelor de vapor sunt următoarele: **Cl. III-a 11.500** fără cabină, **12.500**, cu cabină, **Cl. II a 18.000** și **Cl. I-a 25.000 lei** fără nici o altă chltuială.

P. S. In interesul Dv. vă rugăm să cercetați ultima noastră circulară.

FOTOGRAFII

artistic executate toate formatele până și mărimea naturală, după natură și după orice fotografie, FOTOGRAFII pe porcelan (Photo-cheramic) pentru morminte, arse în cuptoare, 1000 grade căldură asemănarea garantată, obțineți numai la Fotograful Curții Regale WEISS Iași Piața Unirei.

Motoare Diesel Originale, Patent,

fabrica LEOBERSDORFER-MASCHINENFABRIKS A. G.

Livrează actualmente motoare de 20. 25, 30, 50, 65, 100, 130, 150, 200, 300, 400, 500, 600 P. S.

Reprezentanța generală:

Biroul tehnic D. KRAESEL

Cernăuți, str. Regina Maria No. 11
Telefon 329 Adr. Telegr.: „Dekraessel

Fabrica de articole de țesătorie și tricotage Societate c. g. l.

„TEXTA"

CERNAUȚI, Str. Keller 4

Jachete de damă, articole pentru sport, cravate, garnituri pentru copii, svetere, moletiere de lână, șaluri, bonete, **CONFECȚIONATE din LANA, BUMBAC ȘI MATASE.** — Reprezentant general:

H. RABINOVICI, Iași Str. Ornescu 2

Băile Bălțătești

jud. Neamț

La 1 Iunie se redeschide cea mai veche stațiune din țară, renumită prin eficacitatea ei terapeutică pentru Reumatism, Gută, Boli de Femei, Boli de Piele precum și Anemia, Limfatism.

Stațiunea este complect renovată având pe lângă Băile Minerale și instalațiune de Hidroterapie, Electroterapie, Inhalație, Pulverizație, etc.

Hoteluri și vile complect renovate cu o vilă mare nou clădită amenajate cu tot confortul modern

Restaurant de primul rang cu bucătărie aleasă pusă sub o conducere nouă și cu prețuri moderate.

Medicii stațiunei sunt d-nii dr. Silberstein, internist, medic de spital și dl. Dr. Solomovici, medic de nas, gât și urechi.

Toată stațiunea are lumină electrică, poștă, farmacie, tot timpul sezonului; tot felul de distracții, Popici, Cazino, Baluri, Cinematograf, etc.

O orchestră condusă de maestrul Vrăbiescu, absolvent de conservator.

Camera de la 700 lei în sus

Pentru orice informațiuni și rețineri de odăi se va adresa Administrația Băilor Bălțătești.

Sare de băi de Bălțătești la drogheria Ornstein et Biber

NEMESIS

după romanul lui Paul Bourget membru al Academiei franceze

Oboane din oțel Construcțiuni pentru ferirea razelor solare Grilaj împreunabil,

FABRICA

J. Walzer și Fiu
Cernăuți str. Pitey 6 | A

Inștiințare

Comisia interimară a Organizației „Dreptatea" aduce la cunoștință atât instituțiunilor cât și particularilor care au a cere ceva sau a înștiința Organizația de a se adresa direct la sediul ei din str. Gh. Mârzescu 23 și nici decum vreunuia din membrii comisiunei.

Totodată facem cunoscut publicului că Conferințele organizate de noi vor avea loc în fiecare Sâmbătă și sărbătorile la ora 4 p. m. în noul local al d lui Pincu N. Maier Str. C. Negri 26.

La aceste conferințe pot asista și doamne și domnișoare intrarea liberă.

Org. DREPTATEA

DOCTORUL
Jacques Goldner
fost Asistent Universitar
— BOLI DE COPII —
Cons. 2—4
Str Mârzescu 17

DOCENT UNIVERSITAR
Doctor DIMITRIU-BORCA
Specializat la Paris
— Boli și operațiuni de —
Nas, Gât și Urechi
:: **BOALELE GUREI** ::
Consult. 5—7
— Iași, Strada Carol 9 —

Vatra Dornei
Bucovina
Dr. Iosef Drukmann
Medic autorizat al băilor
Boli Interne și Mamoș
—Consultație Vila Mohr—
9—12 și 3—5

CASA DE CONFECȚIUNI
Saly Porjes

a adus din străinătate:

Mantouri, Cape. Rochii, Costume, Voile de nuntă de Bruxelles.

JERSEY-uri
NOUTAȚI

Director de școală

se caută pentru Școala Isr. Rom. din Podul-Iloaei

Se oferă salariu bun plus locuință. Garantăm lecțiuni de curs secundar

Doritorii se vor adresa d-lui ȘEPSEL WESTLER președintele comitetului școlar Podul-Iloaei.

DOCTORUL
H. Wechsler

Boli interne, venerice, sifilis
Cons. 8—10 a. m. și 1—4 p. m
— Str. Armeană 4 —
(colț cu str. Cuza Vodă)

Dr. med.
Iosif Smilovici

Specialist pentru afecțiunile: **Pielei, Venerice, Sifilis, Microscopie și Ultramicroscopie.**
— Strada Stroescu 6 —
(fostă Zoe)
CONSULTAȚIUNI:
În zilele de lucru 3-6.
Duminică: 10—12.

de lege, în toată procedura procesului său. Ministrul a trimes cererea la consiliul permanent ca să-și dea avizul.

Probabil că ministrul de instrucție va face cunoscut, atât universităților, cât și școalelor secundare, că toate suspendările de profesori—cerute pe baza dosarelor deschise la Curțile Marțiale—încetează și deci rectorii și directorii să invite pe profesorii vizați să-și reînceapă cursurile.

O EXCURSIUNE INTERESANTĂ

— Un număr de elevi, ai școalei normale „Vasile Lupu", au făcut o foarte interesantă excursiune în Bucovina

O grupă de 12 elevi din clasa V-a al școalei normale „Vasile Lupu" din Iași a făcut o frumoasă și instructivă excursie de studii și informații în nordul Bucovinei sub conducerea d-lui profesor Gh. Ghibănescu.

Plecați Joi sara, 8 iun., din Iași, excursioniștii au ajuns la Cernăuți, Vineri dimineața.

Aici au fost găzduiți la internatul de băeți, unde au luat dejunul. S'a vizitat Catedrala. Reședința mitropolitană, neîntrecut monument de artă arhitecturală, parcul cel neasemuit de frumos. Școala reală de sub conducerea d-lui Vitencu, și școlile normale de băeți și fete, unde li s'a făcut o caldă și prietenească primire cu coruri și discursuri.

Din Cernăuți excursioniștii au plecat la ora 6 spre Ivancăuți, găzduiți la d. Mintiul, vechiu mazil, și tatăl unuia dintre excursioniști.

Sâmbătă s'a vizitat școala primară și biserici, unde d. Ghibănescu a descoperit 2 vechi ms de Evanghelie slova și Penticoster din secolul XV și XVI; s'au decalcat câteva inscripții de pe morminte

Din Ivancăuți, o parte din excursioniști au luat o pe jos spre Cotman, distanță de 6 km. și aici s'a vizitat liceul „D. Cantemir" pus supt direcția d-lui Bodnărescu.

Impresia ce-ți lasă acest așezământ de cultură românească în inima rutenismului e evident.

Cum societatea corală *Doina*, dase o serată corală la Nepolocăuți, excursioniștii au primit invitarea și au fost oaspeții Nepolocăuților, sat de vechi mazili, ca Alboța, Tăutu, Lupul etc. S'a petrecut de minune până în ziuă, cercul fiind extrem de plăcut.

Duminică excursioniștii au vizitat Vășcăuții, capitala județului cu acelaș nume și au fost găzduiți la școala normală, pusă supt conducerea harnicului director Abăgeru. Școala are 2 clase; și era o plăcere nețărmurită să vezi luând masa elevii de la Iași cu cei de la Cernăuți și din Vășcăuți toți normaliști, căci în seara zilei aceleia era o serată muzicală urmată de dans, date de corurile mixte ale normaliștilor din Cernăuți.

S'a vizitat orașul, distrus în războiu, capela lui Petrino, unde s'a decalcat o inscripție din 1724 a lui Moldovanu, vechiul proprietar al Vășcăuților și cu tot regretul de a nu putea lu parte la serată, excursioniștii au luat trenul spre Vijnița, unde au ajuns la 12 noaptea, întâmpinați la gară de prefect și de primar, un fost farmacist din Iași.

Orașul e cu totul dărâmat de războiu.

Aici s'a vizitat liceul cu 4 clase de supt conducerea d-lui Hahun și școala primară, iar la 12 jum. în marș forțat excursioniști au plecat pe jos la Berhomete, cale de 18 klm. spre a apuca trenul spre Storojineț. O masă copioasă la bunul părinte Ursuleac îi aștepta pe excursioniști, și la 4 jum. p. m. toți eram în drum spre Flondureni; aci se face gara din preajma Storojinețului.

O parte din excursioniști au luat bae în Siret și masa au luat'o la cooperativa romînească din oraș, iar găzduirea a fost la liceu, pe bănci.

Pe ouase toată noaptea și excursioniștii au fost siliți să-și schimbe drumul; și în loc să apuce pe jos prin Ciudei, și Vicer spre Putna, au luat trenul și la 1 jum. p. m. Marți au fost în măn. Putna.

Aici s'a vizitat peșterea sihastrului Danil, fabrica de sticlărie a d-lui Fischer, cherestea ua și mănăstirea.

Toți excursioniștii au îngenunchiat la mormântul marelui Voevod, cântând un veșnica pomenire, apoi egumenul a arătat toate odoarele mănăstirii, în special i'a interesat un scris slavon de Evanghelie din secol XII a, care va produce vâlvă în studiile slavone la noi.

La 5 p. m. pe ploae excursioniștii au luat drumul pe jos la gara Putnei—6 kilometri și după o noapte rea în gara Dornești, în dimineața zilei de Mercuri au fost la Suceava prin Ițcani.

Desdedimineață excursioniștii au luat o drept spre Zanica, suind dealul.

Popasul l'au avut la internat, unde dr. Grigorescu le-a oferit gustări și dejunul.

S'a vizitat tot orașul, bisericile. cetatea și la ora 4 p. m. toți au plecat pe jos spre Burdujeni, pe noua șosea ce se lucrează acum și care va lega direct Burdujeni cu Suceava, distanța 2 jum. kilometri.

Seara excursioniștii s'au întors în Iași, aducând cu ei frumoasele impresii și învățămintele scoase din această scurtă, dar instructivă excursie.

Un excursionist

Informații

x Cele trei producții ale conservatorului de muzică și declamațiune, din cauza că sala teatrului național va fi ocupată cu congresul orfanilor de războí, au fost devansate și vor avea loc în zilele de 22, 23, și 24 Iunie, în ordinea anunțată.

❒ Membrii cooperativei „Elena Doamna", sunt convocați pentru Dominică 18 Iunie, ora 3 și jumătate, să se întrunească în localul școalei *Steaua* din strada Elena Doamna, în scopul de a alege un nou consiliu de administrație, în cazul când adunarea ar găsi, că cooperativa își mai poate continua activitatea.

❒ Sâmbătă dimineața echipa de oină a gimnaziilor Ștefan cel Mare și Alexandru cel Bun din Iași, compusă din elevii,: Iosipescu I., Iosipescu N., Stoian C, Ignat E., Braeșter O., Oarză D., Antoniu C., Macriade C.; Tăzlăuanu T., Stéfániu N., Ștefăniu D. și Smolinschi G., vor pleca la marele concurs de oină din Cernăuți.

✲ Catedra de piano la conservatorul de muzică din localitate ocupată de d. Mihail, a fost scoasă la concurs.

Concursul are loc la 1 Iulie.

❒ D. Gr. Gheorghiu profesor secundar, a fost numit delegat al ministerului de instrucție la examenele particulare din Basarabia.

+ Azi, are loc la conservatorul de muzică examenul de violină, clasa d lui Teodoru.

Și la acest examen va asista maestrul Enescu,

❒ Maistrul Gh. Enescu care se află în localitate, a azistat eri la examenul clasei de piano a d-lui profesor Mihail,

S'a distins la examen elevul Carp.

❒ Comitetul școlar al Seminarului, pedagogic universitar din Iași, roagă pe părinții și corespondenții elevilor precum și pe toți amicii acestei școli să se întrunească Duminică 18 Iunie ora 4 p. m. în adunare generală, în cancelaria Seminarului pedagogic spre a lua cunoștiință de gestiunea comitetului pe anul expirat.

Serbarea de sfârșit de an la Seminarul pedagogic universitar va avea loc Duminică 18 Iunie ora 5 p. m.

x Ministrul de interne a invitat prefectura de poliție, de a comunica parlamentarilor ieșeni, că parlamentul e convocat în seziune extraordinară, pe ziua de 19 Iunie. S'au luat măsuri, ca fie care parlamentar să găsească camerele rezervate la otelurile unde au stat în timpul seziunei precedente.

x **In astă seară, la ora 9 și jumătate, în sala Conservatorului de muzică, maistrul** Enescu va ține o ședință muzicală, din Beethoven și Wagner, pentru profesorii și elevii conservatorului,

❒ *Examenele dela Conservator.* Examenele de fine de an continue cu mult succes a Conservatorul de muzică.

Până azi s'au ținut examene la armonie, teorie, instrumente de vânt, violoncel, contrabas, violină, clasa d-lui Zadri, clasele de cânt și clasa de piano a d-nei Burada.

La instrumentele de vânt, având ca profesori pe d-nii Roșca, Ionescu, Nosek, Cirilio și Aurescu, s'au distins:

La clasa de flaut, elevii Popescu Cristache și Jianu Vasile.

La clasa de clarnet, elevul Tocanu Dimitrie.

La clasa de corn, elevul Ciolan Pal. La clasa de trompetă elevul Goldștein Ițhok. La clasa de cânt a d-nei Mezetti s'a remarcat eleva Nica Sofia.

La clasa de cânt a d-lui Mezetti, s,au remarcat elevele Radzivilovski Pistrov, Goldștein Saran, Popovici, Florica, Ghinsberg Rașela, Toni Alecsandrine și elevul Radzivilovski Serb.

Examenele continue.

❒ Se știe că societatea simfonică Gh. Enescu din localitate, a convenit să dea o serie de concerte simfonice, în timpul verei, la Chișinău.

Concertele au loc în grădina publică, bine amenajată.

Primul concert, a obținut un succes deosebit, a fost dirijat de maestrul Pensione din București.

Viitoarele concerte vor fi dirijate de d-nii Zadri și Jora din Iași și de d-l Urlățeanu din Chișinău și probabil și de ceilalți maeștri.

❒ **Camera de comerț din Iași aduce la cunoștință că: Sâmbătă 17 Iunie a. c. orele 10 dimineața, concetățeanul nostru d. V. R. R. Tuffli fost atașat comercial al României la Praga membru și delegat al târgurilor de mostre din Praga, va ține în sala Cinema Modern din Piața Unirei, o conferință cu proecțiuni și film cinematografic arătând marea importanță a necesității stabilirei unor legături imediate și a raporturilor comerciale și industriale dintre România și Cehoslovacia.**

Dată fiind personalitatea, cunoștințele și legăturile de ordin superior ale d-lui Tuffi suntem siguri că toți comercianții și industriașii de ori ce categorie din orașul nostru își vor da întâlnirea spre a asculta expunerea interesantă a conferențiarului.

Intrarea liberă.

ECOURI

— ***Pantofi albi*** de olandă toate numerile, cu șnur și baretă, Lei 100 perechea, la Magazinul Noutăților, str. Alecsandri 11 vis-a vis de Primărie.

— Deliciosul oțet de vin natural se vinde cu 6 lei litrul la Magazinul de coloniale și delicatese și băuturi spirtoase Solomon Blumer Iasi, str. I. C. Brătianu 172, (lângă Hotel Binder).

— La Croitoria și Postăvăria A. I. Rozenblum str. Ștefan cel Mare 23 au sosit covercoaturi în în diferite nuante și Fraishairacloth (Fresco) veritabil, recomandabile ca fiind cele mai higienice, ușoare și portative costume de vară.

— Bodega „Dealul Panciului" Solomon Blumer—Iași str. C. Brătianu 172 (lângă Hotel Binder) vinde pentru acasă cu prețurile cele mai reduse vinuri din cele mai renumite podgorii din țară. Vizitați spre a vă convinge. Se trimete și la domiciliu.

SPECTACOLE

— Grădina și Sala Ginema-SIDOLI.—Astăzi în matineuri și seara se reprezintă pentru prima oară ultima creațiune— MISTERUL RADIULUI — extraordinar romnn emerican senzațional în 5 serii—36 acte— după celebrul scriitor N. WILLIAMSON.

CINEMA ELISABETA. — **Azi se reprezintă originalul film „Clubul femeilor frumoase", însecenare sportivă în 7 acte mari cu celebrul atlet AUSONIA.**

Acest film plin cu galanterii și cochetării, a fost delicioul Parisului, unde a rulat 4 săptămâni consecutive la 12 cinematografe. Cel mai nou număr din Pathé Journal și o comedie admirabilă completează programul.

— ULTIME — INFORMAȚIUNI

x Organizarea comerțului ieșan.— *D Jean Luca Niculescu, fost ministru, președin te'e Sfatului Negustoresc din București, a sosit azi în localita e venind din Chișinău.*

Tot azi au sosit în localitate mai mulți membrii din comitetul central al sfatului negustoresc.

Mâine, Sâmbătă se vor întruni în localul Camerei de comerț, comitetele locale ale Sfatului Negustoresc și Uniunea sindicatelor comerciale, în vederea fuziunei.

Duminică, la ora 10 dimineața, va avea loc în sala Sidoli, o mare întrunire a comercianților la care vor lua cuvântul oaspeții din București și un număr de fruntași comercianți din localitate.

Se vor analiza și discuta toate problemele ce ating comerciul.

In vederea unei organizări temeinice a comercianților ieșeni d. Constanțiu, cunoscutul comerciant și membru în comitetul central al Sfatului Negustoresc din București, a petrecut toată săptămâna în Iași, intreținându-se cu toți comercianții din localitate.

Duminică seara, va avea lo: un mare banchet, în onoarea d lui Jean Luca Niculescu.

❏ *Din capitală vine știrea că Bursa a fost aseară ceva mai fermă, S'au cerut petroliferele și în special s'au ureat foarte mult acțiunele Sospiro, din cauza unui svon că o sondă a acestei societăți ar fi făcut erupție. Acțiunile în chestiune ajunseseră până la 1500, dar la închiderea bursei au recăzut la 1200.*

In ce privește cursul leul n'a fost nici astăzi recepționat. Judecând însă după paritate, cum francul francez marchează 13,50 este evident că leul a mai scăzut.

Coroana austriacă se anunță și ea din nou în scădere. Celelalte cursuri aceleaș ea și eri.

❏ In ziua de 5 Iulie a. c. ora 10, se va ține licitație cu oferte închise la Comand. Torit. C. IV. A. în Iași (Hotel Buch Piața Unirei), pentru cantitatea de fân și pae necesară la ediul Div. 7-a Bălți, Diviziei 8 a Cernăuți, Div. 14 Roman și cercurile de recrutare: Bacău, Botoșani Cernăuți, Dorohoiu, Fălticeni, Huși, Iași, Peatra Neamțz, Roman, Rădăuți și Vaslui.

Licitația se va ține în conformitate cu art. 73 83 din Legea Comptabilității publice când se va depune garanția Garnizoanei de 5 la sută. In oferte se va indica precis locul predărei precum și dacă fânul se predă balotat sau nu, prefăcându-se predările în Depozitele Armatei și la gările cele mai apropiate.

❏ Aducându se la ocolul comunal (depozit 2 Abator) un țap roș, coarnele țapoșe.

Un armăsar murg deschis, coama coada negri, coama în două părți, păntanog, ambele picioare posterioare coronat drept anterior, se publică spre știință pentru ca păgubașul să se prezinte în termen de 15 zile cu dovezile de proprietate la serviciul Ad-tiv spre a-și primi animalul, căci dela această dată se va vinde prin licitație publică.

x D. Profesor dr. Bogdan, a făcut eri autopsia cadavrului băetului Alexandru Gheorghiu, victima crimei din inprudență, din str. Moara de Vânt.

S'a constatat că glontele intrând prin gură, a sfărâmat maxilbrul drept, după care a intrat în crier și a cauzat moartea.

❏ Duminecă 18 Iunie ora 9 a. m. va avea loc la Gimnaziul Alexandru cel bun serbarea de sfârșit de an și împărțirea premiilor.

Părinții și tutorii elevilor sunt rugați să binevoiască a asista la această serbare cu care prilej se va face și darea de seamă a gestiunei bănești a comitetului.

x Paternitatea Micei Antante. Cu prilejul căsătoriei regelui Alexandru cu prințesa Marioara, o frumoasă manifestație de simpatie a avut loc la Praga, pentru națiunile română și sârbă.

La solemnitatea care a avut loc, d. Vosnjak, ministrul jugoslav la Praga a ținut un discurs prin care:

„Reamintește cum în 1818 a fost fondat la Philadelphia, de d, Masaryk și reprezintanții națiunelor jugoslavă și română, un consiliul al Europei centrale, și cum visurile de atunci au devenit realități".

In legătură cu aceste cuvinte ale ministrului sârb se știe că „Journal des Debatts" a atribuit d lui Beneș conceperea Micei Antante, încă din timpul marelui războì.

Așa dar, Mica Antantă este concepțiunea și creațiunea d lor Masaryk și Beneș, președintele republicei cehoslovace, și șeful guvernului din Praga.

Cum rămân d nii Take Ionescu și Ionel Brătianu care și dispută între dânșii partenitatea unui copil al altora?

x Folosința băilor Ungheni.— După cum se știe, băile Ungheni—aduc în fiecare vară o mulțime de vizitatori, în cea mai mare parte ieșeni, dintre cei mai nevoieș, funcționari, pensionari etc, și care nu-și pot satisface luxul să plece la băi mai mari, unde trebue o pungă bine garnisită.

In acest scop și Direcția c. f. r. ca în toți anii, a admis reducere de 50 la sută pe c. f. r., formând așa zisele trenuri de plăcere.

Iată însă că în ajunul începerei sezonului de băi, Comandamentul Militar a găsit de cuviință să instaleze în Ungheni, o divizie, rechiziționând aproape toate casele din sat, așa că populației nu i a mai rămas de cât un număr foarte mic, aproape de loc, și deci populația nu mai poate pleca în acest an la Ungheni.

La ce dar reducerea de 50 la sută pe c. f. r.

Oare funcționarii și oamenii mai nevoieși nu au dreptul și ei să și caute de sănătate și odihnă la niște băi mai puțin costisitoare.

Rugăm Comandamentul să aibă în vedere aceste drepte plângeri ale cetățenilor și să dispuie mutarea Diviziei în satele care sunt foarte aproape de Ungheni, prin aceasta, interesele armatei ne fiind deloc periclitate.

Criminalii din Roman

Jean Alexandrescu în piața Unirei

Banditul Jean Alexandrescu, autorul principal al crimei din Roman, a avut și acum doi ani o zi de celebritate în Iaș.

*

Cel dintâi a căruia atențiune a fost atrasă asupra lui Jean Alexandrescu, a fost d. Celibidache, fostul Prefect de poliție.

Și într'o bună zi, ieșenii s'au trezit cu un spectacol original în piața Unirei.

Un tânăr bine legat, și păzit de patru sentinele, a fost așezat pe scara statuei lui Vodă Cuza

Pe pieptul tânărului, care mai avea două geamandane subsuoară, se află o plecardă cu inscripția:

—„Feriți-vă de pungașul de vagoane".

In adevăr, de un timp se comisese numeroase furturi în vagoane, și cercetările au dovedit că autorul este Jean Alexandrescu.

Prin exhibiția lui d. Celibidache a vrut să-l facă cunoscut publicului, pentru a se feri.

Lecția însă n'a servit; dovadă crima din Roman.

Specialist

în reparațiuni de mașini de cusut, gramofoane, mașini de scris, etc.

Chemat, viu la domiciliu.

Doritorii se vor adresa d-lui MAX REINHORN Iași, Bulev. Brătianu 22

„Le Temps" și politica României

In chestia admiterei Greciei în Mica Antantă

Este vorba de intrarea Greciei în Mica Antantă. Lucrul acesta indispune Franța și îi oferă priejul a îndrepta noui atacuri împotriva Angliei.

Oficiosul francez „Le Temps" discutând această chestiune și bazându-i verosimilitatea pe înrudirea curților regale dela București, Belgrad și Atena, serie:

„Grecia nu-i angajată într'o luptă pur națională. Regatul Meleniei joacă rolul de auxiliar, de socius, cum spuneau Romanii, pe lângă o mare putere mondială care este imperiul britanic. Ea îndeplinește în partea de vest a Asiei Mici un rol analog cu acel pe care locuitorii din Ulster îl îndeplinesc în colțul de nord-est al Irlandei. Ea își asumă astfel riscuri pe care republica cehoslovacă România și Jugoslavia n'ar avea nici un avantaj să le împărtășească".

Mai departe, „Le Temps" spune:

„Din clipa când guvernu Melenic ar fi hotarât să evacueze Asia Mică — și el știe că nu se va putea sustrage la infinit de la nevoia de a-și demobiliza armata — înțelegerea ar fi făcută între turci și greci; dar încă ar trebui ca Grecia să negocieze ca un stat independent, și nu ca auxiliar al unui mare imperiu care vrea să-și păstreze controlul strâmtorilor".

Si oficiosul francez încheie insinuând că din propri interese Anglia împindecă pacea greco-turcă. Concluzia este—firește— că Mica Antantă în condițiile de față, nu trebue să primească Grecia în sânul ei.

Armonia anglo franceză a intrat în lumea legendelor.

Sinuciderea la Bacău

a unui hoț urmărit de poliție

BACAU.—Mercuri a ora 6 p. m. când a intrat în gara locală trenul Cernăuți-București, agentul Alex. Popa dela poliția locală, pe când făcea revizia obișnuită în tren, zărește într'un cupeu de cl. II-a un individ prea bine îmbrăcat, având o enormă valiză. Părându i suspect, a chemat în grabă pe d. sub-comisar Sava, pentru a-l cerceta pe individul misterios.

Individul văzându-se probabil într'o încurcătură din care cu greu ar fi putut scăpa, dacă ar fi fost cercetat de comisar, o ia imediat la fugă. D. Sava împreună cu câțiva agenți se iau după el și se încinge o adevărată goană între bandit și agenți.

Banditul escaladează mai multe garduri, sare în grădina spitalului sf. Spiridon, cu revolverul în mână, fuge amenințând pe toți trecătorii din drumul său. In cele din urmă, văzând că agenții sânt cat pe ce să puie mâna pe el, trage 2 focuri de revolver în urma sa nerănind însă pe nimeni.

Văzându-se prins, sare în grădina d-lui Teodoru depe str. Bacău-Ocna și-și trage un glonte de revolver în inimă,

Moartea i-a fost fulgerătoare. Imediat a sosit la fața locului d. procuror Gorovei, care ia pe cercetările, secondat de d. sub-comisar Sava și de mai mulți agenți ai poliției.

La percheziție s'a găsit în geamandanul de piele fină, pe care banditul l a luat din tren cu el cu mare grijă: Una pălărie fină bărbătească, marca Borsalino, un jerseu fin de matasă, un toc de revolver în care era un revolver cu 7 focuri și mai multe obiecte fără însemnătate.

Ancheta a stabilit că sinucigașul se numește Vasile Lipcvău, originar din Vășcăuți, jud. Hotin (Basarabia), unul din periculoșii bandiți internaționali, de prin trenuri. El este un vechiu client al poliției de Iași și Chișinău.

Se crede că el era acuma în unul din „turneele" sale, pe care obișnuia să le facă prin trenuri.

Văzându-se descoperit și fiindu-i frică să nu fie nevoit să divulge întreaga bandă din care se crede că face parte, a preferat să se sinucidă.

Oly.

O descoperire lugubră

Bacău 16.— Niște lucrători, săpând lângă moara Filderman, pentru fixarea temeliei unei noui construcții, au descoperit niște oseminte omenești, foarte bine conservate.

Cercetările au stabilit că e vorba de osemintele unei femei, îngropata acolo mai de mult.

Este probabil vorba de o crimă.

Se fac cercetări pentru stabilirea identității victimei și pentru dezlegarea misterului.

Oly

Noul complot comunist în Iași

— Arestările operate —

De cât-va timp, poliția ieșană făcea o cercetare ținută în cel mai strict secret.

In sfârșit pe ziua de azi, s'a aflat de ce este vorba.

*

Se afirmă în adevăr că poliția ieșană, a dat de urmele unui mare complot comunist.

Principalul inculpat e ofițerul din aviație Turno. In aparat s'au găsit manifeste comuniste și o hartă ce indică mișcarea trupelor noastre pe linia Iași Odesa.

Ofițerul ar fi declarat, între altele, că se pregătea să facă un sbor la Odessa, transportând acolo și pe studentul Timotei Maria, de curând amnistiat.

*

Eri s'au făcut diferite perchiziții la locuințele mai multor studenți basarabeni, cari azi se găsesc reținuți la siguranță.

Cercetările continuă de către autoritatea polițienească, de astă dată ajutată și de cea militară.

Cereți pretutindeni

MIȚULIN

cea mai bună pasta de curățit ghetele albe și colorate, de pânză, antilopă, etc.

Se află de vânzare la drogherii și magazine de manufactură. Dep. general Farmacia Dr. KONYA, Iași

MAMELE DORITOARE

de a avea

COPII SĂNĂTOȘI

în tot timpul anului să-și facă o datorie de a le

***Primeni Sîngele stricat** cu*

Siropul Dr Racovitza

JODO-TANAT

care are darul de a curăți sângele de toate necurățeniile ce plutesc în el prefăcându-l în sânge curat roșu, plin de viață și de putere, de a hrăni tot trupul dându-i acea aparență de sănătate care se arată prin rumeneala obrajilor, voiciunea mișcărilor, a privirei și a gândirei, creșterea regulată, pofta de mâncare întovărășită de veselia caracteristică a copiilor sănătoși. Cura se face toată vara. Modul de întrebuințare întovărășește fiecare sticlă.

De vânzare la toate farmaciile și droqueriile din România.

LA MAGAZINUL

„CARMEN"

Str Cuza Vodă 71, vis-a vis de Banca Moldova,

S'a pus în vânzare cu PREȚURI REDUSE, următoarele articole de galanterie ca:

Mantale de cauciuc dela lei 450 în sus, Pălării Englezești și italienești dela 90 lei în sus, Cămăși Zefir color. și albe de la 95 lei în sus, Cravate croșetate de mătasă de la 20 lei în sus, Mănuși bărbătești și dame de la 22 lei în sus precum și un bogat asortiment de Ciorapi, gulere, manșete, papilloane, batiste, bretele, jartiere, Port-visite și cordoane de piele, butonerii de tot felul. Incercați spre convingere căci deviza magazinului nostru este:

A VINDE MULT ȘI EFTIN

N. B. Se primesc orice fel de comenzi de lengerie bărbătească.

Incălțaminte solidă

pentru bărbați, dame și copii, de lac, olandă, glacé, box, sevro, atât negre cât și colorate, ultimele modele, au sosit pentru sezonul de vară la magazinul

La Marca Română

M. A. GRINBERG

STR. GH. MARZESCU 20

vis-a-vis de Teatrul Național

Se vinde mai eftin ca ori-unde

Cartea școlarului în vacanță

de Dnii Victor Munteanu și C. Zaharia se recomandă părinților. ca cea mai instructivă și educativă lucrare didactică pentru ocupațiunea plăcută în timpul vacanței a elevilor din școala primară.

Asemînea recomandă d-lor Institutor și On. Comitetelor școlare pentru premii.

Editura „Librăria Românească" str. Lăpușneanu 37, Iași.

Tacâmuri

(linguri, furculițe, etc)

Orig. „Victoria-Aluminium"

Art. 940—984

Cuțite de oțel pentru masă, bricege (fabricațiune germană), deasemenea ace: p. mașini de cusut, pentru saci pentru brodat, pentru blănari, spelci de păr, articole de galanterie, etc., vinde en gros, cu prețurile cele mai eftine ale zilei,

ISAC ROSENBACH

Cernăuți

Pfargasse 6 (Mehlplatz)

Expedițiuni poștale, zilnic

x Se aduce la cunoștința generală, că în ziua de 26 Iunei st. n. 1922, orele 2 p. m. se va ține licitațiune publică la Curtea de Apel din Iași secțiunea I sala de ședință din Palatul de Justiție fost Rosnovanu, pentru aprovizionarea cu lemne de foc necesar Curții de Apel, pentru iarna anului 1922-1923, în cantitate de 50.000 kr. predate franco în curtea Palatului.

Predarea se va face cel mai târziu până la 15 Septembrie 1922.

Ofertele vor fi scrise, închise și timbrate.

Pentru informațiuni, concurenții se vor adresa d-lui Grefier al Curții, în orice zi de lucru dela orele 8 până la 12 dimineața, unde vor vedea și caetul de sarcini.

Gimnaziul PARTICULAR VATRA DORNEI voiește să angajeze cu începerea anului școlar 1922|23 un profesor care are examenul de capacitate din matematici, științele naturale și fizico-chimice. Condițiile de retribuție ca și la școlile statului eventual și locuință. Doritorii se vor anunța la direcțiunea gimnaziului până la 1 Iulie 1922.

„OPINIA" IN TARA

BOTOȘANI

Căsătorie.— Marți 13 cit. a avut loc, în frumoasele saloane ale Teatrului Popovici, căsătoria religioasă, oficiată de primul Rabin Burștin, a D-rei Lisa Broitman, fiica marelui cherestegiu N. Broitman, cu tânărul Iosef Șmilovici, casier contabil al sucursalei Steaua Română din localitate. Înainte de a se oficia căsătoria, Rabinul a ținut o frumoasă cuvântare.

Nunii au fost D-na și Dl. Nathan Șmilovici (Roman) și D-na și D-l Abr. Șmilovici părinții mirelui. Au luat parte la căsătoria o lume numeroasă și aleasă. Seara a avut loc o masă intimă de 120 persoane, în frumoasele saloane ale D-lui Broitman, la care s'a petrecut admirabil până în zorii zilei muzica sub conducerea maestrului Iancu Filip, a delectat publicul cu bucățile cele mai noi.

Din distinsa asistență, am remarcat familiile:

D-na și D-l Leon Broitman (Făliticeni) D-na și Dl. Rubin Silberman, D-na și Dl. Mandy Broitman, D-na și Dl. Marcu Misas, D-na și Dl. Marcu Veisman, D-na și Dl. Samuel Marcovici, D-na și D-l Louis Adler Ziarist, D-na și D-l Sol. Segall, D-na și D-l Adolf Rotenberg, D-na și D-l Iosef Lazarovici D-na și D-l M, Moscovici, D-na și Dl. Alter Ghețel, D-na și Dl. M Segal, D-na și Dl. Iancu Baraș, D-na și D-l David Glasman, D-na Iosepovici. familia Dmevitz Iași D-na și D-l Iosef Silberman, D-na și D-l Abr. Șmilovici familia Strumingher Făliticeni, familia Iser Dermer, D-na și D-l Calman Rabinoviri Burdujani etc.

Din frumosul buchet de d-re nu remarcat pe D-ra Matilda Adler, Saly Silberman frumusețea orașului, Otily, Ernestina și Rașela Marcovici, Roza Herșcovici, Pașcani, D-rele Veiser Dermer, Roza Laxer, Rotberg Heider, Tina Bercovici, Bozieni jud. Roman, etc.

Cavalerii.— Elias Adler, David Iosepovici, Adolf Marcovici, Carol Silberman, Saul Strumingher Făliticeni, Herșcovici Pașcani, Facler, Silberman.

— O sectă de adventiști.— De câtva timp s'a inflatat în orașul nostru o societate de adventiști în str. Piața Ferdinand. După cum sunt informat într'un timp relativ scurt ei au înscris mulți membrii. Se țin ședințe regulate, și au zidit o clădire proprie pentru rugăciuni.

Louis Adler

MARAȘEȘTI

Bătăi.— Locuitorii N. C. Dăscălu și Samson I. Manolache din Pufești, având o ură veche pe locuitorul Mioara Bodea, lau bătut grav.

— Locuitorul Platonică N. Stroe a fost bănuit că a fost lăsat în nesimțire, de consătenii săi Ion Popa și C. Novac din Pufești, după ce mai întâi fuseseră cu toții la cârciumă. In stare gravă a fost internat la spitalul local.

Căsătorii.— In ziua de 11 Iunie în saloanele școalei de fete, a avut loc căsătoria D-rei Anuța fiica D-lui Bercu David, casă de agenturi și comision, cu D-l Rubin Aschenazi voiajor din București.

Nunii au fost d-nele și dni Aizic Leon — Agăs și Meier Leibovici, Bacău.

Din multele persoane care au luat parte la această căsătorie, am putut remarca familiile: Stoica Inspector școlar, Cocuta, Marinoiu, Flondra, A. Vasiliu, Manoiiu, Grinberg, Manascu, Teller, Buică, Mihail, Șmilovici, Cremer, David, Mărgărit, Fichrr, Tișler, Maronu. Ștefanescu, Droc, Pocană Aronovici, Vasiliu, Davidescu, Cintescu, etc. D-rele Balaban. Flandra, Tișler, Lemper, Dragomirescu, Șmilovici, Mărgărit, Ștefanescu, Popescu, Dora etc. Cavaleri: David, Tesler, Leibner, Solomon, Herșcovici, Vasiliu etc.

In saloane erau aranjate decoruri splendide.

La banchet au toastat D-nii C. Stoica inspector școlar, N. Manoliu ziarist, Buica casier c. f. r. și Margarit Inspector comunal

— Tot în aceă zi a avut loc căsătoria D-rei Natalița fiica d-lui Alex. Ciobanu depozitarul nostru din localitate, cu D-l C. Petre.

Nunii au fost D-na și D-l Vasile Robu perceptor local.

Masa și dansul au avut loc în casele mirelui.

Transmitem pe această cale felicitări ambelor perechi.

Băsaie.— Locuitorul Maxim Dascălu din Pufești, a fost crunt bătut de consăteanul său Vasile Albu. Cauza e neînțelegerea pentru niște pământ.

Accidente.— Muncitorul Dumitru Ionescu de fel din Mizil, fiind în stare de ebrietate și voind a trece peste linii în stație a fost surprins de o mașina, amputându-i ambele picioare de la genunchi.

In stare gravă, a fost pansat și cu primul tren trimis la spit. Focșani.

— Gherghel Patrașc. lucrător la coloanu, a căzut de pe o schelă de la o înălțime de 6 metri. In stare gravă, a fost internat în spitalul local.

Sig.

——

BACAU

— *Furt, Școlare, Ploile, Diverse.* — Comisarul Ciobanu de la Poliția locală a surprins pe individul Iojă Bogdan din comuna Luiza Călugăra, un vechiu client al poliției și închisorilor, pe când fura o haina cu acte și bani, a unui client din restaurantul „România Noua". Cu actele dresate a fost înaintat parchetului.

— Marți 20 Iunie face examenele de absolvire a cursului inferior și superior de liceu. Președinte al comisiei examenatoare a fost desemnat d. C, Codrenu, directorul liceului „Ferdinand".

— De câteva zile ploi generale cad asupra orașului și județului nostru. Râurile și părăiele umflate de atâtea ploi amenință să se reverse peste maluri.

— Duminică 18 Iunie va avea loc la liceul „Ferdinand I" serbarea de fine de an. In program figurează: recitări, corul școalei și exerciții de gimnastică.

Oly.

——

Publicație

Se aduce la cunoștința generală că în ziua de Mercuri 5 Iulie 1922 orele 11 a. m. se va ține licitație la Serviciul P. strada Vasile Conta No. 9 Iași, pentru aprovizionarea următoarelor cantități de stâlpi pentru telegraf și anume:

6200 stâlpi de stejar pentru telegraf de 8 m. lungime

1470 stâlpi de stejar pentru telegraf de 9 m. lungime.

50 stâlpi de stejar pentru telegraf de 10 m. lungime.

230 stâlpi de stejar pentru telegraf 12 m, lungime predabile franco în una din gările rețelei C. F. R. ale statului în termin de 6 luni începând predările de la 1 Septembrie 1922.

Nu vor fi luate în considerație ofertele ce vor arăta predarea în stațiuni pe linii particulare. Ofertele cu predarea pe linii înguste ale Statului la calcularea prețului se vor adăuga și cheltuelile de transbord re din vagoanele liniei înguste în vagoanele normale.

Oferta va fi valabilă 60 de zile de la data ținerei licitației pe lângă care va fi anexată chitanța casieriei noastre Regionale constatatoare de depunerea cauțiunei provizorii de 5 la sută.

Supra-oferte sau oferte fără preț, arătând însă un scăzământ asupra celei mai prezentate nu se va admite.

Pentru orice informațiuni a se adresa în toate zilele de lucru la inspecția II-a economat C. F. R. din strada Asachi 7, Iași.

Oferta se va adresa in plic sigilat cu adresa Direcțiunea II-a Regională C. F. R. Serv. P. Strada Vasile Conta No, 9 Iași. Ofertă pentru stâlpi de stejar pentru telegraf, licitație Mercuri 5 Iulie 1922.

Dir. II Regională, Iași

No. 29905

Grădina și sala Cinema MODERN Astazi în matineuri la 3 și 5 jum. și seara la 9 jum. Succes Enorm

Pentru a satisface cererea a mii de spectatori care din cauza timpului nefavorabil n'au putut asista la seria I și în urma intervenției noastre pe lângă casa Sarpic din localitate, am obținut permisiunea și vom reprezenta astăzi **Seria I-a și a II-a la un loc** din celebra dramă, care a obținut un enorm succes

DOUA ORFELINE

1 prolog și 10 acte 10

Nemuritoarea tragedie a lui Alfred D'enery autorul grandioasei feerii FAUST. Marele și cel mai răsunător succes al Teatrului Național. Una din cele mai puternice drame ce a cunoscut ecranul cinematografic. Cei mai de seamă artiști de pe scenele celor mai mari teatre din lume în frunte cu d-na OLGA BENETTI și simpaticul BUFALLO alcătuesc un program superb. Programul fiind foarte mare se va adăuga numai o vedere iar reprezentațiile vor începe exact la orele anunțate. In programul viitor celebrii artiști Jean Toulont și d-ra Lucienne Legrand din Mathias în superba dramă „La vivante E ingle (Zeii se răsbună.

FILM COMPLECT

NUNTA REGALA de la Belgrad

Casatoria A. S. R. Principesei Màrioara a Romaniei cu M: S. Regele Alexandru I al Sârbilor, Croaților și Sloveniler se va reprezenta în curând numai la

Cinema Elisabeta

Acest film este luat în mod oficial de către „Fundația Culturală Principele Carol".

Pregătire serioasăpentru Concursuri, de către institutori dela școlile statului

Cu aprobarea ministerului se prepară serios absolvenți ai cursului primar pentru concurs la gimnazii, licee, școli normale, seminarii, școli militare etc.

Se prepară elevi și eleve din toate clasele pentru întărit și eczamene particulare din Septemvrie.

Inscrieri se fac până la 20 Iunie la școala de băeți No. 6 „C. Negri" strada Eternitate.

Grădina și sala Cinema ELISABETA

Astăzi Vineri 16 Iunie Opera complectă Nou

CLUBUL

:: FEMEILOR FRUMOASE ::

Centura Amazoanelor

Originală inscenare sportivă în 7 mari acte cu celebrul atlet AUSONIA. Acest film plin cu galanterii și cochetării a fost deliciul Parisului unde a rulat 4 săptămâni consecutive la 12 cinematografe. Monopol Sarpic. Cel mai nou număr din Pathe Journal și o comedie admirabilă complectează programul. Luni 19 Iunie după cererea generală: Greșeala unei femei măritate cu d-ra Emy Lyn

IDEAL

Noua Fabrică de **Bolangerie** și spălătorie chimică sistematică, CU ABURI

OSIAS LUSTGARTEN

Centrala: Str. Pantelimon 42

Sucursale: Str. Gh. Mârzescu 30 și str. Cuza-Vodă No. 63 la Bazarul American

primește pentru curățat și vopsit orice fel de haine bărbătești și de damă, precum și orice fel de stofe de mătasă, lână și bumbac, de la comercianți, deasemenea: ciorapi, marchizeturi, jorsey de matasă și de lână, crêpe de chinuri, voi-georgette, etc., în toate culorile moderne.

Rog clientela a incerca și o asigur că va fi pe deplin mulțumită.

Atențiune: **Prompt și prețuri modeste.**

Cea mai bună apă MINERALĂ PURGATIVĂ este aceea de la

BREAZU

IAȘI

AUTORISATĂ DE STAT.

Premiată cu medalie de aur la Exp. din București 1894.

Recomandată cu preferință de D-nii Medici

Efect prompt și sigur; dosa mică, gust plăcut.

Cereți dar numai

APA MINERALA DE BREAZU

Care se găsește la toți vânzatorii de ape minerale din țară.

Depozit general: Frații Dr. Konya Iași

„ALBINA"

Noua fabrică sistematică pentru săpunuri de toaletă și pungi de hârtie

Marfă de calitate superioară

Servim prompt la domiciliu și in provincie.

PREȚURI DE REGLAMA.

Desfidem orice concurență.

Iași, 73 bis, Str. Păcurar

Sirop Pectoral Konya

Expectorantul și desinfectantul cel mai eficace în afecțiunile acute și cronice ale căilor resdiratorii

Combate tusa cea mai rebelă

Coase Redtenbacher

— Calitate superioară —

Ciocane, bătăci și greble pentru case se vând en gros și en detail a **Cooperativa Podgorenilor din Moldova** Str. Ștefan cel Mare No. 38 (în curte)

Brilliante

Perle, Smaragde, Bijuterii și metale prețioase

cu prețuri mari cumpără SUSSMANN

Iași, Str. Ștefan cel Mare 29

(deasupra Magazinului „La Romașcanul"

ORELE 2—6 p. m.

H. Gherner

Avocat

— Iași Str. Mârzescu 26 —

Cons. 8—9 dim. si 6—8

Librăria Centrală

IAȘI, STRADA MARZESCU No. 25

are în permanență un mare depozit de:

REGISTRE și carnete pentru impozite, Registre pentru salariați, pentru depozite de vinuri, registre comerciale de toate mărimile și grosimile. Cerneală Pelikan, hârtie comercială foarte fină, plicuri, etc. Prețurile cele mai eftine

ANUL al XVIII-lea No. 4518

1 LEU NUMARUL

LUNI 19 IUNIE 1922

ABONAMENTE:
UN AN . . . LEI 300
ŞASE LUNI . . » 160
TREI LUNI . . » 80
REDACTIA
— IAŞI. — STR. MĂRZESCU 17 —
TELEFON No. 200

OPINIA

ZIAR POLITIC COTIDIAN

ANUNCIURI
Se primesc la toate
Agenţiile de Publicitate
ŞI LA
ADMINISTRAŢIA ZIARULUI
IAŞI, — STR. MĂRZESCU 17
UN NUMĂR VECHIU 3 LEI

BIBLIOTECA UNIVERSITĂŢII IAŞI

Brutalităţi profesorale

Suntem în perioada examenelor. Acum contactul dintre profesori şi studenţi, vrând nevrând, este mai accentuat. Demnitatea doctorală se înmlădie: profesorul stă de vorbă cu studenţii!.

Severitatea profesorilor cînd nu-i determinată de bilă: cu strategii de vânător şi ricănări, — ci-i calmă şi cu socoteală... nu poate ridica nici o obiecţie.

Studenţii trebue să ştie bine materia, şi mai ales cel dela Facultatea de Medicină, care se înteletnicesc – nu cu data morţii poeţilor, ci cu viaţa pacientului, care poate să moară oricând, cu scalpelul în piept sau cu picăturile pe limbă...

Admitem deci ca profesorii să se urce foarte gravi pe catedră, să nu dea ziua-bună studenţilor şi nici să nu răspundă la salutul lor.

Admitem chiar ca ei să pună întrebările cele mai complexe şi să lese la examen, dacă nu unanimitatea, cel puţin marea majoritate a candidaţilor.

Un lucru însă nu-l putem admite, — dacă-i vorba să ne amestecăm în afacerile universitare: brutalizarea studentilor.

Unii profesori îi tu uesc pe studenţi. Aceasta n'ar fi nimic, — dacă tutuirea ar avea un caracter de cordialitate...ca să zicem aşa...Câţiva profesori chiar sunt în acest caz. Mulţi însă îi tutuesc pe studenţi pur şi simplu din grobienie.

Profesorii îi batjocuresc pe studenţi, explicându-le în cuvinte dure — enormitatea şi infamia greşelilor lor: parcă bila neagră n'ar fi, în acest sens, destul de elocventă...Dar şi batjocora, cu caracter patern, s'ar putea supor a la nevoe.

Intolerabile sunt însă expresiile vulgare: „Marş afară, magarule!", îmbrâncirile şi toate bruscările pe săli, în cancelarii sau, şi mai grav, acasă la profesori (O studentă a fost chiar dată afară de un profesor. Alta a fost batjocorită de alt profesor,— precum şi de toată familia acestuia...).

Ne mirăm chiar că, până acum, studenţii n'au ripostat cu violenţă.

Bine-înţeles, nu generalizăm Credem, dimpotrivă, că cei mai mulţi profesori au maniere civilizate. Totuşi profesorii „grobieni şi varvari" nu-s destul de puţini.

Brutalităţile profesorilor însă n'au nici un rost. Ele-s, — cum se spune,—gratuite...

Sângele poporului poate-i viciat. Atmosfera ţării poate i bolnavă..

Şi atunci...

Dacă profesorii universitari, uneori instruiţi peste graniţe, sunt plini de vulgaritate brutală,— cum îi mai putem acuza pe agenţii secreţi? Aceşti oameni care — în umilinţă, turpitudine şi durere — aplică practica universitară, exagerând-o...

M. Sevastos

Ziarul nostru a dus, în diferite rânduri, campanii când ironice, când pline de indignare, împotriva brutalităţilor dela Siguranţă.

Recunoaştem: am nedreptăţit Siguranţa. Ii cerem iertare.

Siguranţa are interesul să zmulgă dovezi prin orice mijloace, chiar brutale: acesta-i rostul ei, aceasta i justificarea banilor încasaţi (Uneori Siguranţa, ce i drept, trece marginile necesităţii... Probabil: din antremament... Deci — o scuză).

Abuzul de la societatea Ortodoxă continuă

— Indrăzneţii trimişi la primbiare —

In legătură cu cele relatate în ziarele de ieri, în chestiunea conflictului de la societatea ortodoxă, aflăm că două doamne din Bucureşti întovărăşite de un avocat, i-au prezentat chiar eri comitetului Ieşan al Soc. Ortodoxe spre a i notifica îndepărtarea sa, cerând tot odată şi predarea întregii averi a filialei din localitate.

Comitetul Ieşan a refuzat de a sta la vorbă cu aceste persoane, însărcinat o delegaţiune compusă din dr. C. Clemescu, fost rector al Universităţii, econom. Ţincoca şi N. Krupenski foşti deputaţi să arate punctul de vedere intransigent şi demn pe care organizaţiunea locală înţelege a-l susţine până la capăt.

In urma acestui atitudini a distinşilor noştri concetăţeni doamnele în chestie s'au văzut nevoite a bate în retragere. De altfel documentul în baza căruia să credem îndreptăţite a şi valorifica pretenţiile este un caz exemplu de stupiditate şi de incoherentă de svon, contra celor mai elementari principii consideră o propunere de a se reorganiza societatea „ca o incompatibilitate cu statutele", asimilează acest fapt cu o demisiune ce nimeni n'a dat, şi în sfârşit pretinde o avere care nu i aparţine cu nici un titlu..

Noi credem că numai Iaşului trebueşti respectată şi dacă aproape totdeauna îi lipseşte concursul din afară, avem dreptul să pretindem ca cel puţin această muncă să nu fie străgănită.

In cazul conflictului de la societatea Ortodoxă luăm act de manifestările acestea nesăbuite care se datoresc unei vechi şi reputaţi autoare de discordie şi scandal şi cerem pentru liniştea lucrurilor şi ca o dreaptă reparaţie cuvenită Iaşului, îndepărtarea acestei persoane din fruntea societăţii pe care o turbură şi o compromite cu asemenea procedeie.

Coalizarea întregei opoziţii

— Roporturile dintre nuanţele opoziţioniste. — Coalizarea. — Programul: — Spre un guvern neutru. —

Se pare că mergem spre o coaliţie definitivă a principalelor elemente opoziţioniste. Formula pusă înaintate, şi pe care noi am menţionat-o la timp este că se urmăreşte înjghebarea unui bloc opoziţionist, pe bază de program, care să formeze şi nucleul viitoarei guvernări pe cale de a lua fiinţă.

Comunicatele oficiale ale partidelor ţărănist şi naţional ardelean, indică clar că e vorba de o asemenea coalizare care a şi fixat un program în ce priveşte problemele economice şi politice.

O telegramă pe care am primit-o în cursul nopţei, spune chiar că acordul între partidul naţional şi partidul ţărănist a şi fost semnat.

*

E vorba ca din coaliţie să facă parte partidele naţional ardelean, ţărănist, averescan şi marghilomanist.

Primul act de manifestaţiune va fi că toate nuanţele acestea nu vor participa nici la sesiunea extraordinară a parlamentului.

Apoi vor face o nouă manifestaţiune, afirmind că actualul regim este un regim de excepţie şi că actualul parlament este un parlament ilegal.

*

In ce priveşte raporturile dintre opoziţie şi Rege, coaliţia opoziţionistă va face o declaraţie programatică, obligându-se să menţină în totul, faţă de aliaţii rudeni, politica de azi a ţărei.

Opoziţia va susţine necesitatea unui guvern neutru sau neutralizat, pentru prezidarea de noui alegeri parlamentare, care să fie adevărată expresiune a voinţei populare.

Germania la lucru

Refacerea vertiginoasă a marinei comerciale

In 1914, flota comercială germană era orgoliul şi instrumentul de îmbogăţire al statului şi particularilor. La această dată marina comercială a germanilor concura cu vigoare pe cea a Angliei în cele 7 mări ale globului. In urmă a venit rasboiul şi toată suita desastrelor mari, până când tratatul dela Versailles sub presiunea netăgăduibilă a Marii Britanii a stabilit şi din punct de vedere maritim clause severe pentru învinşi; executarea acestor clauze trebuia să se facă sub supravegherea Angliei, c'o rigoare absolută.

Germania învinsă a trebuit să primească hotărârile învingătorului şi să le îndeplinească, ori cât de aspre ar fi fost sancţiunile. In zadar a căutat să protesteze la Londra în Martie 1920 apoi la Paris în Noembrie 1920 şi Bruxelles în Decembrie 1920. Sforţările pentru „graţie" au căzut moarte; i s'a concedat Germaniei doar o uşoară atenuare în ceeace priveşte corăbiile în construcţie pe 1920; pentru rest dânsa a trebuit să se execute şi s'a executat. Dela 5 239.000 tone flota comercială germană a căzut la 419.000 tone.

O scădere vertiginoasă şi desastroasă după toate aparenţele. Invingătorul putea fi mulţumit: pedepsise bine. Minunata marină comercială a germanilor era isvârlită cu 50 ani înapoi.

Dar, vitalitatea acestui popor harnic e de neînchipuit. Germanii strânşi cu uşa, au primit amputarea teribilă, însă în mintea şi inima lor năs use de la prima clipă nădejdea şi credinţa în posibilitatea unei învieri. Şi, s'au pus pe lucru. Totul devenii pur şi simplu o chestiune de metodă şi de lucru. Germania a lucrat c'o rectitudine extraordinară şi cu un spirit de organizaţie perfect disciplinat. Resultatul? Statisticele germane ale lui Lloyd's Register au putut constata pentru 1920. 204,041 tone de corăbii noi, iar pe 1921 alte 509,041 tone de bastimente noi lansate.

Iluziunea e minunată, multumită lucrătorilor care s'au pus pe lucru cu ştiinţă şi de Reichstag şi de unanimitatea Germanilor cari vor cu toată inima, refacerea marinei comerciale, care le-a fost răpită de Aliaţi.

Pentru ajungerea scopului, nu se cruţă nimic şi se întrebuinţează toate mijloacele. Propaganda cea mai aprinsă s'a întreprins de *Asociaţiile interesate*, de conferenţiari, de jurnalişti, deputaţi. S'a apelat la orgoliul naţional, la spiritul de revanşă Succesul încoronează azi opera întreprinsă. Şantierele germane nu se pot plânge de lipsa de afaceri, nici de marasmul construcţiilor navale. In această direcţie nu există o criză pentru Germania.

(Continuarea în pagina II a)

COMBINAŢIILE BELICOASE

O telegramă din Londra glăsueşte:

„D. Lloyd George a declarat în Camera Comunelor că nu ştie nimic despre reducerea efectivelor române şi poloneze, reducerea ce s'ar fi efectuat de aceste guverne în virtutea pactului de garanţie iscălit la Genova".

D. Lloyd George face pe prostul. E firesc să nu ştie nimic, odată ce d-lui Brătianu nici nu i-a trecut prin cap să facă asemenea reduceri! Doar pactul de neagresiune este o belea pe care atît România cît şi Polonia au primit-o cu durerea Franţei în suflet. Nu înseamnă însă că o simplă iscălitură trebue negreşit să ne angajeze. Noi cultivăm mai departe fidelitatea faţă de combinaţiile franco-polone, şi stăm gata cu armatele, pentru război... defensiv, bine înţeles (se ştie că toate războiele sînd defensive).

Dar poate că d. Lloyd George e bine informat de ceia ce se petrece pe aici şi voeşte nu mai să facă aluzii şi ironii. Sîntem pregătiţi şi din partea aceasta... D. Costică Diamandi, fostul ministru de melodramatică memorie la Petersburg, reprezintă astăzi România la conferinţa din Haga. Tragi-comicul personaj, a primit instrucţiuni despre ceia ce are de făcut. El va protesta la conferinţă contra călcărei pactului de către Rusia prin răspîndirea de manifeste revoluţionare...din aeroplan.

Motivul nu-i tocmai fericit, Dar ne mulţumim şi cu atît. până vem face rost de alte „motive".

Şi astfel ne vom asigura desfăşurarea planurilor patriotobelicoase, în aplauzele entuziaste ale Franco-Poloniei, prostind restul Europei.

RENOVATUS

CATE-VA NOTE

Cei de la societatea ortodoxa din capitală au repezit nişte delegaţi la Iaşi, ca să pună mâna pe averea secţiei de la noi.

Ortodoxi în principii, cei din capitală, dar foarte păgâni, în materie de procedură,

*

In ţara în care se întreţin atâţia funcţionari ceferişti, pentru ca serviciul să meargă atât de prost, d. Scutaru găseşte că parcă nu s'ar cuveni să se facă un tren în legătură cu berlinezu, pentru puţinii ieşeni, care au legături cu străinătate.

Uită d. Scutaru că nu este vorba de puţini, şi nici numai de ieşeni. Şi mai uită că funcţiunea crează organul

*

Curentul pentru crearea societăţei, care să exploateze uzinele electrice din Iaşi, sporeşte mereu.

Frică ne este, însă, ca uzinele în chestiune să nu rămâie în halul de astă-zi, fiind-că cei în drept socot că curentul de opinie publică este tot una cu curentul electric.

BLANZY.

ACTUALITĂŢI DIN AFARĂ

Mecanică în medecină.— *Doctorul Bidou un specialist în corectarea membrelor defectoase fie din naştere, fie de pe urma accidentelor, a prezentat lumii ştiinţifice pariziene un compas de orientare a piciorului. Prin această descoperire se dovedesc odată mai mult ca insuficiente metodele întrebuinţate până azi, şi se evidenţiază necesitatea introducerii instrumentelor mecanice, în arta care este cea mai grea între toate, anume arta de-a repara maşina umană.*

Aparatul este de măsură şi control, e destinat impotenţilor, permite orientările fiziologice şi patalogice ale piciorului în raporturile sale cu gamba, precum ş'în raporturile sale proprii, în trei planuri: vertical, frontal şi orizental.

D-rul Bidou işi îmbogăţeşte metoda cu orientări ştiinţifice neexistente până azi.

*

Cărţi preţioase.— *Zilele acestea Biblioteca naţională a Franţii s'a îmbogăţit cu darul lăsat de baroneasa Salamon Rothschild. El constă din 2000 volume legate somptuos, între ele aflându se şi unele cu stampe de ale lui Albert Dürer, iar altele aparţinând veacului al XVI-lea; se afirmă că s un adevărat tezaur pentru colecţiile naţionale ale Parisului.*

Ştiri din Bucureşti

Bursa a încheiat eri în Capitală şi-a tendinţa fermă. Acţiunile cu au fost cerute, în liferele Concordia. Nici una din acţiuni n'a marcat însă un spor mai mare de 50 puncte.

Ravagiile furtunei la Focşani

Focşani.— O teribilă furtună, însoţind o ploae torenţială, s'a abătut asupra oraşului nostru, ţinând două ore.

Numeroase case au fost dezgolite, străzi şi pivniţe inundate, copaci dezrădăcinaţi. In câteva locuri s'au surpat canalele de scurgere.

Semănăturile şi plantaţiunile de la periferie au fost complect distruse.

D. Serea

Combaterea sifilisului

III: „D. G. B. G."

Spuneam în articolul precedent că obligativitatea declarării sifilisului există la noi în ţară, dar că ea nu se reduce decât la *notarea cazurilor noi*, care se prezintă medicilor oficiali.

Aceştia (medicii) întocmesc regulat tabele, care se înaintează serviciilor superioare, unde se contopesc în statistice generale—foarte eloquente, înspăimântător de eloqnente. Şi atât. De aci şi până la ceia ce înţelegem noi—ceia ce trebue să înţeleagă toată lumea prin obligativitate, similară cu aceia cu privire la scarlatină, tifoidă, exantematic, holeră, etc. este însă un drum lung, lung de tot. Căci ea are rost numai atunci când *odată cazul declarat el este şi urmărit, la rigoare izolat, până la complecta vindecare.*

Dar această măsură presupune înainte de toate o sumă de cunoştinţe infiltrate în masa întreagă a populaţiei—urbană şi rurală. Numai în cazul acesta infractorii pot fi traşi la răspundere, ca unii care au contravenit la legea profilaxiei boalelor molipsitoare. Dar se expune la ridicol acel care ar încerca să aplice asemenea procedeu la masa total ignorantă—în mare parte şi analfabetă. Vă închipuiţi în ce situaţie s'ar pune un medic sau un alt agent al sănătăţei publice, dând judecăţei de ex. pe rândaşul X, plugarul Y, sau ciobanul Z, care deşi au observat o „sgaibă" nu s'au grăbit totuşi să se prezinte la tratament, ci au continuat a o păstra, *ba chiar s'o cultive* (prin neglijenţa lor) luni întregi, până când doborâţi de infecţia generalizată se decid — în silă, să se prezinte „doftorului".

De aceia—în stadiul în care ne aflăm acum, introducerea obligativităţii declarării sifilisului—cu toate penalităţile şi măsurile constrictive necesare, ar fi un non senz, ar eşua complectamente. Ba dimpotrivă. Ar face că chiar puţinii inşi, care au încredere în medici, să fugă şi ei, să-şi ascundă boala sau să cadă pe mâna babelor şi a şarlatanilor.

Inainte de a promulga legi este de necesitate absolută ca populaţiunea să fie pregătită, iniţiată în urmările şi primejdia ce reprezintă boalele venerice. La fel s'a făcut în Germania — când — cum am amintit data trecută, marele dascal şi cercetător al sifilisului—Profesorul Albert Neisser îngrozit de proporţiile grozave pe care le lua molima, n'a aşteptat intervenţia statului, ci a dat puternicul strigăt de alarmă, concretizat prin fundarea organizaţiunei: *D. G. B. G.* (Titlul complect: *Deutche Gesellnschaft zur Bekampfung der Geschlechtkrankheiten.*

Ajutat de credincioşii săi amici şi discipoli (Blashko Pincus, Chotzen, etc. Neisser a început editare) de broşuri lămuritoare; membrii colindară toată ţara ţinând conferinţe cu proecţiuni, înjghebară trupe de teatru care reprezintă în întreaga Germanie piese cu subiecte educatoare (ca „les Avariés" de Brieux etc. şi puseră bazele acelui faimos muzeu ambulant unic în toată lumea.

Din atelierul clinicei din Breslau (şi din alte ateliere de mulaje) eşiră acele minunate şi până azi neîntrecute mulaje, modele plastice executate fidel după natură—după un procedeu special de către *Alfons Kröner*. Piesele acestea călătoresc din oraş în oraş şi cele mai adesea-ori sunt tălmăcite asistenţei de către conferenţiari. Efectul este nespus de puternic. Şi cum ar putea fi alt-fel? Când ţi se arată urmările boalei distrugătoare, când vezi cât e de uşor ca să eviţi aceste urmări şi când ţi se pune medicul gratuit la dispoziţie—se poate să nu reacţionezi?

In toate pieţele, în vespasiane, în băi, în ţigări vezi tăbliţi arătoase pe care stă scris pe lângă strigătul: *feriţi vă de boalele sexuale* şi sfatul de a vă duce, imediat ce vedeţi ceva suspect, la spitalul sau Dispensarul indicat (se dă adresa

(Continuare în pag. II-a)

Grădina şi sala Cinema MODERN Astazi în matineuri la 3 şi 5 jum. şi seara la 9 jum. Succes Enorm

Pentru a satisface cererea a mii de spectatori care din cauza timpului nefavorabil n'au putut asista la seria I şi în urma intervenţiei noastre pe lângă casa Sarpe din localitate, am obţinut permisiunea şi vom reprezenta astăzi **Seria I-a şi a II-a la un loc** din celebra dramă, care a obţinut un enorm succes

DOUA ORFELINE

1 prolog şi 10 acte 10

Nemuritoarea tragedie a lui Alfred D'enery autorul grandioasei feerii FAUST. Marele şi cel mai răsunător succes al Teatrului Naţional. Una din cele mai puternice drame ce a cunoscut ecranul cinematografic. Cei mai de seamă artişti de pe scenele celor mai mari teatre din lume în frunte cu d-na OLGA BENETTI şi simpaticul BUFALLO alcătuesc un program superb. Programul fiind foarte mare se va adăuga numai o vedere iar reprezentaţiile vor începe exact la orele anunţate. In programul viitor celebrii artişti Jean Toulont şi d-ra Lucienne Legrand din Mathias în superba dramă „La vivante Engle (Zeii se răsbună.

FILM COMPLECT

NUNTA REGALA de la Belgrad

Casatoria A. S. R. Principesei Màrioara a Romaniei cu M: S. Regele Alexandru I al Sârbilor, Croaţilor şi Sloveniler se va reprezenta începând de astăzi Sâmbătă 17 Iunie numai la

Cinema Elisabeta

Acest film este luat în mod oficial de către „Fundaţia Culturală Principele Carol".

Publicul e rugat a-şi reţine bilete din timp

Grădina şi Sala Sidoli Zilnic 2 matineuri la ora 3 şi 5 jum. Seara în grădină

Astăzi şi în zilele următoare — Pentru prima oară în România.

MISTERUL RADIULUI

Extraordinar roman american senzaţional în 5 serii 36 acte după celebrul scriitor N. Williamsohn. Acest film este clasat printre cele mai mari producţii ce cuprinde multe părţi ştiinţifice şi multe părţi sensaţionale. Prima serie cuprinde 8 acte mari Săptămâna viitoare seria II a.

Grădina şi sala Cinema ELISABETA

Astăzi Sâmbătă 17 Iunie — Opera completă — Nou

CLUBUL FEMEILOR PRUMOASE

Centura Amazoanelor

Originală însenare sportivă în 7 mari acte cu celebrul atlet AUSONIA. Acest film plin cu galanterii şi cochetării a fost delicitul Parisului unde a rulat 4 săptămâni consecutive la 12 cinematografe. Monopol Sarpe. Cel mai nou număr din Pathe Journal şi o comedie admirabilă completează programul. Luni 19 Iunie după cererea generală: Greşeala unei măritate cu d-ra Emy Lyn

Important pentru populaţie!

Depozitul de zahăr din Ripiceni

I. PANCU, Str. Anastasie Panu 6

vinde cu

16 LEI

Kilogramul de ZAHAR

Becuri electrice

— toate voltajele —

cele mai solide, cele mai bune fabricate Osram, Tungsram, Philips, Westinghous Wertax, etc. găsiţi cu preţul fabricei la depozitul general

Zaharia Weiss

Piaţa Unirei, Iaşi.

Avis important

Singurul atelier special de pălării de dame şi bărbăteşti din acest oraş care nu a cruţat nimic în toate specialităţile pentru a servi onorata clientelă cu lucru curat şi preţuri reduse nu e decât Atelierul de pălării din str. C. Negri 77 vis a-vis de str. Căpit. Păun unde se curăţă chimic, se transformă şi se vopseşte orice fel de pălării de paie, fetru, mătase sau catifea,

S. THALER

In republica Reichului există astăzi 26 mari şantiere cu capitaluri formidabile, pe cari după ultimele cerinţi le au mărit în proporţii care variază de la dublu la triplu şi mai mult. Apoi, sprijinul financiar al statului susţine şi el efortul acesta îndârjit.

In Martie 1921 Reichstagul a votat o lege care afectează 11 miliarde, 97 milioane mărci, „pentru reconstruirea flotei comerciale", cu singura condiţie că dela acea dată în 5 ani flota nouă germană să se ridice la cel puţin 2 milioane şi jum. de tone. Sub presiunea opiniei publice entuziaste statul a acordat această formidabilă sumă într'un singur vărsământ. Germania mai cumpără din străinătate corăbiile pe care le găseşte disponibile, pentru ca şi [illegible] să le grăbească facerea.

In rezumat putem spune că 1 milion tone noi sau cumpărate, au fost puse în serviciul Germaniei pe Ianuar 1922. Şi dacă ţinem în seamă acest resultat şi încă faptul că actualmente s'au mai fondat 4 societăţi de construcţii pe lângă şantierele existente, la munca cărora se adaugă şi ajutorul adus de şantierele militare cari şi ele lucrează numai pentru refacerea flotei comerciale, putem afirma că efortul e imens şi rezultatul *in spe* impresionant,

Cu siguranţă că în curând, Germania va dispune iar de instrumentul acesta de prosperitate care se cheamă marina comercială.

F.

CINEMA MODERN

în curând

NEMESIS

şi Pitricul Criminal

Roman puternic de Paul Bourget. 8 acte

exactă). Din când în când, toţi membrii „ligei" se adună în congres, pentru completarea programului de luptă. Luptă plină de succese.

Noi suntem mai favorizaţi. Un fel de noroc în nenorocire. In loc să bâjbâim, putem lua totul de a gata. Şi ceia ce foarte puţini ştiu—căci opera este la început—am început să ne înfruptăm din experienţa şi metodele acestei organizaţiuni.

Nucleul s'a creat. Inspectoratul sanitar local a obţinut —direct de la Clinica Neisser (Breslau) un prim transport de mulaje, originale Kröner. Afară de acestea un mare număr de tabele murale—foarte bine executate, editate de D. G. B. G. vor împânzi în curând toată Moldova şi Basarabia. Cu modul acesta nădăjduim să începem lupta—cu folos, în contra sifilisului. De reţinut este faptul că în apus —iniţiativa privată este aceia care a creat opera—statul păstrând la început destulă indiferenţă. La noi, *neexistând iniţiativă privată*, (decât atunci când poate fi-dansantă, confetti-serpentină sau... flori batantă), dar existând un fond în contra epidemiilor' s'a găsit *un om* care să ştie împărţi acest fond aşa fel', ca o părticică să revie şi pentru începutul de redută ce va să se creieze—în opunerea în contra sifilisului.

Alături de dispensarii, s'a creat şi nucleul unui muzeu „volant" (cu planşe, mulaje, proecţiuni etc.) broşuri popularizate sunt în pregătire şi dacă împrejurările nu vor fi prea de tot vitrege, în curând se va începe propaganda în masse, în contra sifilisului.

După-ce propaganda îşi va fi făcut efectul, după-ce se va fi împrăştiat întunericul ignoranţei în care se află azi toată mulţimea neştiutoare de primejdia şi urmările acestor boli grozave, atunci abia va putea veni—*cu folos* şi legea declarării obligate *a tuturor sifiliticilor din toate straturile sociale* şi de către toţi medicii—fără ex epţie.

Dr. Iosif Smilovici-Iaşi

N. B. Intr'un foileton viitor vom vorbi despre: *Consimţimântul medical în căsătorie.*

De la Soc. de Medici şi Naturalişti

Instalarea noului preşedinte d. dr. Hortolomei.—Importante comunicări medicale. Sărbătorirea colegială a a d lui Hortolomei

In seara zilei de 12 Iunie c. Societatea de medici şi naturalişti din Iaşi a ţinut obişnuita sa şedinţă lunară. Au fost prezenţi un mare număr de profesori universitari, asistenţă şi medici. D-l Profesor Parhon citeşte decizia ministerială prin care se aprobă alegerea d-lui Prof. Hortolomei ca preşedinte al societăţei pe timp de un an; d-sa într'o scurtă dar mişcătoare cuvântare aduce elogii noului prezident, punând în evidenţă activitatea sa ştiinţifică în nădejdile pe care societatea şi le pune în puterea de muncă şi calităţile noului ales.

D-l Profesor Hortolomei luând preşidenţia efectivă, după ce răspunde mulţumind pentru cinstea ce i s'a făcut alegându-l în fruntea societăţei, trece la ordinea zilei dând cuvântul d-lui dr. Petrescu asistent la clinica Domniei-Sale, care prezintă o monografie completă asupra tratamentului operator în tuberculoza coloanei vertebrale, aşa cum se practică mai ales în America în ultimii ani, prezentând şi un număr de bolnavi operaţi parte de d-l Profesor Hortolomei şi parte de D-sa şi la care rezultatele obişnuite sunt din cele mai strălucite. Având în vedere inconvenientele pe care le prezintă tratamentul ortopedic în această maladie şi în special durata sa lungă şi costisitoare bolnavii fiind ţinuţi 3—4 ani la pat şi cu corsete de ghips, iar în tot acest interval de timp ei fiind puşi în imposibilitate de a exercita cea mai mică activitate, de sigur că noul tratament care consistă în imobilizarea coloanei vertebrale a pacienţilor printr'o grefă osoasă luată din tibia, după care ei stau într'un fel de pat de ghips special construit în clinica d-lui Prof. Hortolomei, timp de 6—7 săptămâni, iar apoi îşi pot căuta de ocupaţiile lor zilnice este o adevărată fericire. Atât savantul profesor cât şi asistentul său, au fost viu felicitaţi.

D-l dr. Petrescu mai prezintă şi o piesă anatomică rară, un hidrocel închietat al canalului lui Nück, prevenit de la o femee operată de d-sa, în serviciul d-lui prof. Hortolomei.

Apoi se dă cuvântul d-lui dr. Garoiceanu care vorbeşte în chestiunea tratamentului pleuro-peritonitelor prin clorura de calciu, după metoda profesorului Blum, prin care a obţinut strălucite rezultate în clinica d-lui prof. Regler.

D. dr. Şeptelici arată, în continuare aplicaţiunile fenomenului descoperit de d-sa, în special în diagnosticul sifilisului unde rezultatele sunt în perfectă concordanţă cu cele obţinute prin reacţia Wasserman.

D. prof. Rişcanu relatează rezultatele pe care le-a obţinut în urma unei întregi serii de cercetări, prin care se poate face diagnosticul între parkioson şi parkimonism, bazat, pe modificările de înscriere grafică a reflexului rotulian.

D. dr. Niţulescu prezintă o serie de preparate şi planşe reprezintând varietăţi rare de morfologie în o specie de taenia.

*

Societatea de medici şi naturalişti devine proprietara, prin testamentul defunctului dr. Ţaranu, a vastei biblioteci a acestuia. Comunicarea aceasta făcută de preşedinte, face o impresie plăcută.

Apoi, după propunerea d-lor Petrescu şi Balan, se admite ca membru al societăţii d. dr. Jaques Goldner.

*

La terminarea şedinţei, întreaga asistenţă a plecat la berăria Azuga unde, la o masă comună, a fost sărbătorit d. dr. Hortolomei, noul preşedinte al societăţii.

Comptabil

dispunând de două ore libere, se oferă a ţine registrele la domnii comercianţi de ori-ce branşă, eventual şi corespondenţă.

A se adresa la ziar sub „Dacia".

Informaţii

Cursul de astăzi arată că leul continuă a fi în scădere.

Aceste cursuri sunt:

Francul francez 13 lei 54, lira engleză 689 lei, lira italiană 7 lei 75, coroana ceho slovacă 2 lei 99 jum, dolarul 153 lei 50.

Marca germană 49 bani 75 coroana austriacă 0.91 bani.

x Pe lângă depozitele comunale, în care se distribuia până în prezent porumb şi făină de porumb, populaţia va mai putea găsi acest aliment la depozitele cooperativelor orăşeneşti a băncilor populare.

Preţul a fost urcat iaşă la 2.50 lei pentru făină, intrând în acest preţ 10 bani taxă comunală pentru fondul de refacere a străzilor, pentru kilogramul de făină.

D-na Adlaş Miron, despre arestarea căreia am vorbit, a fost pusă în libertate, în urma ştirilor negative sosite de la parchetul din Brăila.

Comisiunile examinatorie. — Au fost numiţi preşedinţi ai comisiunilor de absolvire a cursului superior, la liceele din localitate următorii profesori universitari:

D. prof. I. Simionescu, la cursul re 1 „Liceul Internat"; prof. O. Tafrali, la secţia modernă „Liceul internat", prof. A. Muller, pentru secţia reală şi pr f. I. Marinescu, pentru secţia modernă „Liceul Naţional", Prof. Paul Bujor pentru liceul de fete „Oltea Doamna".

Comunitatea israelită şi comisia interimară a şcoalei israelito-romîne din Podul Iloaei, în şedinţa din 12 Iunie, a decis unanim demiterea d-lui Horodniceanu din funcţiunea de director secretar al zisei şcoalei, şi face publicaţiune pentru căutarea unui nou director.

Actuala comisie interimară a fost declarată definitivă.

Eri după prânz, doi copii ai d-lui Maslovici, din strada Morilor, în lipsa părinţilor, găsind o sticlă cu spirt curat, au golit-o în întregime. Copii căzură jos, leşinaţi.

Vecinii observând aceasta au intrat în casă şi în grabă copii au fost transportaţi la spitalul Sf. Spiridon şi internaţi la secţia d-lui profesor Tănăsescu.

Copii se găsesc încă în stare gravă.

ECOURI

— *Pantofi albi* de olandă toate numerile, cu şnur şi baretă, Lei 100 perechea, la Magazinul Noutăţilor, str. Alecsandri 11 vis-a vis de Primărie.

— Delicioasul oţet de vin natural se vinde cu 6 lei litrul la Magazinul de coloniale şi delicatese şi băuturi spirtoase Solomon Blumer Iasi, str. I. C. Brătianu 172, (lângă Hotel Binder).

— La Croitoria şi Postăvăria A. I. R zenblum str. Ştefan cel Mare 23 au sosit covercoaturi în în diferite nuante şi Fraishairacloth (Fresco) veritabil, recomandabile ca fiind cele mai higienice, uşoare şi portative costume de vară.

— Bodega „Dealul Panciului-Solomon Blumer—Iaşi str. C. Brătianu 172 (lângă Hotel Binder) vinde pentru acasă cu preţurile cele mai reduse vinuri din cele mai renumite podgorii din ţară. Vizitaţi spre a vă convinge. Se trimete şi la domiciliu.

SPECTACOLE

— Grădina şi Sala Ginema-SIDOLI.—Astăzi în matineuri şi seara se reprezintă pentru prima oară ultima creaţiune—MISTERUL RADIULUI — extraordivar roman emerican senzaţional în 5 serii—36 acte—după celebrul scriitor N. WILLIAMSON.

CINEMA ELISABETA. — Azi se reprezintă originalul film „Clubul femeilor frumoase", însenare sportivă în 7 acte mari cu celebrul atlet AUSONIA.

Acest film plin cu galanterii şi cochetării, a fost delicitul Parisului, unde a rulat 4 săptămâni consecutive la 12 cinematografe. Cel mai nou număr din Pathé Journal şi o comedie admirabilă completează programul.

In chestia arestărei ofițerului Turno

— Un amic indiscret. Cum s'a pregătit fuga Chestia hârtiei. Complici? —

Am înregistrat eri știrea despre descoperirea unui nou complot comunist din localitate.

Iată ce mai aflăm în această privință.

*

Ofițerul de aviație Turno, avea un prieten căruia își destăinuia sufletul. Acesta însă aflând despre ce este vorba a comunicat aceasta autorităților în drept, dela care a primit însărcinarea de a observa pe aviator, al lăsa să-și continue preparativele, pentru a se proceda numai în momentul când Turno va fi gata să procedeze la lovitura procedată.

Și așa s'ar fi întâmplat.

Aeroplanul era gata, la ora fixată și în acel moment autoritățile au intervenit și Turno a fost arestat.

*

Ofițerul de aviația a fost pus în lanțuri și e păzit de 4 santinele, care îl supraveghează sever zi și noapte.

La primul interogator, Turno ar fi declarat că nu mai poate tolera societatea de azi.

Dorința mea, este să nu mai fie nici stăpân și nici slugă nici conducători și nici turme de oi, ci toată lumea deopotrivă să muncească.

Se afirmă, că ulterior, Turno, și-ar fi schimbat versiunea, și ar fi spus, că dorea numai să arunce bombe asupra Odesei și să intimideze pe bolșevici.

Se pare însă, că această expediție, nu se compoartă cu actele găsite, și care ar face dovada patentă, ci Tn no'practica spionajiu în favoarea bolșevicilor,

*

Autoritățele bănuesc că Turno n'a lucrat în mod izolat, ci că ar avea numeroși complici.

Consecinte cu acestea s'a procedat la o perch'ziție la ospiciul Socola.

Joi la ora 4 după prânz, autoritățile s'au prezentat la ospiciu și au comunicat d lui profesor dr. Parhon de misiunea lor.

D. profesor dr. Parhon, n'a avut nimic de zis în fața mandatului prezintat.

S'a perchiziționat cu minuțiositate camera pe care o ocupa studentul Derevici, intern la această instituție.

S'a confiscat toată corespondența și arhiva Cercului studenților basarabeni, a cărui, președinte este Derevici. Câteva scrisori particulare și câteva reviste comerciale scrise în limba germană.

S'a mai perchezițonat și Camera, în care o ocupă studentu Goldștein, dar aci nu s'a găsit nimic compromițător.

*

Derevici a fost adus la siguranța, unde pe de oparte se descifrează corespondența găsită și pe de alta se iau declarațiile lui Derevici, cu privire la legăturile ce le-ar fi avut cu ofițerul Turno.

Derevici continuă a fi reținut la Siguranță—dar încă nu s'a lansat un mandat de arestare.

*

D-na Turno, soția ofițerului, despre care autorităților cred că nu are nici un amestec, și că nu știa despre operațiile soțului său, este totuși izolată într'o cameră particulară, pentru a evita poate vre-o indiscreț'une.

*

Legile speciele nemai fiind în vigoare, ofițerul vinovat de spionaj este instruit de d. Comisar regal Manolache, iar studentul Deravici, de autoritățile civile.

Autoritățile continuă a crede că numărul complicilor e mare.

Se închee săptămâna de când Iașul e lipsit de comunicația telefonică cu București. Cum vine o ploae mai mărișică, firele se deranjează.

Dacă anotimpul verei va fi ploios, este de prevăzut suspendarea serviciului telefonic Iași București, până la toamnă.

Cât privește serviciul telegrafic, știrile pentru presă viu cu așa repeziciune încât le primim după apariția gazetei.

x **Refacera uzinelor.** — Am relatat la timp, că d. inginer Volanschi, a revenit asupra demisiei d-sale din postul de direactor al uzinelor, reocupându-și postul.

D. Volanschi însă, a revenit asupra demisiei sale, numai în urma promisiunei formale a d-lui Toma, președintele comisiei interimare, că îi va pune la dispoziție, capitalul necesar pentru refacerea uzinelor.

De ce sumă e nevoe, se pune acum întrebarea, și cum va putea fi acoperită ca de uzină.

Pentru a pune uzina în bună stare de funcționare și pentruca peste câteva luni, prețul kilovatului să se poată i fteni, e nevoe de un credit efectiv de 1 milion, care va fi rambursat comunei la un an, în întregime.

Acest milion ar servi numai la repararea uzinelor, cici în ce privește combustiluI, actualmente întrebuințat 1250 gr. la kilowat-oră, și care în caz de reparare a mașinelor precum vom arăta mai jos s'ar reduce la 600 grame maximum de kilowat, el e asigurat pentru întreagă iarnă întrucât uzina are acum depozitate 400.000 kgr. combustibil solid și lichid.

Suma ar servi după cum am spus mai sus la reparea mașinelor exclusiv.

In ce constă această reparație.

Actualmente uzina posedă 3 motoare diesel, în stare deteorată.

Din aceste trei motoare se vor face două, înlocuindu-se parte din piese cu ale celui de al treilea, parte, cele până la 3 tone comandându-se la Reșița, cele mai mari de la uzinele din germania.

Trecându-se imediat de la vorbe la fapte, până la toamnă motoarele fiind reparate și puse în stare de funcțiune, s'ar realiza, cu prețul actual al curentului, la ieșirea din iarnă, un excedent de 1200000 lei socotindu-se consumul din iarna trecută, și aceasta numai din minimul de economie re s'ar acoperi creditul și ar rămâne un excedent de 200 mii lei.

In ce privește celelalte materiale le face funcționarea uzinei, ca și combustibilul, sunt suficiente și depozitate de acum în magaziile uzinelor.

Un milon deci pentru uzine și ele vor refăcute în timp scurt pentru viitorul apropiat.

❑ O inițiativă frumoasă a fost luată de numeroase d ne din mai multe orașe, în vederea de a se constitui o federație a tuturor societăților femeniste din țară, pentru ca în urmă să se afilieze la o internațională femenistă din străinătate.

Printre inițiatoare se găsesc și d-nele Meissner și Vrabie diu Iași.

Inițiativa însă a fost paralizată de d-na Cantacuzino, care ca și în altă ocaziune, a ținut să-și afirme vederile sale centraliste, împotriva dorinței de descentralizare, pe care o nutresc toate centrele.

Dar reacțiunea împotriva acestei centralizări nu va întârzia.

Citiți pag. IV

Instanțele judecătorești locale vor avea în curând să se pronunțe asupra unei spețe interesante

E vorba de un proces de refuz de serviciu, pe care un student îl va intenta unul decan și unul profesor universitar.

Studentul în chestiune fusese victima unor agenți de siguranță din provincie care l-au acuzat de les-majestate.

Studentul, având și frecvecța în regulă, s'a prezintat la examene, dar n'a fost primit de profesor și decan, pe motiv că e bolșevic.

Cum însă decăderile din drepturi sînt de strictă interpretare între timp mai venind și amnistia, studentul nedreptățit va intenta acțiune de refuz de serviciu.

x In vederea reorganizăre Sfatului negustoresc din localitate, au mai sosit în afară de fruntași din Botoșani, numeroase delegațiuni din Roman, Botoșani și alte orașe din Moldova,

In urma demersurilor făcute, s'a reușit a se stabili o unificare a tuturor societăților comerciala din localitate ca e vor intra în noua organizare a Sfatului negustoresc.

Mâine, la ora 10 dimineața, după cum am anunțat, va avea loc în sala Sidoli o mare întrunire a comercianților, în care se vor discuta diferitele doleanțe ale comerțului iesan.

Tot la această întrunire, se va alege și noul comitet al sfatului negustoresc, care se va compune din 21 membri.

❑ Camera de comerț din Iași aduce la cunoștință că: Sâmbătă 17 Iunie a. c. orele 10 dimineața, concetățeanul nostru d. V. R. R. Tuffli fost atașat comercial al României la Praga membru și delegat al târgurilor de mostre din Praga, va ține în sala Cinema Modern din Piața Unirei, o conferință cu proecțiuni și film cinematografic arătând marea importanță a necesității stabilirei unor legături imediate și a raporturilor comerciale și industriale dintre România și Cehoslovacia.

Dată fiind personalitatea, cunoștințele și legăturile de ordin supe ior ale d-lui Tuffl, suntem siguri că toți comercianții și industriașii de ori ce categorie din orașul nostru își vor da întâlnirea spre a asculta expunerea interesantă a conferențiarului.

Intrarea liberă.

x In chestiunea comp'otului comunist descoperit la Iași, nu s'a stabilit nimic privitor la persoana studentului Timotel Marin. Locotenentul aviator Turno n'a declarat că trebuia să transporte pe d. Marin la Odessa, și organele de instrucție nu pot deduce dacă, în afară de soția sa, Turno avea sa mai conducă pe cineva în Ukraina.

Incercarea de implicare a d-lui Marin este mai ales fructul unei anumite fantazie a Siguranței Generale din București oglindită fidel prin ziarul „Viitorul".

x **Interview-express.** Am putut geri vedea, pe d. Scutaru, directorul regional.

La întrebarea noastră cu privire la stabilirea unei legături între Iași și noul express berlinez—distinsul director regional ne spune:

„—Am făcut intervenția necesară. Trebue însă să vă arăt, că până în acest moment nu s'au prezentat decât doi călători pentru străinătate cu acest tren, de oarece călătorii găsesc legături cu celelalte trenuri pentru Bucovina și Polonia și ar fi poate excesiv ca pentru câțiva călători să se înjghebe un tren special Iași Pașcani.

Nu este însă mai puțin adevărat, că vor face din nou cuvenitele intervenții, și sper că legătura pe care o dorește „Opinia", se va stabili în curând

Comptabil

find liber după amează caută post și se oferă a ține registre la comercianți.

A se adresa la ziar sub contabil.

❑ COMUNALE.—O comisiune compusă din d-nii inginer Casseti, Marino, Roman, Sergie și Volanschi, a fost convocată pentru azi după amiază; în cabinetul d-lui Toma, pentru a se aviza asupra acordării sumei de 1 milion, necesară pentru repararea imediată a mașinelor actuale.

*

Pentru azi după amiază au fost convocați la primărie patronii restauratori pentru a li se fixa și lor nou prețuri macsimale.

Prețurile actuale vor fi micșorate

*

S'a luat de către comună dispoziția de a se institui o zi de pâne de secară pe săptămâna, pentru a se economisi pe de o parte făină integrală și pe de alt, pentru a se opri ieșirea din oraș a făinei de secară.

In zilele în care se va fabrica pâine de secară, nu se va fabrica pâine integrală.

Pâinea de secară se va vinde cu 3.50 lei kilogramul.

*

D. Toma, președintele comisiei interimare, pleacă mâine seară în capitală.

D sa va stărui pentru rezolvarea imediată a chestiunilor care privesc refacerea lașilor.

❑ *Un uitue original.*— Un anume Jiva Giurici din Cenadul Mare (Banat) se căsătorise în 1913. Dar fără a se despărți de prima nevastă, s'a căsătorit a doua oară în 1921.

Dat în judecată pentru bigamie, Giurici a compărut în fața tribunalului din Temișoara, Intrebat de președinte de ce s'a căsătorit de două ori, Giurici a răspuns că... a uitat de prima nevastă.

Cu toată memoria slabă a inculpatului, tribunalul l-a condamnat la o lună închisoare.

❑ Direcțiunea școalei profesionale gr. I „Sf. Sava" din Iași aduce, aduce la cunoștința părinților, corespondenților și tuturor persoanelor, pe care le interesează mersul școalei, că cu ocazia închiderei anului școlar, va avea loc:

Expoziția lucrului de mână și desemn, în zilele de Sâmbătă 17 și Duminecă 18 Iunie a. c. orele de la 8—12 a. m. și 3—7 p. m.

Solemnitatea închiderei anului școlar Duminecă 18 Iun'e, ora 9 a. m.

Adunarea generală a Comitetului școlar, Duminecă 25 Iunie ora 10 a. m.

x In curtea unei case din strada C. A. Rosetti, doi copii ai d-lui Carol Abramovici găsind lângă palatul administrativ un proectil de tun (șrapnea) l'au adus până în curtea locuinței lor.

Proectilul a fost transportat la comandament, și s'a constatat că avea focosul așa că la o atingere mai tare ar fi explodat.

†

Familia îndurerată roagă pe toți cunoscuții să binevoiască a lua parte la înmormântarea dragului ei

GEORGE OCTAV VELCIU

studiu lent medicină

decedat Vineri 16 Iunie 1922 ora 7 seara în vrâstă de 23 ani.—

Cortegiul va pleca Duminică 18 Iunie ora 5 seara de la locuința defunctului din str. Universități No. 22 la Cimitirul Eternitatea.

Adeluța König
Saul Grünberg
Logodiți
Iași *Bacău*
In locul oricărei alte înștiințări.

Magazie mare

pentru angrosiști de manufactură se închiriază cu începere de la 1 Iulie a. c. în subsol.

A se adresa la biroul Morii Păcurari.

Casă se caută pentru imediată cumpărare.

Intermediari excluși.

Adresa la: Maior G. Ignătescu, corp. IV armată,

Mult întristații Meier Reischer, soț; Leon, Moise, Avram Isac și Iacob Reiscer, doamnele Babi Blumenfeld și Hana Goldslag, copii; David și Mendel Mendelsohn frați; cât și gineri, nore și nepoți au nemângâiata durere a anunța moartea scumpei lor soție mamă, soră, soacră și bunică

Cerna Reischer

decedată după o scurtă și grea suferință în vârstă de 65 ani.

Inmormântarea va avea loc Duminică dimineața 18 crt. ora 10 dimineața.

Cortegiul funebru va porni de la locuința defunctei str. I. C. Brătianu 93.

Rudele și cunoscuții sunt rugați să asiste.

PIANINA

bună marca SCHIDMEIER bă trânul de vânzare.

Avram Avram Str. Col. Langa 5 în curtea școalei catolice.

DOCTORUL

H. Wechsler

Boli interne, venerice, sifilis
Cons. 8—10 a. m. și 1—4 p. m
Str. Armeană 4 —
(colț cu str. Cuza Vodă)

Vatra Dornei
Bucovina
Dr. Iosef Drukmann
Medic autorizat al băilor
Boli interne și Mamoș
—Consultație Vila Mohr—
9—12 și 3—5

CASA DE CONFECȚIUNI

Saly Porjes

a adus din străinătate:

Mantouri, Capo, Rochii, Costume, Voile de nuntă de Bruxelles.

JERSEY-uri NOUTATI

MIGRENE
TESTA ALUNGĂ
NEVRALGII
De avut în Farmacii și Droguerii

LA MAGAZINUL
„CARMEN"
Str Cuza Vodă 71, vis-a vis de Banca Moldova,
S'a pus în vânzare cu PREȚURI REDUSE, următoarele articole de galanterie ca:
Mantale de cauciuc dela lei 450 în sus, Pălării Englezești și italienești dela 90 lei în sus, Cămăși Zefir color. și albe de la 95 lei în sus, Cravate croșetate de mătasă de la 20 lei în sus, Mănuși bărbătești și dame de la 22 lei în sus precum și un bogat asortiment de Ciorapi, gulere, manșete, papilloane, batiste, bretele, jartiere, Port-visite și cordoane de piele, butonerii de tot felul. Incercați spre convingere căci deviza magazinului nostru este:
A VINDE MULT ȘI EFTIN
N. B. Se primesc orice fel de comenzi de lengerie bărbătească.

Ultimele Informațiuni

x Cu regret trebue să constatăm că, până și unele elemente prin presa democrată, se complac în a crea o atmosferă care prieste așa de mult combinațiunelor oculte ale Siguranței.

Intâmplări care în alte vremuri ar fi meritat cel mult înregistrarea la rubrica faptelor „diverse, devin astăzi „comploturi" și „lovituri de stat"!

Ceva mai mult. Se publică lucruri care nu privesc numai pe cei direct vizați prin aceste întâmplari, ci se pun înainte oameni și nume întovărășite de acuzațiuni care nu sunt reale, dar care de cele mai multe ori corespund resentimentelor celor de la Siguranță.

Socotim că datoria presei democrate este ca să reducă lucrurile la adevăratele proporții și să nu se preteze a a transforma pe nepregătiții însărcinați cu supravegherea, în niște salvatori ai regimului actual și ai ordinei publice.

x D. C. Toma, președintele comisiunei interimare, a visitat eri pe toți directorii de bancă din localitate, și le a întrebat, dacă consimt să facă parte din comisiunea financiară, pentru 'alcătuirea unui statut de societate care să exploateze uzinele de electricitate

Președintete comisiunei interimare a fost primit peste tot locul în chipul cel mai amabil, și toți directorii de bănci, au promis cel mai larg concurs.

De aci d. Toma a vizitat pe unii distinși ingineri, in frunte cu d. Scutaru, făcându-le o identică propunere.

Inginerii au promis deasemenea un concurs nefărmurit.

Obținând această aderare, d. Toma va proceda azi la cosntituirea comisiunelor de alcătuirea statutelor.

❑ Aflăm cu multă părere de rău, că azi dimineață, a încetat din viață după o lungă suferință, tânărul Gh. Velciu, fiul d-lui avocat Octav Velciu.

Condoleanțele noastre întristatei familii.

x D. inginer Niculescu, șeful serviciului apelor, va pleca zilele acestea în capitală, pentru a recepționa piesele necesare prelungirii podului Apeduc de pe Strit și care au fost promise în mod gratuit de ministrul comunicațiilor.

Construcția ca și transportul pieselor se vor face de către comună și pe socoteala ei.

De ol fel actuala comisie interimară se va ocupa mai de aprope și de chestiunea apei, de oarece, din observațiile făcute, s'a putut constata că rezistența conductei slobește pe fiice an, așa că debitul se micșorează.

S'a calculat chiar, că peste trei ani, debitul va fi redus abia la 6 ore pe zi.

Se vor căuta măsurile ce sunt de luat pentru a se prevenîmpina această pacoste căci refaceri parțiale, cu actuala taxei pe apă nu e posibilă, aportul acestor taxe abea fiind în votare să acopere cheltuelile de întreținere și personalul.

x Ministrul afacerilor străine face cunoscut, că în urma recunoașterei statului albanez, a dat instrucțiuni consulatului român din Constantinopol, de a viza pașapoartele supușilor albanezi, eliberate de consulatul albanez din Constantinopol.

x In vederea consfătuirei majorităților, parlamentarii ieșeni p'ecă în astă seară la București.

❑ In strada Stroescu a avut loc aseară o întrunire a măcelarilor.

S'au discutat despre diferitele mijloace de aprovizionare cu carne.

„OPINIA“ IN TARA

FOCȘANI

Crimă.— Locuitorul Vasile V. Rusu din comuna Versătura Putna, întorcându-se în seara zilei de 12 cor. dè la munca câmpului, a fost întâmpinat și lovit cu loviturile de cuțit de consătean ul Ilrim Astanei. Victima în stare gravă a fost transportată la spitalul din Odobești, iar agresorul arestat.

— Vanca Itic din serviciul D lui avocat Raicu, înfundu-se la ceartă cu slujaica Ilinca Radu din acelaș serviciu, i-a aplicat acesteia din urmă mai multe lovituri cu o furcă lăsând-o în nesimțire. După câteva ore de chinuri, victima a încetat din viață. Criminalul neputând fi găsit.

Înecat.— Copilul Ioan Stan ia din comuna Biliești Putna, ducându-se la scăldat cu alți copii din sat, s'a aruncat de pe mal în apa Siretului, de unde nu a mai eșit. Colegii dispărutului dând a arma, au sosit la fața locului părinții și cunoscuții, care după o jumătate de oră au izbutit a l găsi.

— In dreptul comunei Dornești a fost găsit aruncat cadavrul unui necunoscut, despre care se crede să se fi înecat de mult timp, originar din Bacău. Stabilindu-se identitatea autoritățile au permis înhumarea.

Inundații.— Apele râușorului Milcov venind mari au inundat comunele Vârtescoi, Munteni Potești Golești, causând mari pagube locuitorilor și semănăturilor.

Diverse.— Elevii școalei normale din localitate s'au întors în dimineața zilei de 14 cor. din excursia făcută sub conducerea d-lui director al școalei D-l Profesor I. Mândăchescu, în Brașov și în regiunea „Trei scaune“ păstrând fiecare, și dă când cu sine în lungul timp al vacanței plăcute impresii ale călătoriei.

Deasemeni elevii au știut să mulțomească d lui director pentru dragostea și grijă care d-sa a avut-o pentru elevi în tot timpul excursiei, dându-le explicațiile necesare, sacrificându-se pe sine însuși, pentru a mulțumi pe viitorii îndrumători ai generației de mâine.

Specula.— Ghana după franci continuă cu nerușinare pe pieptele orașului. Zarzavagii, precupeții, continuă specula luând bani pe nimicuri și pe-te mirice — cu nerușinare, ca bandiții de odinioară din codrul vlăsiei.

D-nii din Onor comisie interimară care n'au altceva de lucru de cât să se certe, n'au ochi de văzut, și urechi de auzit ?

Dimitrie Serea

HUȘI

Uragan.— *In jurul furtului din str. Ghica Vodă.*— *Muncitor înecat.*— *Banchetul de la școala normală.*— Noptile trecute puternice ploi torențiale au căzut asupra orașului și a unei părți din județul nostru.

In dimineața zilei de 15 Iunie s'a deslănțuit un uragan înspăimântător. Puternice descărcări electrice au însoțit ploaia

In oraș stricăciunile n'au fost mari.

Din județ lipsesc știri.

— Cercetările poliției privitoare la descoperirea autorului furtului săvârșit la locuința comerciantului Lupu Braunștein, n'au dus încă la resultatul așteptat.

S'a produs un fapt nou care e menit să facă oare care lumină în jurul acestui curios furt.

Intr'o carte lângă compania jandarmi Fălciu, au fost găsite toate actele păgubașului cari au fost aruncate de jefuitor. Cercetările sunt îndreptate în această direcțiune.

— In curând se va pune piatra fundamentală la noua clădire a liceului Elena Doamna din localitate, care se va rădica din sumele adunate prin emiterea de emisiuni.

— Muncitorul Dumitru C. Marcu din Veteani, în etate de 32 ani, aflându-se la munca câmpului, vrând să se răcorească, s'a dus să se scalde într'un laz adânc din apropiere.

Neștiind să înoate, nefericitul s'a înecat. Cadavrul s'a pescuit.

Nefiind bănueli, parchetul a autorizat înmormântarea.

— Anul acesta școala normală Mihail Cogălniceanu de aici a dat prima serie de promovați învățători.

Cu acestă ocaziune, a avut loc în localul școalei un banchet dat sub auspiciile direcțiunei școalei la care au participat corpul didactic și elevii absolvenți.

Au ridicat toasturi părintele Bejenaru, d-nii C. Holban, Nestian, Ion Zelea Codreanu și Ion David directorul școalei.

A răspuns din partea absolvenților elevilor Iustin D. Deică mulțumind pentru atenția dată

— Comerciantul Moisă Apfelbaum din str. Lăscar Catargiu, căzând victima unei îndrăsnețe escrocherii săvârșite în dauna sa de către locuitorul Ilie Achim din atelierul de croitorie ce conduce, care ofe ind spre vânzare un ceas de aur a încasat un avans de lei 1000 după care a dispărut, plecând la Crasna în urmărirea lui, s'a înapoiat fără a da de urma escrocului.

Intre timp, asociatul d-lui Appelbaum, d. Calman Haimovici, a isbutit să stabilească complicitatea gazdei lucrătorului, un oarecare Pantazi Ștefan, din Poești care s'a oferit să restitue suma încasată de exorc.

Afacerea se află în cercetarea parchetului.

Leontin

PODUL-ILOAIE

Intrunire.— Zilele acestea s'a întrunit comitetul pentru arid, carea în localitate unui monument eroilor căzuti în război. Sau luat mai multe măsuri pentru accelerarea lucrărilor.

Proces.— Dl. Șepsel Vestler președintele comitetului școlar, a acționat în judecată pe Directorul bătăuș, Horodniceanu. Procesul va avea loc în ziua de 19 Iulie cor.

Credem că bătăușul își va lua pedeapsa cuveniită.

Bal.— In ziua de 12 Iulie (Sfț. Petru) va avea loc în satul Sinești din vecinătatea noastră, un bal în scopul construirei unui local de școală în satul Stoinești din comuna Sinești.

Corresp.

„ALBINA“
Noua fabrică sistematică pentru săpunuri de toaletă și pungi de hârtie
Marfă de calitate superioară
Servim prompt la domiciliu și în provincie.
PREȚURI DE RECLAMA.
Desfidem orice concurență.
Iași, 73 bis, Str. Păcurar

Brilliante
Perle, Smaragde,
Bijuterii și metale prețioase
cu prețuri mari
cumpără SUSSMANN
Iași, Str. Ștefan cel Mare 29
(deasupra Magazinului „La Romașcanul“
ORELE 2—6 p. m.

PRIMUL
Depozit de CHERESTEA
MOLDOVA FORESTIERA
Iași, Strada Uzinei No. 11 și 11 bis
E BINE ASORTAT și vinde cu prețuri REZONABILE

Reprezentanțe
pentru Moldova, Basarabia, Bucovina, preia
„HERMES“
— IAȘI —
HENRY GRINBERG
Agenție Generală de Comerț, reprezentanțe, Consignațiuni.
— Bulev. Ferdinand 9 —

BYRON STEAMSHIP COMPANY Ltd. LONDON
M. Embiricos & Co.
București, — Str. Paris No. 1
Linie regulată și rapidă bilunară
Constanța direct New-York
Transatlanticele de lux pleacă precis
„CONSTANTINOPOLE“ pleacă la 1 Iulie
„REGALI HELLAS“ pleacă la 18 Iulie
„KING ALEXANDER“ pleacă la 4 August
„THEMISTOCLES“ pleacă la 16 August
din portul
Constanța direct New-York

Vapoarele transatlantice sunt acomodate cu tot confortul modern având cabine pentru toate clasele. Se primesc tot timpul înscrieri și rezervări de cabine precum și mărfuri pentru New-York cu escale la Cospoli și Pireu.
Pentru orice informațiuni detailate și formalități de îndeplinit pentru înscrierea și primirea singurei vize americane, vă rugăm a vă adresa cu toată încrederea unui serviciu conștiincios la adresa biroului nostru central.
M. EMBIRICOS et Co.
București — Str. Paris No. 1 — Telefon 36 | 89
Sucursale : Constanța—Str Lascăr Catargiu 28 Galați str. Speranței 28, Brăila Str. Belvedere 1

IDEAL
Noua Fabrică de Bolangerie și spălătorie chimică sistematică, CU ABURI
OSIAS LUSTGARTEN
Centrala : Str. Pantelimon 42
Sucursale: Str. Gh. Mârzescu 30 și str. Cuza-Vodă No. 63 la Bazarul American
primește pentru curățat și vopsit orice fel de haine bărbătești și de damă, precum și orice fel de stofe de mătasă, lână și bumbac, de la comerciauți, deasemenea : ciorapi, marchizeturi, jorsey de matasă și de lână, crêpe de chinuri, voi -georgette, etc., în toate culorile moderne.
Rog clientela a încerca și o asigur că va fi pe deplin mulțumită.
Atențiune : Prompt și prețuri modeste.

Laboratorul de chimie analitică
— Dr. KONYA —
Execută analize *medicale, chimice, microscopice, bacterioscopice,* analize alimentare, *lapte, făină, băuturi* ; analize *de urinsuc gastric, spute, puroi uretral, calculi biliari, etc.*, analize chimico-technice.
Șeful laboratorului dr. ERMIL GROZEA, fost asistent al laboratorului de chimie analitică al Universității din București.
FIOLAGE de tot felul riguros dozate, perfect sterile, abut nedureroase. Depozit de Fiolage conținând orice fel de olidicamente întrebuințate în injecțiuni hypodermice (sărur de mercuri, arsenic etc.)

AVIZ *Aduc la cunoștința generală precum și a vechei mele clientele că am redeschis renumitul meu*
Atelier de Croitorie
unde se efectuiază cele mai moderne haine bărbătești. Deasemenea am în depozit materialele necesare precum și cele mai fine FURNITURI
Rog a mă vizita spre convingere.
Atelierul în casa proprie strada Petru Rareș No. 9 bis (*alături de localul* „LA TERASA“)
S. WACHMANN

Băile Bălțătești
jud. Neamț
La 1 Iunie se redeschide cea mai veche stațiune din țară, renumită prin eficacitatea ei terapeutică pentru Reumatism, Gută, Boli de Femei, Boli de Piele precum și Anemia, Limfatism.
Stațiunea este complect renovată având pe lângă Băile Minerale și instalațiune de Hidroterapie, Electroterapie, Inhalație, Pulverizație, etc.
Hoteluri și vile complect renovate cu o vilă mare nou clădită amenajate cu tot confortul modern
Restaurant de primul rang cu bucătărie aleasă pusă sub o conducere nouă și cu prețuri moderate.
Medicii stațiunei sunt d-nii dr. Silberstein, internist, medic de spital și dl. Dr. Solomovici, medic de nas, gât și urechi.
Toată stațiunea are lumină electrică, poștă, farmacie, tot timpul sezonului ; tot felul de distracții, Popici, Cazino, Baluri, Cinematograf, etc.
O orchestră condusă de maestrul Vrăbiescu, absolvent do conservator.
Camera de la 700 lei in sus
Pentru orice informațiuni și rețineri de odăi se va adresa Administrația Băilor Bălțătești.
Sare de băi de Bălțătești la drogheria Ornstein et Biber

Sanatoriul Dr. Tzaicu
Iași, Str. Carol 20, Telefon 368
Situat în regiunea cea mai frumoasă și mai higienică a Iașului s'a reorganizat și mărit pentru a corespunde cerințelor actuale.
Clinică chirurgicală perfect instalată. Asepsia cea mai riguroasă. Se practică orice intervențiune
Adaptat la chirurgia de urgență.
Gynecologie, Ortopedie, Electroterapie Mecanoterapie. Se primesc în consult cu medici distinși, după specialități, boli interne și nervoase (excluse boli contagioase și nervoși turbulenți).
Informații și consultațiuni între orele 2 — 4 p m.

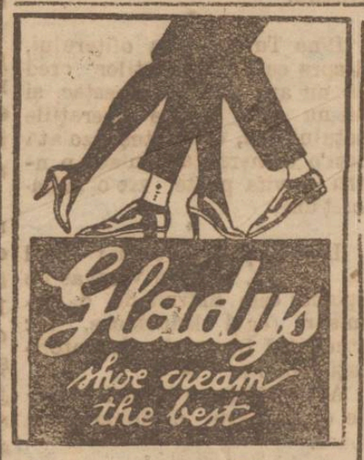

Crema de Ghete
pentru
Lumea Elegantă
Depozit General
GEZA HERCZEG
Fabrică d Produse himice
BUCUREȘTI, str. Caol 16
Reprezentant pentru Iași :
H. Rabinovici
Str. Ornescu No. 2

DOAMNA
— bună lengeriță —
dorește lucru în familie și primește de lucru acasă.
A se adresa strada Baș Ciauș No. 9 Iași.

FIRME
prețuri pe jumătate
pentru comerț, industrii, birouri, bănci, farmacii, meseriași, profesioniști, autorități, etc., comandați la
I. MAX (str. C. Negri)

Publicație

Se aduce la cunoștința generală că în ziua de Mercuri 5 Iulie 1922 orele 11 a. m. se va ține licitație la Serviciul P. strada Vasile Conta No. 9 Iași, pentru aprovizionarea următoarelor cantități de stâlpi pentru telegraf și anume :

6200 stâlpi de stejar pentru telegraf de 8 m. lungime
1470 stâlpi de stejar pentru telegraf de 9 m. lungime.
50 stâlpi de stejar pentru telegraf de 10 m. lungime.
230 stâlpi de stejar pentru telegraf 12 m, lungime predabile franco în una din gările rețelei C. F. R. ale statului în termin de 6 luni începând predările de la 1 Septembrie 1922.

Nu vor fi luate în considerație ofertele ce vor arăta predarea în stațiuni pe linii particulare. Ofertele cu predarea pe linii înguste ale Statului la calcularea prețului se vor adăuga și cheltuelile de transbordare din vagoanele liniei înguste în vagoanele normale.

Oferta va fi valabilă 60 de zile de la data ținerei licitației pe lângă care va fi anexată chitanța casieriei noastre Regionale constatatoare de depunerea cauțiunei provizorii de 5 la sută.

Supra-oferte sau oferte fără preț, arătând însă un scăzământ asupra celei mai prezentate nu se va admite.

Pentru orice informațiuni a se adresa în toate zilele de lucru la inspecția II-a economat C. F. R. din strada Asachi 7, Iași.

Oferta se va adresa în plic sigilat cu adresa Direcțiunea II-a Regională C. F. R. Serv. P. Strada Vasile Conta No, 9 Iași. Ofertă pentru stâlpi de stejar pentru telegraf, licitație Mercuri 5 Iulie 1922.

Dir. II Regională, Iași

No. 29905

Librăria Centrală
IAȘI, STRADA MARZESCU No. 25
are în permanență un mare depozit de :
REGISTRE și carnete pentru impozite, Registre pentru salariați, pentru depozite de vinuri, registre comerciale de toate mărimile și grosimile. Cerneală Pelikan, hârtie comercială foarte fină, plicuri, etc. Prețurile cele mai eftine

ANUL al XVIII-lea No. 4519

1 LEU NUMĂRUL

Marcuri 21 IUNIE 1922

Biblioteca Universităţei Iaşi

UNIVERSITATEA IAŞI BIBLIOTECA

ABONAMENTE:

UN AN . . LEI 300

6 LUNI . . 160

3 LUNI . . 80

1 LUNĂ . . 30

OPINIA

ZIAR POLITIC COTIDIAN

ANUNCIURI

Se primesc la toate Agenţiile de Publicitate şi la ADMINISTRAŢIA ZIARULUI — IAŞI, — STR. MĂRZESCU 17 —

UN NUMĂR VECHIU 3 LEI

Distrugerea omului şi cetăţeanului

Emanciparea individului înlăuntrul societăţii organizate, este o latură de căpetenie a progresului social. In acest înţeles se urmează, de un secol şi jumătate, lupta popoarelor europene. Şi după grele sacrificii, s'a ajuns la primele câştiguri care constau în câteva libertăţi de bază ale cetăţeanului. Rămâne însă înfaţă drumul spinos şi extrem de laborios al complectei emancipări politice, economice şi morale, în favoarea fiinţei omeneşti.

Copleşită de împrejurările continentale, România dinaintea războiului adoptase şi ea primele elemente ale libertăţii cetăţeneşti. Ele au fost înscrise pe hârtie cu multă uşurinţă, dar înscrierea lor în moravuri a mers mult mai greu. Se ajunsese totuşi la unele situaţiuni care-şi aşternuseră un colcuş trainic atât în conştiinţa cetăţeanului, cât şi în simţul de răspundere al dregătorului public.

De la război totul s'a schimbat. Poporul a pierdut bruma de spontaneitate şi contra-acţiune pe care o căpătase în 50 ani de constituţionalism; conducătorii au renunţat la cuviinţa formelor legale şi la îndatoririle elementare care configurau limita acţiunei de stat. Ne trezim săltaţi îndărăpt în chip îngrozitor şi împotmoliţi în cel mai sălbatec autoritarism social.

Individul a încetat să mai însemne ceva, cedând cu desăvârşire pasul formei de Stat care întruchipează ultima raţiune a vieţei. Şi coerciţiunea absolută a Statului nu este macar o teroare a majorităţii, ci pur şi simplu apăsarea unei despotii extrem de reduse. Absolutismul din trecut a înviat astăzi mai aspru ca odinioară, fiindcă se exercită în vremuri şi faţă de oameni ce se deprinseseră să judece cu o logică nouă.

Siguranţa persoanei a dispărut cu totul. Omul stă la discreţia organelor de stat alcătuite din elemente culese la întâmplare, fie din mediuri imorale, sau rău famate, sau ignorante, fie din morcila indiferenţei şi laşităţi.

Siguranţa Statului a ajuns un mijloc de consolidarea a despotiei oligarhice şi o negare a siguranţei personale. Deaceia în perioadele de linişte, când conducătorii absolutişti s'ar vedea siliţi să destindă fortele cu care apasă asupra mulţimei, se inventează comploturi şi atentate, pentru ca teroarea, să potă dăinui.

Sistemul este în floare astăzi în România. Temniţele au devenit neîncăpătoare, judecătorii pronunţă veacuri de ocnă, implicările se fac fără nici un rost de drept şi de fapt. Muncitori nu-şi mai pot căuta de munca lor cotidiană, studenţii sînt smulşi dela carte, elementele înaintate sînt răpite din cercul activităţei politice. Lumea se teme a-şi înoda un fir de activitate şi a şi stabili un cămin de viaţă.

Şi pentru ca să se constituească cea mai de jos treapta a degradării omeneşti, indivizii sînt insultaţi, torturaraţi, bătuţi, ca nişte lucruri grosolane şi netrebnice... Ne sufocăm!

In vijelia aceasta de coerciţie socială, rezistenţa cetăţenească aproape nu există. Omul îşi primeşte cu fatalitate soarta-i tragică, şi priveşte cu nepăsare la suferinţe semenului şi la năpasta tăbărîtă pe alţii. Revolta care n'a dispărut din cugetele câtorva, colcăe în taină şi se teme să se arate la lumină. Presa este în majoritate instrument oligarhic, priveşte totul prin prizma intereselor de gaşcă, serveşte estrăbălarea forţei de stat, şi legitimează toate brutalităţile şi invenţiunile organelor publice.

Ne aflăm astăzi într'o prăbuşire completă. Ridicarea din prăpastie nu poate fi decât o acţiune de masă, dar acţiune conştientă. De aceia, nu ne-a mai rămas decât calea lungă a trezirei populare prin descălirea fiecărui om în parte. Şi trebue să ne aventurăm pe acest drum, căci altfel ne îndobitocim cu totul.

C. R. G.

COMPLOT MONARHIST LA BERLIN

Bucureşti. — In urma descoperirei unui complot monarhist la Berlin, poliţia a operat multe şi senzaţionale arestări.

In complot sunt implicaţi mai mulţi foşti ofiţeri superiori.

Ceartă cu învăţăminte

O luptă pe viaţă şi pe moarte se dă între tinerii şi bătrânii din clubul liberal local. Lupta a trecut din culise în presă, în văzul tuturor. Polemistul tinerilor este deocamdată d. Victor Iamandi, iar al bătrânilor e d. C. B. Penescu care, deşi a demisionat din partid, nu poate fi privit decât ca un vechi liberal, purtătorul de cuvânt al energiilor mature care întrupează rădăcina organizaţiei ieşene.

Nu este rolul nostru să ne amestecăm în spălătura aceasta de familie. Credem însă util pentru cetitori, a reţine câteva afirmaţiuni din ultimul articol al d lui Penescu. Şi anume;

La adresa tinerilor liberali

„Votul universal l-aţi compromis prin sistemul reprobabil al făgăduinţelor, ameninţărilor, al beţiei.

„Prin acţiunea d stră aţi menţinut, în detrimentul ţării şi al neamului, ura de clasă.

„... la ţară aţi făgăduit mutarea unui jandarm, numiri de postaşi, primari şi notari, aţi ameninţat şi arestat...

„Arestarea lui Vasile Sorângă a fost o adevărată tragi comedie.

„Aţi mers la sate... făcând cel mai deşanţat demagogism.“ etc.

Iată ne lămuriţi, odată mai mult, de chipul cum s'au făcut alegerile parlamentare, de către partidul „armonici sociale“, Să se noteze că lămuririle de mai sus vin din sursa bătrânilor clubişti liberali.

Lr.

ACTUALITĂŢI DIN AFARĂ

Stabilirea unui oraş istoric.- *Episcopul catolic din Atena, S. S. Petit, sprijinându-se pe deducţii filologice, a ajuns la concluzia că situaţia necunoscută până acum a oraşului Tulupa, foarte des menţionat de istoricii cruciadelor, n'ar fi alta decât aceia a vechiului oraş Hierapolis din Asia Mică, aşezat pe râul Meandru, şi existând astăzi sub numele de Kalessi, cu aspectul unui sărăcios târguşor.*

*

Alte două surori siameze.— *„Evning News“ anunţă că la St. Antoniu in Texas trăesc alte două surori siameze: Violeta şi Daisy Hilton.*

Ele sînt unite printr'o membrană care le permite oarecare uşurinţă în mişcări. Pot dansa, alerga, şi chiar pot... să-şi încarcă spatele.

INSEMNARI

PARLAMENTUL ÎNCHIPUIT

Fraţii Brătianu şi-au deschis parlamentul lor personal, pentru a discuta vre-o 3 zile în familie, pe spatele ţărei.

In aceste Adunări, care nu sînt expresiunea votului universal, opoziţia nu intră nici de data aceasta

Am crezut şi credem că datoria cetăţeanului este de a se afla veşnic în luptă, pe orice teren şi cu orice sacrificii. Deaceia ne-am exprimat încă la prima sesiune a parlamentului acestuia, pentru necesitatea participărei opoziţiei la dezbateri şi controlarea acţiunei de guvernământ.

Recunoaştem însă că şi opoziţia democratică se află într'un impas. Participând la lucrările parlamentului, laseamnă a lua în ser os vicleimul ministru ai violatorilor de urne, de legi, de conştiinţă cetăţenească şi de mână regală. Or, aceasta nu se poate, fără a presupune o abdicare fatală a cetăţeanului, în faţa unei înjghebări de bancheri care vrea să se sue, prin toate mijloacele, în capul ţărei întregi.

Opoziţia a crezut necesar să evite orice contact cu nişte uzurpatori care operează numai în nume propriu şi fără a putea angaja la nimic în viitor, nici ţara, nici pe conducătorii ce vor fi impuşi de voinţa reală a poporului.

Numai că abţinerea de la lucrările unui parlament închipuit, obligă oricum opoziţia a se manifesta viguros şi permanent în viaţa publică. Cu simpla pasivitate nu se poate lecui cancerul lăfiot peste ţară, de la treptele tronului până la prispa cărsiumelor sătesti.

RENOVATUS

VIAŢA POLITICA

Sesiunea extraordinară a Parlamentului

Efectele contactului cu străinătatea — O sesiune puţ n importantă. — Abţinerea opoziţiei şi lupta de răsturnare.

Astăzi se deschide parlamentul într'o scurtă sesiune extraordinară. Motivul oficial al convocărei este necesitatea unui vot pentru aranjamentele financiare cu străinătatea, cu toate că, chiar în preziua convocărei de Vintilă Brătianu declarase că nu se ştie precis dacă convenţiile financiare au nevoe de o imediată ratificare parlamentară.

S'ar părea mai curând că sesiunea extraordinară a fost dorită de d. Ionel Brătianu, pentru a-ti expune „succesele“ diplomatice, şi a arăta că s'a europenizat,

In orice caz, se dovedeşte că contactul guvernanţilor noştri cu străinătatea aduce foloase reale de ordin moral, şi ar fi de dorit ca asemenea contacturi să se repete cât mai des.

*

Sesiunea extraordinară a parlamentului n'are aparenţă unui fapt deosebit de important. Primul ministru şi ministrul de finanţe sînt deprinşi a declara numai generalităţi şi a se feri de preciziuni. Din expunerile celor doi bărbaţi de stat nu avem şansă să aflăm lucruri noui, nici asupra politicei noastre externe şi nici chiar asupra aranjamentelor financiare.

Guvernul va avea în faţă numai parlamentarii liberali care vor aproba orice, fără întrebări şi fără discuţii. „Viitorul“ a şi anunţat că orice discuţii sînt de prisos.

Cu greu s'ar deosebi şedinţele parlamentului de o consfătuire a majorităţilor.

*

Opoziţia nu intră nici de data aceasta în parlament.

Guvernul vrea să şi deie contenenţă şi să se arate indiferent faţă de gestul opoziţiei, dar nu şi poate ascunde în destul îngrijorarea de care e cuprins. Căci abţinerea opoziţiei de la lupta parlamentară presupune şi o acţiune extraparlamentară, care de data aceasta promite a avea o deosebită importanţă.

Intre ardeleni şi ţărănişti s'a încheiat un acord, alcătuindu se o formidabilă coaliţie politică. Acesorganism pretinde cu toată autoritatea schimbarea de regim. Iar actualul guvern înfruntă primejdia fără nici o vigoare, în plină dizoluţie şi sprijinită pe o majoritate parlamentară alcătuită prin brutalităţi şi fraude.

Remanierea ministerială

In jurul demisiei ministrului de război — Cauzele — Audienţa la Rege schimbări în sînul cabinetului

Bucureşti.— Cu toate dezminţirile presei oficioase, este fapt precis că d. general Mărdărescu, ministru de război, şi-a dat demisia în mâinele d-lui Ionel Brătianu, Vineri seara la ora 9.

Primul ministru nu a primit demisia şi a avizat pe Suveran.

A doua zi dimineaţa, Sâmbătă la ora 11, d. general Mardărescu a fost primit în audienţă de Rege căruia i a explicat motivele demisiei.

Printre motivele mai însemnate se relevă următoarele:

Arumite cercuri oculte au ţinut să paralizeze acţiunea ministrului de război pentru înlocuirea d-lui general Mărgineanu din comanda corpului II armată.

Guvernul, şi în special Brătienii, nu primesc măsurile propuse de d. general Mărdărescu pentru salvarea situaţiei materiale a ofiţerilor, care demisionează în mare număr de armată.

*

Anturajul ministrului de război, confirmând demisia, adaogă că generalul Mardărescu o va menţine, rezistând la toate insistenţele.

*

Soluţionarea crizei se aşteaptă pe cât de curând.

Cercurile guvernamentale afirmă că demisia va fi primită ea oferind şi un prilej a se efectua remanierea cabinetului cu elemente din majoritate întrucât orice nădejde de împăcare cu ardelenii a dispărut.

Se specifică chiar ca d. general Văitoianu va trece la război iar d. Sasu va ieşi din guvern, de oarece s'au acumulat împotriva sa nemulţumirile, în special ale liberalilor ardeleni.

Conferinţa din Haga

BUCUREŞTI. — Conferinţa din Haga ţine azi 2 şedinţe, pentru a discuta metoda de lucru.

Marina comercială franceză

— Tonaj mare, dar activitate scăzută. —

Intr'un articol precedent am văzut care este situaţia flotei germane şi am subliniat uimitoarele sforţări care se depun cu succes, pentru ca Germania să-şi reia locul de mare putere comercială, loc pierdut prin tratatul din Versailles.

Vom face astăzi o scurtă expunere asupra situaţiei flotei comerciale franceze, conducându-ne după datele, cu caracter oficios, comunicate la Academia de marină din Paris.

Marina comercială franceză are o situaţie frumoasă din punctul de vedere al tonajului, dar îi lipseşte activitatea. Pe când germanii sunt prodigios de activi şi fac mari sforţări să-şi construiască un tonaj cât mai mare, francezii posedă tonajul, dar şi-au micşorat activitatea maritimă.

Inainte de război, progresele marinei comerciale franceze rămâneau în urma altor state. Când a izbucnit războiul, 60 la sută din tonajul comercial a fost rechiziţionat pentru nevoile militare. Submarinele germane au distrus 40 la sută din efectivul total al flotei. Pierderea aceasta era foarte dureroasă, atât din cauza dificultăţilor de construcţie, cât şi din greutatea de a cumpăra vase în străinătate.

Şi cu toate acestea, marina comercială franceză atinsese în vara lui 1921 ceva mai mult de 2 şi jum. milioane tone, adică aproape tonajul dinainte de război. Astăzi tonajul s'a urcat la 3 şi jum. milioane. Acesta se datoreşte, mai cu seamă, lichidărei flotei statului şi răscumpărarea ei de către armatorii francezi şi în special livrărilor de vase făcute de Germania, pe baza tratatului din Versailles.

Dar din punctul de vedere al calităţii, flota comercială franceză nu este o flotă normală, şi ea are nevoe de o operaţiune de însănătoşire.

Marina comercială sufere şi ea pe urma stagnărei generale a felurilor de activitate şi de producţie. Nu se poate spune că există astăzi un exces de tonaj; ci adevărul este

(Continuarea în pag. II-a)

IN GERMANIA

Ostilitatea populaţiei germane contra străinilor

— Un efect al scăderei mărcei. Vizitele străine în Germania şi scumpirea mărfurilor.— Aspecte din Frankfurt —

Vorbind în unul din foiletoanele precedente despre scumpirea vieţei în Germania, scumpire datorită în bună parte faptei de cumpărarea a străinilor cu valută urcată, am arătat că această scumpire a pr dus în sufletul german o ciudă înverşunată, în contra a tot ce e străin de naţionalitate şi o tendinţă evidentă de a opri prin tratament special, putinţa de acaparare a celor ce vin cu dolari, lire sterline sau franci, să cumpere produsele fabricilor nemţeşti, scumpind astfel viaţa, prin jocul cererei şi ofertei, ceia ce împovărează în chip grav populaţia autohtonă.

*

Din pricina creşterei preţurilor, xenofobia a făcut progrese apreciabile, şi comercianţii se pregătesc să ia măsuri riguroase pentru ca aceia pe care germanii îi numesc jefuitorii ţării lor, să înceteze de a-şi continua opera. La Frankfurt o asociaţie de apărarea şi fost organizată şi cele trei sute de mii de americani, care după spusele agenţiilor, se pregăteso, să debarce vara asta în Germania ca să trăiască aci cu puţină cheltuială, vor vedea că şi-au greşit socoteala ca şi elveţienii de alt-fel, care au şi în eput să acapareze hotelurile Pădurei-Negra.

E de observat însă, că ciuda contra străinilor, priveşte în special pe francezi, cărora frankfurienii nu le pot ierta ocuparea oraşului lor.

E chiar imprudent să vorbeşti franţuzeşte pe stradă, căci privirile trecătorilor îţi încruntă şi feţele lor se întunecă, şi e deajuns o vorbă sau un gest calificat de ei subversiv, pentru ca o încăerare să se producă.

De altfel găseşti puţin francezi între zidurile vechii cetăţi şi cei cari sunt, au o singură dorinţă, să plece cât mai iute din acest oraş, pentru a găsi un loc mai ospitalier: Mienţa de pildă, sau Viesbaden.

*

Fără îndoială că şi vecinătatea cu zona de ocupaţie ce înconjoară Frankfurtul, e o cauză a îndărjirii locuitorilor acestui oraş contra francezilor căci pădurea, care e numai la doi kilometri de oraş ca şi Haechst şi Bechenhaim, şi aproape toate foburgurile, sunt ocupate de armate franceze.

Indirect deci, Frankfurtul suferă şi se simte sufocat în încercuirea franceză, neputându-şi satisface nevoia de expasiune, care îi e oprită de barierile impuse de învingători.

Şi asta ţin francfurtejii să le arăte şi să le-o strige francejilor cu vorbe acoperite, făcându-i responsabili de toate nenorocirilor şi suferinţele oraşului.

La încheierea armistiţiului, Franţa ar fi putut ocupa mai bine de jumătate din oraş. S'a abţinut însă şi bine a făcut căci nu se ştie unde ar fi putut duce o îndărjire extremă a 475.000 de suflete, din partea oraşului rămasă neocupată.

Frankfurtejii însă, se tem încă de ocupaţie şi văd atârnând deasupra lor sabia lui Damocle.

*

Viaţa în sine însă se trece aproape normal în Frankfurt, şi nu bagi de loc în seamă criza care străbate Germania, atât de pline sunt localurile de distracţie, de un public dornic de petrecere, într'atât sunt de pline teatrele şi restaurantele. In Palmen Garten, una dintre cele mai frumoase grădini din Europa, vezi numeroşi vizitatori, cari nu se sperie de taxa de şase mărci, percepută la intrare.

In grădina zoologică şcolarii se prăpădesc de râs în faţa cuştelor maimuţelor sau celorlalte animale, aruncându-le din belşug dulciuri şi fructe; cu toată scumpetea lor. Grădinile

(Continuarea in pagina II a)

Grădina şi sala Cinema MODERN Astazi în matineuri la 3 şi 5 jum. şi seara la 9 jum. Succes Enorm

Cel mai grandos film francies cu toţi artiţtii comediei franceze, celebrii artişti din Mathias Saudorf

D-l Jean Toulout şi D-ra Lucienne Legrand apar în puternica dramă

LA VIVANTE EPINGLE (ZEII SE RASBUNA)

Superbă dramă sentimentală în 8 acte mari după romanul marelui autor francez Jean Ioseph Renaud. Inscenare superbă de cea mai mare artă de Jacques Robert. O dramă moderna din viaţa intimă parisiană a marei aristocraţii franceze. Programul mă cuprinde o comedie şi splendidul Gaumont Journal cu moda feminină la Paris şi ultimele noutăţi mondiale. — In programul viitor va rula NEMESIS şi Piticul Criminal operă socială din viaţa reală a femeilor după celebrul autor Paul Bourget.

Grădina şi sala Cinema ELISABETA

Astăzi Luni 19 Iunie — DUPA CEREREA GENERALA

GRESALA UNEI FEMEI MARITATE

(La Faute d'Odette Marechal) grandioasă dramă în 6 acte cu un lux şi montare superbe. In rolul prim apare d-ra **Emmy Lynn** cea mai renumită artistă dramatică a Franţei. mai mare succes în lumea Intreagă. Acest film a obţinut cel Programul mai cuprinde

NUNTA REGALA de la Belgrad

4 acte. — Absolut acelaş film care rule ză acuma la Cinema Lux din Bucureşti. Film luat oficial de Fundaţia culturală Principele Carol

Grădina şi Sala Sidoli Zilnic 2 matineuri la ora 3 şi 5 jum. Seara în grădină

Astăzi şi in zilele ùrmătoare — SERIA 2-a

MISTERUL RADIULUI

Extraordinar roman american senzaţional în 5 serii 36 acte după celebrul scriitor N. Wiliamsohn. Acest film este clasat printre cele mai mari producţii ce cuprinde multe părţi ştiinţifice şi multe părţi senzaţionale. Seria 2 a cuprinde 8 acte mari

Această parte conţine peripeţii extraordinare poate fi văzută chiar de-acei spectatori care n'au văzut prima serie având un rezumat de acţiunea auterioară:

Redăm câte va scene:

Ingrozitoarele torturi morale şi fizice la care sunt expuşi Gloria şi Bob O invenţie nouă, Razele deavolului cu care forţe poate să străpungă şi oţelul etc. etc.

American Near East & Black Sea Line, Inc.

Singura Companie Americană Poştală în România de Vapoare Transatlantice regulate şi rapide între **CONSTANŢA-NEW-YORK**

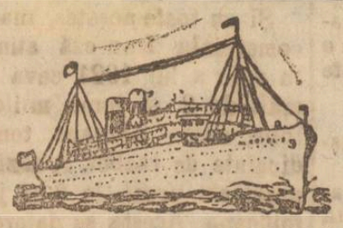

BUCUREŞTI

Calea Victoriei 110

(lângă Hotel Athenee Palace)

A doua plecare în cursul acestui an va fi pe la **5 IULIE** a. c. cu transantlanticul Colosal **NEW-YORK** care este unul din cele mai frumoase şi Rapide Vapoare transatlantice din lume.

A treia plecare va urma regulat şi va avea loc pe la 5 AUGUST a. c.

Sfătuim şi atragem atenţiunea tutulor pasagerilor noştri să nu vină la Bucureşti ci să ne trimeată toate actele într'o scrisoare recomandată şi anumv: Pasaportul aprobat de Ministerul de Interne ca inscris ca cetăţean român, călătorind în America şi să aibă numai articolul 5 precum şi următoarele documente: Actul de naştere, de bună purtare şi un referat in care să se specifice cât timp a stat in localitatea ce părăseşte. Actul de căsătorie sau o copie (dacă e căsătorit) Affidavitul şi 5 (cinci) fotografii 4 | 5 c. m. şi **NOI NE INTERESAM PENTRU VIZA.**

Pasagerii cari au venit din America trebue să trimeată numai paşaportul nou împreună cu cel vechiu şi 4 fotografii.

Nu vă încredinţaţi nimănui ci adresaţi-vă direct numai la adresa de mai sus de oarece nu avem nici un Agent autorizat afară de cel din Constanţa.

Preţurile bi'etelor de vapor sunt următoarele: **Cl. III-a 11.500** fără cabină, **12.500**, cu cabină, **Cl. II a 18.000** şi **Cl. I-a 25.000 lei** fără nici o altă cheltuială.

P. S. In interesul Dv. vă rugăm să cercetaţi ultima noastră circulară.

LA MAGAZINUL

„CARMEN"

Str Cuza Vodă 71, vis-a-vis de Banca Moldova,

S'a pus în vânzare cu PREŢURI REDUSE, următoarele articole de galanterie ca:

Mantale de cauciuc dela lei 450 în sus, Pălării Engleseşti şi italieneşti dela 90 lei în sus, Cămăşi Zefir color. şi albe de la 95 lei în sus, Cravate croşetate de mătasă de la 20 lei în sus, Mănuşi bărbăteşti şi dame de la 22 lei în sus precum şi un bogat asortiment de Ciorapi, gulere, manşete, papilloane, batiste, bretele, jartiere, Port-visite şi cordoane de piele, butonerii de tot felul. Incercaţi spre convingere căci deviza magazinului nostru este:

A VINDE MULT ŞI EFTIN

N. B. Se primesc orice fel de comenzi de lengerie bărbătească.

GARNITURI DE IMBLATIT

şi alte unelte agronomice, precum şi alte maşini se pot furniza din magazinul meu propriu. Maşinile mele de îmbălatit sistem HOFFHER et SCHRANZ precum şi MAY sunt aproape nouă, modern, lagare pe inele şi bile metale de la 720 m|m 1400 m|m.

Maşini de acelaş fabricat pentru treeratul trifoiului, porumbului şi conduct de paie, precum şi prese de fân şi paie marca ITALIA.

Energii locomobile de benzin, uleu brut, gaz cu inspiraţie de apă şi aburi în diferite mărimi, adecă de la 3 HP—25 HP. putere. Ferăstrae automatice de benzină, maşini de tăiat şi crăpat lemne. Pompe centrifugale şi alte soiuri de pompe de la 1—8.

Interesaţilor le serveşte cu informaţiuni prin poştă sau personal.

Samuel Bleier

atelier de maşini agronomice din **TG.-MUREŞ** Str. Călăraşilor 96.

CASA DE CONFECŢIUNI

Saly Porjes

a adus din străinătate:

Mantouri, Cape, Rochii, Costume, Voile de nuntă de Bruxelles.

JERSEY-uri

NOUTAŢI

sunt întreţinute ca şi înainte de război şi nu mai poţi vedea plantaţiile de cartofi, cari fuseseră amenajatd în timpul perioadei critice, dealungul zidurilor, acum ocupate de grădini îngrijite.

Aleia Zeppelin şi aleia Victoria, care sunt creaţiuni recente mărturisesc prin aspectul lor grandios opulenţa oraşului unde s'au născut Rotschild şi Goethe — două simboluri.

Dacă Frankfurtul se amuzează, dacă Frankfurtul are pretutindeni străzi şi trotuare asfaltate, dacă în nici o parte nu-ai impresia mizeriei e fiindcă aci se lucrează cu toată râvna, dragostea şi încredere.

N. A. T.

Marea mişcare a comercianţilor

— Fuziunea organizaţiilor comerciale locale. — Agapa de la Pavilion.—Intrunirea de la Sidoli.—

Organizaţiile comerciale din localitate „Uniunea sindicatelor" şi Sfatul Negustoresc au fuzionat într'o singură mare organizaţie, sub drapelul Sfatului Negustoresc din Capitală.

Iată cele petrecute.

*

Vineri, după prânz, o consfătuire a avut loc la Camera de Comerţ, la care au participat comitetele ambelor societăţi sub preşedinţia a d lui N. V. Ştefăniu. Curând a sosit aci d. Luca Niculescu, fost ministru, marele comerciant şi preşedinte al Sfatului Negustoresc din Capitală, căruia cei prezenţi i-au făcut o vie manifestaţie de simpaţie. D-sa a venit însoţit de d-nii D. Niculescu, Michelsohn şi Constantin membrii în Comitetul central.

După cuvântări rostite s'au declarat fuziunea, în mare entuziasm, alegându-se un comitet provizor, compus din d-nii Ştefăniu, A. Brociner, dr. Căpăţână, I. Rosenthal, Dobrovici, Vily Goldştein, Funiac, Em. Lupu, Leo Fişer, Brener, Galaţianu, Valdman şi Libling.

S'au proclamat vice preşedinţi pe d-nii Ştefăniu, Brociner şi dr. Căpăţână.

*

Seara s'a celebrat actul printr'o agapă la restaurantul „La Pavilion". In azistenţă, remarcăm între alţi, pe d-nii Stefăniu, A. Brociner, dr. Căpăţână Adace, Rosenthal, Funiac, Goldştein, Anghelescu, Arseni, Fişer, Tufli, Veinştein, Christian, Galaţianu, Dobrovici, Apostol, Libling, Valdman, Brener, Steurman. Apoi membrii comitetului central d-nii D. Niculeşu, Michelsohn Constanţiu, şi delegaţi d-nii Bring-Roman şi Fifersohn Tg. Frumos.

Rostesc tuasturi d-nii Bring Rosenthal, Vily Goldştein Apostol. Tufli Michelson, Em. Lupu' Adace.

Toţi cuvântătorii arată importanţa fuziunei, pentru întreg comerţul. şi aduce omagii d-lui Jean Luca Niculescu, fruntaş între fruntaşii comercianţi ai ţărei, pentru activitatea atât de rodnică ce o depune în favoarea comerţului român.

— *D. Niculescu* secretarul general al sfatului central care scuză absenţa d-lui Jean Luca Niculoscă chemat de urgenţă în Capitală şi într'o briliantă cuvântare, arată cum din solidaritatea între comercianţi va isvorâ şi propăşirea ţărei.

D. D. Niculescu căre în treacăt fie zis este şi un ziarist distins, — a fost sgomotos aplaudat,

D. Christian, într'o cuvântare plină de mult humor, a ştiut să zugrăvească situaţia comerciantului, căruia se impută toate pacatale.

*

Duminică dimineaţa a avut loc în sala Sidoli o frumoasă întrunire a comercianţilor ieşeni.

D N. V. Ştefăniu deschide întrunirea si arătând importanţa fuziunei, aduce mari elogii activităţei d-lui Jean Luca Niculescu, al căruia nume este viu aclamat de adunare.

D. Bring-Roman face un istoric al activităţei Sfatului negustoresc. care dispune de 115 secţiuni, cu milioane membri şi care azi va contribui la rezolvirea marelor probleme economice şi sociale.

D. Constantin, revăzut cu multă dragoste de ieşeni, face un expozeu al viitoarei activităţi a Sfatului negustoresc, care va crea un organ cotidian al comerţului, va înfiinţa o Bancă, care să fie a comercianţilor şi va studia toate problemele economice. Cere deplina unire a comercianţilor.

D. A Brociner. face un istoric al Sfatului Negustoresc din Iaşi, şi se bucură de fuziunea îndeplinită, care va aduce roadele cele mai bune.

D. Dimitrie Niculescu începe prin a mulţumi în numele d-lui Jean Niculescu, pentru simpatia ce i s'a arătat în Iaşi, şi comunică că preşedintele Sfatului negustoresc e fericit de fuziunea înfăptuită în Iaşi.

Apoi d. D. Niculescu, într'o prea frumoasă cuvântare, arată importanţa comerţului în rolul lui civilizator şi progresist.

Cere solidaritatea deplină.

In entuziasmul general d. Constantin dă cetire moţiunei de ratificare a fuziunei, acoperită de unanime aplauze.

Informaţiuni

x La întrunirea de eri a comercianţilor a vorbit şi d. Rudescu, ca delegat al funcţionarilor comerciali, care a cerut a se respecta limitarea orelor de muncă şi închiderea prăvăliilor la ora 8 seara.

Atât comitetul cât şi adunarea au aprobat cererea.

Eri dimineaţă, la cimitirul Eternitatea s'a oficiat un parastas la mormântul regretatei artiste Aristizza Romanescu, împlinindu-se 5 ani de la moartea ei.

Serviciul religios a fost oficiat de Părinte'e Niculea, protoereul oraşului şi diaconul Marţian.

Parastasul a fost organizat din iniţiativa societăţei femeniste.

Au azistat d-nele Meissner, dr. Gavrilescu, Socor, colonel Zamfirescu etc.

x **Azi dimineaţă, pe când venea din Bălţi a încetat din viaţă pe pironul gării sergentul major Neculai Voicu, din poliţia Bălţi.**

Voicu era de mai mult timp bolnav.

x **La comisia despărţirea IV a fost adus un copilaş de 4 ani, găsit pe şoseaua Vlădicani.**

Toate cercetările de a se afla a cui e copilaşul, au rămas încă infructuoase.

Aflăm cu mulţă părere de rău despre încetarea din viaţă a d-lui Vasile Popescu, profesor de fizică la liceul naţional.

Inmormântarea va avea loc mâine după prânz.

Condoleanţele noastre întristatei familii.

In numărul nostru de mâne vom publica darea de seamă asupra producţiei de la şcoala de aplicaţie de pe lângă şcoala normală de fete „M. Sturdza"

ECOURI

— In locuinţa D-nei şi D-lui Moritz Samet din str. Sf. Teodor s'a serbat Duminică 18. lunie logodna D-şoarei Anuţa Samet cu d. Beni Kurtzberg.

— La şcoala de băeţi „Gh Asachi", strada Săulescu, cu începere dela 15 Iulie, se prepară elevi pentru examenul de admitere şi de bursă în şcoalele secundara.

Inscrierile se fac oe pe acum la şcoală.

— Bodega „Dealul Panciulu-Solomon Blumer—Iaşi str. C. Brătianu 172 (lângă Hotel Binder) vinde pentru acasă cu preţurile cele mai reduse vinuri din cele mai renumite podgorii din ţară. Vizitaţi spre a vă convinge. Se trimete şi la domiciliu.

— Se aduce la cunoştinţă onor public, că ceasornicăria Fraţii Tischler, Iaşi str. Ştefan cel Mare 33, CUMPARA briliante şi obiecte de ocazie, de aur, argint şi platină, oferind preţurile cele mai mari.

CINEMA MODERN

în curând

NEMESIS

şi Piticul Criminal

Roman puternic de Paul Bourget. 8 acte

Citiţi pag. IV

Ultimele Informaţiuni

Din darea de seamă a şedinţei Comisiei interimare publicată mai jos, se poate vedea că refacerea străzilor va începe abia la 1 Septembrie.

Cu alta cuvinte nici anul acesta nu se va începe refacerea Iaşului.

De ceea ce ne-am temut n'am scăpat.

D. Poincaré a reuşit să capete majoritatea în Camera franceză, pentru creditele militare.

Aşa dar, s'a evitat pentru moment o criză ministerială în Franţa.

x In amfiteatrul institutuini anatomic, a avut loc Sâmbătă adunarea generală a membrilor Asociaţiunei generale a medicilor, secţia Iaşi.

S'a procedat la alegerea noului comitet.

Au fost aleşi d-nii dr. Parhon, preşedinte, dr. Tănăsescu, medic şef al oraşului, vicepreşedinte, d. Grigoriu casier, d. Argatoianu, secretar, d-nii dr. Iamandi, Bulău şi Eipcher membrii.

In delegaţia oficială care va reprezenta asociaţia la Congresul din Chişinău, se aleg d-nii dr. Parhon, Tănăsescu şi Bulău.

Inscrierele pentru congres se preia până la 22 Iunie în str. Sărăriei 66.

Iată programul productiei clasei de canto a Conservatorului de muzică, ce va avea loc la Teatrul Naţional la 23 Iunie ora 9 seara.

Partea I

1) Halevy Ebrea.— Ei devenir Aria dramatică cântată de d-na Z. Radzivilovschi.

2) Puccini Tosc.— Vissi d'arte cântată de d ra E. Ghinsberg.

3) Saens Saens.— Samson şi Dalila marea arie cântată de d-ra S. Goldstein.

4) Gounod.— Faust aria bijuterilor cântată de d-ra Fl. Popovici.

5) Giordani.— Caro mio ben aria antică cântată de dl. L. Radzivilovschi.

6) Verdi.— Trovatore Duetino din actul IV d-na Goldstein (contraltă) G. Ştefanovici Tenor.

Partea II

1) A. Thomas.— Mignon Non conosci'l bel suol cântată de d-ra Al. Ţoru.

1) Ponchielli.— Giocanda Aria dramatică, Suicidio cântată de d na Z. Radzivilovschi.

3) Puccini.— Madame Buterfley Arie cântată de d-ra E. Ghinsberg.

4) Boito.— Mefistofele Baladă cântată de dl. L. Radzilovschi.

5) Ponchielli. — Gioconda Duet cântat de d-na Z. Radzivilovschy şi d-na S. Goldstein.

In ziua de 5 Iunie a avut loc în sala Ateneului Popular din Tataraţi o serbare scolară dată de Grădina de Copii „Principesa Elena" a Asociaţiei „Cercurilor de Gospodine" de sub presidenţia D nei Maria S. Petrovici.

Cu toate ostenelile date de către unele Doamne din Comitet şi în special de D-na Petrea, delegata Comitetului Regional pentru Grădinile de copii, rezultatul material a fost mic, cheltuelile şi taxele întrecând aproape venitul realizându-se suma de 1737 lei.

In schimb rezultatul moral a fost înălţător. In câteva luni de când funcţionează şcoala D-ra Scholy directoarea ei, a realizat progrese uimitoare.

Puţinii asistenţi au fost mişcaţi până la lacrimi de artistica interpretare a unei piesişoare de teatru „Intregirea neamului".

Apoi coruri, jocuri naţionale şi alegorice au stăruit admiraţia tuturor.

Societatea mulţumeşte persoanelor cari au încurajat-o în opera ei, asistând la serbare si în special D-lui General Gherculescu pentru concursul dat.

x Prefectura de Judeţ a acordat suma de 20,000 lei pentru biblioteca căminurilor studenţeşti.

Senatul universitar a hotărât sa exprime pe cale publică şi personal de către rector, mulţumiri d-lui prefect P. Fântânaru, iniţiativei căruia se datoreşte această frumoasă hotărâre.

Ceilţi pag. IV

ŞEDINŢA COMISIEI INTERIMARE

Chestia uzinelor.— Refacerea oraşului.— Aprovizionarea.— Expunerea d-lui Toma —

Membri comisiei interimare, s'au întrunit aseară în şedinţă intimă, care a decurs într'un chip cu deosebire cordial.

D. C. Toma, preşedintele comisiei interimare, a făcut timp de două ore un expozeu al celor înfăptuite la Primărie de la venirea sa în frunte-i şi a proectelor acuma în curs.

Vom căuta să dăm un rezumat concis al interesantei expuneri.

*

Chestia celor două uzine, a fost divizată. In primul rând s'a stabilit după avizul inginerilor specialişti, posibilitatea de a se asigura lumina pentru timpul ernei.

Se va aduce un motor Desel, şi se vor repara actualele cazane, ceia ce se va face în scurt timp, toate măsurile fiind luate. Se cere un milion pentru aceasta, sumă care e acoperită din suma de 600,000 lei, de care dispune uzina, şi din sumă ce datoreşte comuna pentru iluminarea oraşului, prevăzută în budget.

D. Volănschi, directorul uzinelor, vă aduce repede la îndeplinirea faptului.

A doua parte a chestiei, priveşte transformarea completă acelor două uzine. Această chestie nu poate fi soluţionată complect, de cât la redeschiderea parlamentului.

Până atunci, cele trei comisiuni, juridice, financiare şi tehnice, studiază reforma în toate amănunţimele, aşa că alcătuirea statului, va să se facă într'un acord complect iar cuprinsul lui să răspundă la toate cerinţele şi să nu se arăte nici o omisiune.

*

D. Toma a analizat apoi chestia refacerei oraşului.

Cu francheţă a declarat, că această refacere mai cere un timp de aşteptare.

A numit o comusiune de specialişti, cum alcătueste acum un caet de sarcini, care să răspundă necesităţei reale şi cerinţelor tehnice.

Caetul de sarcini urmează să fie supus aprobărei consiliului tehnic superior.

In principiu s'a stabiiit ca refacerea să fie trainică. Stradele care au fost asfaltate, vor fi din nou asfaltate, arterele celelalte principale vor fi pavate cu piatră de granit, costându-se piatra de râu, care nu are trăinicie.

Cel mai târziu de la 1 Septembrie refacerea va începe pe toată întinderea.

D Toma mai arată, că mijloacele materiale sunt asigurate.

In afară de suma rămasă dată de stat, şi sumele prevăzute în budget, va dispune în favoarea refacerei oraşului, taxele puse articolelor alimentare supuse contingentărei şi care cad unor preţuri în sarcina mulţimei. Aceste taxe şi cele pe intrarea căruţelor ce vin în oraş, va forma o sumă globală importantă, care va da putinţa refacerei atât de aşteptate a oraşului.

Şi pe baza aceasta — mai spune d. Toma, — am concursul asigurat al d-lui ministru Mârzescu şi al celorlalţi membri din guvern.

Insuşi d. Vintilă Brătianu, ni-a dat asigurarea că la formarea budgetului general al statului, nu va uita Iaşul.

Până la 1 Septembrie, echipa volantă, bine organizată, va face reparaţiunile urgente.

*

In chestia aprovizionărei, d. Toma a spus că va respecta libertatea comerţului, atât timp cât nu se va transforma în specula, — în care cazuri vom lua măsuri în consecinţă.

*

Ca terminare, d. Toma a declarat, că nu va rezolvi nici o chestiune, înainte ca ea să fie discutată şi aprobată de comisia interimară.

„—N'am să vă pun nici o dată — a zis d. Toma — în faţa faptului îndeplinit".

*

Membrii comisiei interimare, au făcut o vie manifestaţie de simpatie preşedintelui comisiei interimare, a cărui expunere făcută chiar în chip mişcător, a produs o mare impresiune.

D.

Serviciul Telegrafic şi Telefonic

AL ZIARULUI „OPINIA"

Deschiderea Parlamentului

— Consfătuirea majorităţilor —

Bucureşti.— Astăzi dimineaţa Regele a semnat mesajul pentru deschiderea corpurilor legiuitoare în sesiune extraordinară.

La ora 9 a. m. s'a ţinut un consiliu de miniştri, urmând ca la ora 11 să se deschisă camerile.

Astăseară la ora 7 va avea loc o consfătuire a majorităţilor. Se va discuta în special asupra situaţiei create prin neparticiparea opoziţiei la sesiunea parlamentară.

Nu este exclus să se numească o delegaţie care să încerce tratative cu opoziţia.

SÂNGEROASE LUPTE IN ASIA MICĂ

Bucureşti.— Trupele greceşti au deschis un violent atac de artilerie şi infanteria, contra poziţiilor turceşti dele Eski-Şeir.

Sunt numeroşi morţi şi răniţi de ambele părţi.

Evacuarea Sileziei

Bucureşti.— Evacuarea Sileziei Superioare, de trupele şi autorităţile interaliate, a început la 17 Iunie şi se va termina la 9 Iulie.

*

Preşedintele Germaniei, în unire cu cabinetul prusian, a lansat un apel către silezieni, proclamând doliu naţional.

*

Guvernul din Varşovia a instituit ordinul meritului pentru revoluţionarii din Silezia Superioară.

Presa germană relevă că prin aceasta Polonia îşi asumă răspunderea pentru revoltele din ultimul timp.

Starea lui Lenin

Bucureşti.— D. O'Grady sosind la Londra, din Moscova, a confirmat că starea lui Lenin este serioasă şi că se aşteaptă deznodământul.

America şi situaţi Europei

Bucureşti.— „New York Herald" anunţă că preşedintele Harding a trimis în Europa pe colonelul Flitman pentru a-i raporta asupra situaţiei economice a Europei.

Prigoană anticlericală în Rusia

Bucureşti.— Tribunalul revoluţionar din Minsk a condamnat la moarte pe doi prelaţi catolici şi la câte 4 ani închisoare pe 9 preoţi.

Un furt de 4 milioane

Bucureşti.— D-na Cantacuzino din Ardeal, aflându-se de câteva zile în Capitală, i s'a furat o poşetă cu bijuterii în valoare de peste 4 milioane lei.

Printre bijuterii se afla şi un smarald mai mare ca o alună, valorând el însuşi jumătate milion.

Poliţia a operat mai multe arestări.

ORA 3

Hotărârile din consiliul de miniştri

Bucureşti.— Consiliul de miniştri s'a întrunit sub preşedinţia D-lui I. Brătianu. Au participat şi d nii Ferechide preşedintele Senatului şi M. Orleanu preşedintele Camerei.

S'a hotărât ca primul ministru să facă un expozeu la Senat asupra acţiunei României la Genua, iar d. Al. Constantinescu să depuie proectul pentru modificarea reformei agrare din Ardeal.

D. Vintilă Brătianu va depune proectul pentru ratificarea consolidărei bonurilor de tezaur şi proectul de lege pentru împuternicirea guvernului de a contracta un împrumut în străinătate.

Mâne seară se închide sesiunea parlamentară iar Mercuri are loc o consfătuire a majorităţilor.

Mesajul regal

Bucureşti. La 12 s'a deschis parlamentul.

Primul ministru a dat cetire mesajului regal în care se spune:

Domnilor Senatori.

Domnilor Deputaţi.

Bugetul ordinar al Statului s'a întruchipat la finele ultimei sesiuni parlamentare şi aplicarea lui ne-a dat nădejdea revenirei la împrejurări financiare favorabile.

S'au asigurat veniturile necesare pentru plata datoriei publice in stuătnătate; dar suntem datori să consolidăm datoria flotantă, pentru uşurarea sarcinelor şi creditului public.

Este nevoe de autorizarea, prin lege, a incheierilor făcute in vederea aceasta, cu străinătatea.

Sesiunea extraordioară a Corpurilor legiuitoare este deschisă.

(*s. s.*) *Ferdinand*

urmează semnăturile miniştrilor.

Franceză în 3 luni

(dialect parizian) se poate învăţa uşor după metoda practică la CLYBAN.

Adresa la ziar.

Comptabil

find liber după amează caută post şi se oferă a ţine registre la comercianţi.

A se adresa la ziar sub contabil.

Ultima Oră

Un zvon grav

— In chestia aranjamentelor financiare. — cu străinătatea. —

Bucureşti.— Dintre cei patru emisari engleji, destinaţi a tranşa la Bucureşti chestia consolidărei bonurilor de tezaur, numai 2 au sosit în Capitală.

S'a zvonit că ceilalţi doi şi-au explicat nesosirea, prin următoarea telegramă :

„Tratatul nu convine" !

S'a mai zvonit că d. Vintilă Brătianu ar fi foarte enervat din cauza aceasta.

Svonul acesta nu pare de loc verosimil şi-l înregistrăm cu toată rezerva.

PRINCIPII MOŞTERITORI IN IAŞI

Bucureşti.—In caz dacă mareşalul Pilsudschi nu soseşte în Capitală până Sâmbătă, A. S. R. Principile Carol şi principesa Elena vor sosi în Iaşi pentru zilele de Sâmbătă şi Duminecă.

Cu acest prilej, principile moştenitor va asista şi la congresul din Iaşi al societăţii Ocrotirea Orfanilor din războiu.

Perechea moştenitoare va fi însoţită de d. general Mărdărescu, ministru de războiu (N. R. Desigur că vizita la Iaşi a d-lui general Mărdărescu se va putea produce numai în cazul dacă până Sâmbătă se aplanează criza, ministrul retrăgându-şi demisiunea).

Un scandal politic

Polemica între generalii Văitoianu şi Cantacuzino

Bucureşti.— Se cunoaşte cearta izbucnită între d nii general Văitoianu ministru de interne, şi general Zizi Cantacuzino, preşedintele „Ligei Patriotice", din cauză că primul a acuzat pe dl Cantacuzino de dezertare în timpul războiului.

D. gen. Cantacuzino a ameninţat cu publicarea unor documente foarte grave, care vor stârni un enorm scandal politic.

Se mai anunţă acum că d. gen. Cantacuzino a cerut pedeoparte guvernului să debarce din minister pe d. general Văitoianu, iar pe de altă parte a cerut ministerului de războiu să-i dee un certificat asupra situaţiei sale personale.

Dar guvernul nu se poate lipsi de d. general Văitoianu, iar ministerul de războiu nu eliberează certificatul cerut de d. gen. Cantacuzino, pentru că se opune gen. Văitoianu.

Se prevede deci că se vor da publicităţei actele care vor provoca un enorm scandal politic.

FOTOGRAFII

artistic executate toate formatele până şi mărimea naturală, după natură şi după orice fotografie, FOTOGRAFII pe porcelan (Photo-cheramic) pentru morminte, arse în cuptoare, 1000 grade căldură asemănarea garantată, obţineţi numai la Fotograful Curţii Regale WEISS Iaşi Piaţa Unirei.

Anuţa Samet

Beni Kurtzberg

Logodiţi

Lespezi — Brezoi-R.-Vâlcea

In locul oricărei alte înştiinţări.

Epitropia generală a casei spitalelor şi ospiciilor Sf. Spiridon din Iaşi aduce la cunoştinţa generală că în ziua de 3 Iulie 1922, între ora 10—15 dimineaţă, va ţine licitaţie publică cu oferte în hise la cancelaria Epitropiei generale din Iaşi, pentru aprovizionarea cu lemne de foc esenţă tari a următoarelor spitale :

1. Pentru spitalul din Iaşi 100 vagoane,

2. Pentru spitalul din Galaţi 35 vag.

3. Pentru spitalul din Focşani 23 vag.

4. Pentru spitalul din Tg. Frumos 10 vag.

Garanţia provizorie este de 200 lei de vagon.

Caetul de sarcini se poate vedea în ori-ce zi de lucru în biroul serv. silvic al casei.

Licitaţia se va ţine conform art. 72—83 din legea contabilităţei statului.

Director de şcoală

se caută pentru Şcoala Isr. Rom. din Podul-Iloaei

Se oferă salariu bun plus locuinţă. Garantăm lecţiuni de curs secundar

Doritorii se vor adresa d-lui ŞEPSEL WESTLER preşedintele comitetului şcolar Podul-Iloaei.

Publicaţiune

Pentru aprovizionarea cu cantităţile de combustibil necesar încălzitului localurilor şi a vagoanelor postale ambulante in iarna anului 1922 | 1923 se va ţinea licitaţie publică in ziua de 1 Iulie a. c in localul serviciului P. T. T. a judeţului Iaşi.

Această licitaţie se va ţinea conform articolului 72—83 din legea contabilităţei generale a statului.

Doritorii de a lua parte la această licitaţie se vor prezenta la ziua fixată cu garanţia cerută de lege.

Şeful serviciului P. T. T. Iaşi

✝

Intristaţi Eugenia şi George Pantazi cu copiii, familiile Raicu, Nicolau şi Hajdeu roagă cunoscuţii şi prietnii să binevoiască a lua parte la înmormântarea iubitului lor tată, bunic şi unchiu

Alexandru D. Raicu

pensionar decorat cu ordinul „Steaua României" decedat Duminecă 18 Iunie ora 12 jumătate, în etate de 74 ani.

Inmormânttrea va avea loc Marţi 20 Iunie ora 5 p. m. în cimitirul „Eternitatea" unde corpul defunctului se află depus.

Aceasta ţine locul oricărei altei înştiinţări.

„OPINIA“ IN ȚARA

BOTOȘANI

Cum operează pungașii, Un țăran jefuit de 4200 lei.— Inspecție.— Zi de târg ca de obicei se face la noi Mercuri, atunci vin țăranii pentru a vinde prisosul de vite, cai etc.

Mercuri 14 crt. locuitorul Niță Colopăru din Popăuți-Rachiți vine la târg să vânză o pereche de juncani; ai le vinde cu 4200 lei.

Niște pungași rămași necunoscuți, pândea pe nefericitul țăran de la venirea sa la oraș. După ce țăranul pune suma în sân, pleacă.

In drum, un pungaș ce face că scapă un potmoneu lângă țăran. Țaranul naiv nu știe nimic; ei ridică portofelul și pleacă, atunci un alt pungași îi ajunge și îi spune că a găsit un portmoneu cu bani care este al lui. Țaranul scoate și arată; pungașul spune că nu acela este al lui și cere țăranului să scoată „celalt“ portofel.

La un moment dat pungașul scoate lei 4200 din portofelul țaranului și pune îndărăt o hârtie simplă, pe când celalt pungaș ține de vorbă pe țăran.

Pungașul înapoiază țăranului portmoneul, fără să știe ce are în el, și pleacă. După o oră, observând pungășia, aleargă la poliție, dar fără resultat.

Așa operează pungași cu naivii de țărani.

— Zilele acestea a sosit în orașul nostru directorul c. f. r. de la Regionala 8-a din Cernăuți d. Tarnovitzchi, pentru a inspecta stația locală.

După o inspecție de o oră, a găsit totul în cea mai perfectă regulă, datorită muncei neobosite pe care o depune ablul șef de stație d. Mladian Manolescu.

Dispariția unui dosar de la tribunal, copistul bănuit este depus. Am relatat la timp de un senzațional furt de cai al cărui autor este un anume Vasile Tăbaranu.

Dosarul acestei afaceri a dispărut de la Tribunal.

Se bănuește că autorul acestei dispariții ar fi copistul Ioan Theodorescu pe motiv că dispăruse din oraș,

Revenind în oraș siguranța l-a arestat în gară.

Parchetul a depus pe copist în arestul preventiv.

Se vorbește și de alte arestări.

L. Adler

ROMAN

De la sfatul Negustoresc.—Noul comitet al Sfatului Negustoresc s-a constituit astfel: Președinte: Isidor Bring, Vice Președinte, Israel Swartz, Odiseu Maori, Iulius Schiffer, Casier, Iulius Iștein, Secretar compt. Isac Mark, Secretar delegat, Heinrich Ghelberg Secretar onorific, David Margulius. Bibliotecar, Avram Iancu, Consilier delegat. Victor Starnati, Membrii consilieri W. L. Schwartz, V. Aronovici, M. Stein A. Socker, A. L. Margulius, Isidor Schiffer, Isac Rabinștein, Adolf Margulius, A Rosenberg, M. Munteanu, Membrii consilieri sătești. T. Panțiru-Păucești, V. Prisăcaru—C. Vamaș.

Pruneucidere. — Servitoarea Rosa Isvan Horedski și-a amorât un copil de 4 luni aruncându-l într'un closet. După săvârșirea faptei a dispărut Urmărită, a fost prinsă la gară și anchetată de d. sub-comisar Bâra ea a declarat că, cauza acestui act disperat e mizeria.

Excursiune. — Un grup de elevi ai școalei medii de Agricultură din Roman, sub conducerea d. St. Munteanu, directorul școalei și a d. Profesor St. Fărămă, au plecat într'o excursiune agricolă la diferite centre agricole din Ardeal și vechiul regat.

Mose

H. Gherner
Avocat
— Iași Str. Mărzescu 26 —
Cons. 8—9 dim. și 6—8

Depurativul Regenerator Salparill
Cel mai puternic depurativ vegetal recomandat de toată lumea medicală contra maladiilor: gută, litroză renală, boli de piele, scrofule, boli sifilitice, etc. și în orice afecțiuni ale sângelui viciat.
Depozitul general: FARMACIA Dr. KONYA—Iași
Se trimite contra-ramburs în toată țara

Incălțăminte solidă
pentru bărbați, dame și copii, de lac, olandă, glacé, box, sevro, atât negre cât și colorate, ultimele modele, au sosit pentru sezonul de vară la magazinul
La Marca Română
M. A. GRINBERG
STR. GH. MARZESCU 20
vis-a-vis de Teatrul Național
Se vinde mai eftin ca ori-unde

Cereți pretutindeni
MIȚULIN
cea mai bună pasta de curățit ghetele albe și colorate, de pânză, antilopă, etc.
Se află de vânzare la drogherii și magazine de manufactură. Dep. general Farmacia Dr. KONYA, Iași

Sanatoriul Dr. Tzalcu
Iași, Str. Carol 20, Telefon 368
Situat în regiunea cea mai frumoasă și mai higienică a Iașului s'a reorganizat și mărit pentru a corespunde cerințelor actuale.
Clinică chirurgicală perfect instalată. Asepsia cea mai riguroasă. Se practică orice intervenție.
Adaptat la chirurgia de urgență.
Gynecologie, Ortopedie, Electroterapie Mecanoterapie. Se primesc în consult cu medici distinși, după specialități, boli interne și nervoase (excluse boli contagioase și nervoși turbulenți).
Informații și consultațiuni între orele 2 — 4 p m.

Librăria Centrală
IAȘI, STRADA MARZESCU No. 25
are în permanență un mare depozit de:
REGISTRE și carnete pentru impozite, Registre pentru salariați, pentru depozite de vinuri, registre comerciale de toate mărimile și grosimile. Cerneală Pelikan, hârtie comercială foarte fină, plicuri, etc. Prețurile cele mai eftine

Băile Bălțătești
jud. Neamț
La 1 Iunie se redeschide cea mai veche stațiune din țară, renumită prin eficacitatea ei terapeutică pentru Reumatism, Gută, Boli de Femei, Boli de Piele precum și Anemia, Limfatism.
Stațiunea este complect renovată având pe lângă Băile Minerale și instalațiune de Hidroterapie, Electroterapie, Inhalație, Pulverizație, etc.
Hoteluri și vile complect renovate cu o vilă mare nou clădită amenajate cu tot confortul modern
Restaurant de primul rang cu bucătărie aleasă pusă sub o conducere nouă și cu prețuri moderate.
Medicii stațiunei sunt d-nii dr. Silberstein, internist, medic de spital și dl. Dr. Solomovici, medic de nas, gât și urechi.
Toată stațiunea are lumină electrică, poștă, farmacie, tot timpul sezonului; tot felul de distracții, Popici, Cazino, Baluri, Cinematograf, etc.
O orchestră condusă de maestrul Vrăblescu, absolvent de conservator.
Camera de la 700 lei in sus
Pentru orice informațiuni și rețineri de odăi se va adresa Administrația Băilor Bălțătești.
Sare de băi de Bălțătești la drogheria Ornstein et Biber

IDEAL
Noua Fabrică de **Bolangerie** și spălătorie chimică sistematică, CU ABURI
OSIAS LUSTGARTEN
Centrala: Str. Pantelimon 42
Sucursale: Str. Gh. Mărzescu 30 și str. Cuza-Vodă No. 63 la Bazarul American
primește pentru curățat și vopsit orice fel de haine bărbătești și de damă, precum și orice fel de stofe de mătasă, lână și bumbac, de la comercianți, deasemenea: ciorapi, marchizeturi, jorsey de mătasă și de lână, crêpe de chinuri, voi-georgette, etc., în toate culorile moderne.
Rog clientela a incerca și o asigur că va fi pe deplin mulțumită.
Atențiune: **Prompt și prețuri modeste.**

AVIZ *Aduc la cunoștința generală precum și a vechei mele clientele că am redeschis vechiul meu*
Atelier de Croitorie
unde se efectuiază cele mai moderne haine bărbătești. Deasemenea am în depozit materialele necesare precum și cele mai fine FURNITURI
Rog a mă vizita spre convingere.
Atelierul în casa proprie strada Petru Rareș No. 9 bis (*alături de localul* „LA TERASA“)
S. WACHMANN

Părul nu mai cade
MATREAȚA cât și orice afecțiune ale pielei capului dispar sigur NUMAI în urma întrebuințărei loțiunei
„PETROLOL“
singurul remediu preparat riguros după principiile științei de d-rii KONYA și FIU, chimiști.
Pomada Tanno Chinin veritabil numai cu marca FORTUNA depusă.
DIGESTON Dr. KONYA
Praf digestiv, restabilește digestia dificilă; ușurează asimilația alimentelor; taie acreala și arsurile din stomac
Depozit la Farmacia Dr. KONYA și FIU.

Important pentru populație!
Depozitul de zahăr din Ripiceni
I. PINCU, Str. Anastasie Panu 6
vinde cu
16 LEI
Kilogramul de ZAHAR

Cea mai bună apă MINERALĂ PURGATIVĂ este aceea de la
BREAZU
IAȘI
AUTORISATĂ DE STAT.
Premiată cu medalie de aur la Exp. din București 1894
Recomandată cu preferință de D.nii Medici
Efect prompt și sigur
Dosa mică, gust plăcut.
Cereți dar numai
APA MINERALA DE BREAZU
Care se găsește la toți vânzatorii de ape minerale din țară.
Depozit general: Frații Dr. Konya Iași

„ALBINA“
Noua fabrică sistematică pentru săpunuri de toaletă și pungi de hârtie
Marfă de calitate superioară
Servim prompt la domiciliu și în provincie.
PREȚURI DE RECLAMA.
Desfidem orice concurență.
Iași, 73 bis, Str. Păcurar

Brilliante
Perle, Smaragde,
Bijuterii și metale prețioase
cu prețuri mari cumpără SUSSMANN
Iași, Str. Ștefan cel Mare 29
(deasupra Magazinului „La Romașcanul“.
ORELE 2—6 p. m.

Cassă de bani
mică, de ocazie, se caută spre cumpărare.
A se adresa la administrația ziarului sub F. D.

PRIMUL
Depozit de CHERESTEA
MOLDOVA FORESTIERA
Iași, Strada Uzinei No. 11 și 11 bis
E BINE ASORTAT și vinde cu prețuri REZONABILE

„OPINIA“
se găsește, zilnic, de vânzare la
REGIA SAVA
str. Anastasie Panu
(lângă Drogheria Rosenștein)
precum și la
HAIM BERCOVICI
magazin de mărunțișuri
str. Palat 10

Specialist
în reparațiuni de mașini de cusut, gramofoane, mașini de scris, etc.
Chemat, viu la domiciliu.
Doritorii se vor adresa d-lui MAX REINHORN
Iași, Bulev. Brătianu 22

Coase Redtenbacher
— Calitate superioară —
Ciocane, bătci și greble pentru case se vând en gros și en detail a Cooperativa Podgorenilor din Moldova Str. Ștefan cel Mare No. 38 (în curte)

Reprezentanțe
pentru Moldova, Basarabia, Bucovina, preia
„HERMES“
— IAȘI —
HENRY GRINBERG
Agenție Generală de Comerț, reprezentanțe, Consignațiuni.
— Bulev. Ferdinand 9 —

ANUL al XVIII-lea No. 4520

1 LEU NUMĂRUL

JOI 22 IUNIE 1922

ABONA[illegible]:
UN AN [illegible] 500
ȘASE LUNI [illegible] 180
TREI LUNI [illegible] 90
[illegible]ȚIA
[illegible] 17 —

OPINIA

ZIAR POLITIC COTIDIAN

ANUNCIURI
Se primesc la toate Agențiile de Publicitate și la ADMINISTRAȚIA ZIARULUI
— IAȘI, — STR. MĂRZESCU 17 —
UN EXEMPLAR VECHIU 3 LEI

Biblioteca Universității Iași
21 JUN

Salariile funcționarilor

Ziarele publică articole despre situația ofițerilor. Această situație, într'adevăr, este mizeră O leafă redusă care, în plus, trebue să facă față și excesivilor cerințe de uniformă, serbări și baluri...Uaele ziare anunță, până acum, cinci mii de demisii ofițerești.

Pentru a stăvili agitația ofițerilor, care în cele din urmă au fost nevoiți să recurgă, și ei, la acte de „bolșevism" (vezi, comparativ grevele muncitorești),— Ministerul de Război a hotărât înființarea unui Consum, secbestrând pentru aceasta câte 1000 de lei din solda — și așa prea înpovorată — a fiecărui ofițer. — Iar Ministerul de Instrucție a interzis ofițerilor să se prezinte la examenele universitare.

Nici înființarea Consumului și nici spărarea porților, prin care unii ofițeri vor să iasă din armată, nu rezolvă într-un nimic chestiunea.

Dar nu numai ofițerii sunt în această situație. Despre ei vorbesc ziarele mai mult, — mulțumită, poate, caracterului militarist al guvernării noastre.

Toți funcționarii sunt în mizerie sau aproape. Lefile sunt derizorii. Funcționarii cinstiți nu-și pot asigura traiul, decât făcând împrumuturi ori vânzând-și lucrurile din casă.

Incorectitudinea se întinde? Foarte natural. Nu toți oamenii sunt eroi, care preferă să asiste la suferința a lor săi, decât să pună mâna pe banul nepermis.

Noul Președinte al Comisiunii Interimare din Iași, într'o consfatuire cu șefii de servicii, a anunțat pedepse exemplare pentru funcționarii necorecți, făgăduindu-le, totodată, și sporirea salariilor.. la prima ocazie. Ordinea logică ar fi fost, parcă, alta. Mai întâiu Primăria de Iași ar fi trebuit să urce lefile funcționarilor,— și apoi să le ceară corectitudine cristalină.

Aceiași situație pretutindeni: la comună, județ, stat..

Nu-s bani...

Nu-s, — fiindcă trăim pe picior de război, fiindcă guvernanții noștri dau zbranca'n banul public, fiindcă nu producem, nu consumăm și nu repartizăm bunurile cu socoteală, ci numai învârtim mașinile de bancnote.

Funcționarii nu-s bine plătiți, — fiindcă țara nu-i bine condusă. Asupra funcționarilor au căzut greutăți care ar fi trebuit să apese alte umere.

Dar nu i numai atât.

Trecând peste chestiunea risipei în haznaua statului, — să ne oprim la situația bugetară din prezent.

Bugetul se va încheia cu un mare excedent.

Credem că nu-i just ca marele număr de funcționari să poarte în mizerie mecanismul statului, — pentruca acesta, la sfârșitul anului, să ofere excedente bugetare.

Și nu-i vorba numai de dreptate. Funcționarii trebue să trăiască omenește atât pentru bunul mers al serviciilor, cât și pentru înlăturarea — din viața socială — a unui factor de nemulțumiri și de revoltă.

Funcționarii nu s'au considerat până acum drept niște simpli salariați, — ci demnitari care reprezintă, cât de cât, măcar o fărâmă din suveranitatea națională. Funcționarii și-au purtat acest blazon, cu multe jertfe.

Acum însă, ei — alături de ofițeri — cer îmbunătățirea stării lor materiale, amenințând cu grevă, ca niște „bolșevici" de rând dela C. F. R. sau Regie.

Dar nu se întrevede vre-o ameliorare acestei jalnice situațiuni. Chiar în ședința de ieri a parlamentului, d. Ionel Brătianu s'a pronunțat contra sporirei lefurilor. Numai prețul celor necesare traiului are dreptul să sporească până la nebunie.

Guvernul nu simte nici o urgență pentru salvarea funcționarilor publici, ci se mulțumește să consolideze risipa pe care guvernanții au făcut-o prin dansul bonurilor de tezaur....

M.

A se ceti în pagina III-a ultimele știri telegrafice și telefonice

ACTUALITĂȚI DIN AFARĂ

—0—

Monedă cehoslovacă retrasă din circulație.— *Biletele de stat cehoslovace, de 500 coroane, purtând data de 15 April 1919, încetează de a mai fi valabile, începând de la 31 August viitor. De la această dată și tocmai până la 31 August 1924, aceste banknote pot fi preschimbate la biroul central și la sucursalele Oficiului bancar al ministerului de finanțe din Praga,*

In România, când se retrage o monedă din circulație, se dă un termen scurt de preschimbare, așa că multă lume îl pierde și păgubește. Chestie de civilizație...

*

Distracții de nebun. — *La Paris a fost arestat un soldat care se distra plimbându se pe străzi și stropind cu cerneală rochiile cucoanelor, cu ajutorul unui mic pulverizator.*

Ciudatul individ a fost trimis în cercetarea unui medic alienist ca să-l constate, dacă e cumva nebun.

EXPOZEUL

D. Ionel Brătianu și-a făcut ieri expozeul în fața Senatului. Încă nu cunoaștem tonul și calitatea acestei expuneri, dar judecând dupa relațiunile telegrafice, se pare că primul ministru n'a avut de comunicat mai nimic peste ceia ce a trâmbițat presa guvernamentală până acum.

Ba ceva nou, tot s'a produs. Anume, nota pesimistă a primului ministru în ce privește posibilitatea ajutorului străinătății pentru România.

Iată dar cum d. Brătianu își precizează „succesele" d-sale *sui generis* în politica externă.

INSEMNARI

VALURILE RAUTAȚILOR

Bratalitățile nemaipomenite comise contra socialiștilor și comuniștilor, în infernul militaro-brătienist de la Jilava sau Dealul Spirei, au reușit să ne discrediteze cu desăvârșire în ochii străinătății.

După protestul „Ligei Drepturilor omului" din Paris, după protestările presei democrate franceze, urmează acum un reportaj-protest al marelui ziar german „Berliner Tageblatt". Lumea civilizată are ocasia să cunoască în amănunt până la ce grad de barbarie ne-au cufundat conducătorii noștri mizerabili și bestiali.

Marele cotidian berlinez, după ce face o înșirare fidelă a suferințelor îndurate de cei 300 martiri, încheie printr'o sugerare alegorică, spunând că acuzații au fost răstigniți și împunși cu baionetele în coaste. Imaginea este dureros de potrivită cu împrejurările și înlănțuirea faptelor.

Intoleranța și crima colectivității împotriva individului este veche cât lumea, și mii de ani n'au putut să aducă îmblânzirea. Între patimile lui Isus, fanaticul din Iudeea; între răstignirea și insulțarea coastelor lui... între nimicirea pe rug a victimelor Inchiziției... și între sfâșierea cu baionetele d-lui Brătianu, a muncitorilor socialiști, nu este nici o diferență morală. Patimirile noastre de astăzi sânt valul depărtat al furtunei bestiale care a gemut în fundul negru al omenirei!

Încă nu posedă lumea destui ingineri care să poată înfăptui un dig de oprire a nămolului de apă otrăvită care se repede din trecut, spre așezarea vieții noastre. Dar nici aceasta n'ar fi destul, căci valurile răutății ar ști să treacă peste orice dig.

D nevoe de un foc uriaș care să distrugă prin fierbere oceanul milenar al decăderei omenești.

RENOVATUS

VIAȚA POLITICA

Intețirea luptei politice

Aspectul sesiunei extraordinare a parlamentului.— O armonie inexistentă.— Descompunerea guvernului. Lupta de răsturnare.

Cu prilejul acestei scurte sesiuni extraordinare a parlamentului, guvernul a vrut să dea impresia armoniei care ar domni în sânul lui. D. Ionel Brătianu, rezervându-și satisfacția de a și expune „succesele" de la Genua, a împărțit un rol parlamentar fiecărui șef din cele două taberi guvernamentale care se dușmănesc: d. Vintilă Brătianu cu legile asupra operațiilor financiare cu străinătatea, și d. Al Constantinescu cu proiectul de modificare a legei agrare din Ardeal.

S'a întocmit astfel aparența celei mai armonioase acțiuni de guvernământ, exercitându-se în acelaș timp o ușoară presiune asupra partidului național, prin amenințarea prevăzută în proectul d-lui Constantinescu de a se suprima beneficiul acordat de guvernul precedent băncei d-lui Bontescu, în legătură cu finanțarea exproprierei în Ardeal.

*

Dar manevra n'are șanse. Pretinsa armonie a guvernului se prăvălește într'o grabnică descompunere. Demisia ministrului de război urmează îndată după demisia subsecretarului minorităților. Situația altor membri ai cabinetului se clatină, fie că nu-i mai vrea gruparea parlamentarilor ardeleni, cum e cazul d-lui Sasu, fie că sunt compromiși prin scandaluri publice și acuzațiuni de luare de mită, cum e cazul d lui general Văitoianu, fie ca sunt amenințați cu proprii partizani, cum e cazul d lui Inculeț etc etc. Cât despre rolul încredințat eri d-lui Constantinescu la Senat era cât pe ce să ducă la repetarea manifestațiunei de neîncredere a parlamentului contra ministrului de domenii.

La această situație de descompunere se adaogă și atacul formidabil al opoziției coalizate pentru a îndreptăți opinia publică să creadă că schimbarea de regim nu mai e departe.

*

Vacanță politică nu vom mai avea în anul acesta. Opoziția țărănisto-ardeleană, înțelegând să se abție dela lucrările sesiunei extraordinare a parlamentului, n'a înțeles totodată să rămâe în neactivitate. Dimpotrivă. Insuflețite tratative au loc pentru asociarea tuturor elementelor de opoziție la lupta de răsturnare a guvernului.

Apoi în lunile de vară se va desfășura cu energie acțiunea extraparlamentară, se vor ține mari întruniri în principalele orașe, iar în Septembrie se va deschide congresul din Alba-Iulia, nu numai ca o manifestare a partidului național, ci a întregei opoziții. Alba Iulia va fi adevăratul parlament al națiunei care n'a fost lăsat de administrația regimului să alcătuească Camerile legale din capitala țărei.

Guvernul suferă consecințele propriilor greșeli. Și nu știm ce forță titanică ar putea găsi, ca să poată rezista loviturei mortale care i se pregătește.

Ciai parlamentar

București.— D. Ionel Brătianu a invitat pe senatori și deputați la un ciai parlamentar pentru astă seară la ora 9, la ministerul de externe.

Consolidarea... băncilor liberale!

—0—

Parlamentul deschis ieri se închide astăzi, după ce va fi votat pentru operațiile d-lui Vintilă Brătianu cu bancherii engleji.

Insemnătatea adevărată a consolidării bonurilor de tezaur, o subliniază ziarul „Steagul", într' un chip destul de lămurit: e vorba mai mult de o consolidare.... a băncilor liberale.

Afacerea se prezintă foarte sumbră. Consolidezi datoria flotantă pe sută în sută, convertind în titluri de rentă niște bonuri de tezaur depreciate la un sfert din valoarea nominală. Astfel, la o obligațiune reală de plată de 500 milioane franci francezi, îți iai sarcina să plătești nominalul de 2 miliarde, acordând un comision de un miliard și jumătate fr. pentru beneficiul termenului de 40 ani.

Ce profită băncile liberale? Ele au fost înștiințate din timp de afacerea proectată și au fost puse în măsură să se aprovizioneze cu bonuri de tezaur pe curs scăzut. Acum vor căpăta titluri în lire sterline, în locul bonurilor, pe un curs de emisiune favorabil lor și defavorabil statului. De pildă, o bancă liberală a putut investi 10 milioane lei în bonuri de tezaur de vre-o 5 milioame franci francesi. Astăzi ea capătă titluri de rentă în lire sterline pentru o valoare de cel puțin 66 milioane lei. Prin urmare, dintr'odată un câștig de vre o 500 la sută.

D. Vintilă Brătianu este un adevărat Dumnezeu pentru băncile propriului partid. Iar consilieri de administrație, în calitate de deputați, au fost chemați să ratifice afacerea. Se prevede votarea într'un entuziasm indescriptibil.

Lr.

Pentru producția agricolă

ACȚIUNEA AGRICULTORILOR VASLUENI

Politica economică nenorocită și absolut destrăbălată, pe care au adoptat o guvernele dela război încoace, a provocat agitația agricultorilor.

Intre altele, se anunță o convocare a agricultorilor din jud. Vaslui pentru ziua de 25 Iunie. Convocarea este semnată de d. Sterian Macri și cuprinde o justificată critică a politicei agrare de Stat.

Se relevă cum producția agricolă este în descreștere, iar cultivarea grîului merge spre dispariție.

Cauza constă în măsura ireală a prețurilor maximale, a rechiziționărilor, contingentărilor etc. Prețul pe care statul îl oferă producătorilor este sub costul de producție și aceștia în mod firesc, renunță la cultivarea grâului.

Politica prețurilor maximale este justificată prin necesitatea orașelor de a avea pâne ieftină. Se întâmplă însă că pe când grîul este rechiziționat de la producător cu 2 lei kilogramul pînea costă 5 lei — acolo unde ai norocu s'o găsești. Prin urmare e vorba de o specula pe care o fac alții, în dauna producătorilor și cu primejduirea producției generale agricole. In general producătorul este jefuit, căci i se iau cerealele cu jumătate din prețul de vînzare în porturile dunărene.

In convocarea Sindicatului agricol Vaslui se manifestă bănuiala că însăși împroprietărirea țăranilor s'a făcut tocmai ca aceștia să poată fi furați, căci cu boerii mergea mai greu. Astăzi marele producător este țărănimea, și măsurile restrictive privitor la agricultură, lovesc mai cu seamă pe țarani.

Sindicatul agricol din Vaslui propune următoarele soluții imediate, pentru remediarea unei stări de lucruri cu desăvârșire inadmisibilă:

1) Vânzarea cerealelor direct prin sindicatele agricultorilor.

2) Sporirea producției și semănarea cerealelor celor de mai mare folos.

3) Procurarea directă din fabrici a uneltelor agricole și altor lucruri trebuincioase plugăritului.

4) Inființarea de bănci ale plugarilor, unde săteanul să găsească bani de împrumut cu dobândă mică.

Acțiunea agricultorilor din Vaslui este foarte dreaptă și potrivită. Șicanarea și nedreptățirea agricultorilor trebue negreșit să înceteze, nu numai ca o chestie elementară de dreptate, dar mai cu seamă pentru propășirea și chiar salvarea producțiunei agricole a țărei, producțiune grav primejduită prin măsurile nechibzuite ale unor diriguitori nepriceputi.

CRONICA LITERARA

Regionalismul în literatură

de DEMOSTENE BOTEZ

Revista „Flacăra" ajunsă în sfârșit ceia ce trebuia să fie de la început, adică o revistă serioasă, în unul din numerile ei recente pornește o anchetă asupra regionalismului în literatură. Ea declară discuția deschisă și în acest scop pune paginile ei la dispoziție. Opiniile încă nu s'au manifestat asupra acestei chestiuni.

Problema regionalismului, cu termenul care o denumește este o creațiune a întregirei noastre de după război.

Inainte de 1916 cu toate deosebirile de limbă cari veniau de la „ăla" la „aciala", literatura a fost omogenă și nici vorbă de regionalism n'a fost.

Acum, odată cu regionalismul politic, se pune problema acestei tendințe și în literatură Dar dacă în politică această chestiune poate exista, în literatură este fără rost. Politica, reprezentând lupta pentru un „interes" cu relativitate colectiv ea poate da naștere la grupări cu scop de a apăra anume drepturi și avantaje.

Politica regionalistă a ardelenilor are de scop menținerea unei situațiuni de preponderență exclusivă în conducerea Ardealului, și apărarea intereselor financiare și economice legate de organizarea de până acum de aco o. Politica aceasta apără un interes invederat, este organizată în acest scop, și prin urmare are și rostul ei de a fi.

Regionalismul basarabean în politică este mai puțin pronunțat fiind-că nici nu poate avea o justificare serioasă ca în Ardeal. Aici e cel mult vorba de interesul pe care'l au câțiva oameni, scoși la suprafață de apele tulburi ale revoluției, de a nu și perde o situație pur personală. Despre o organizare economica sau financiare anterioară anexărei care să formeze un organism aparte pentru apărarea căruia să fie nevoe de o sforțare colectivă, nu poate fi vorba.

Bucovina mai fărâmițată din punct de vedere național, cu o mare populație de minorități care nu poartă interes pentru nimic din politica românească la care ia parte obligator cu un cinism aproape disprețuitor; nu poate da o caracteristică unei manifestări politice; nici regionalism, nici naționalism.

In literatură însă nu poate fi vorba de nici un interes de apărat, pe regiuni, de nici o luptă.

Literatura ține nu de interesele materiale care pot varia după regiuni și clase sociale, ci de interese morale de educațiune sufletească și de cultivare Din acest punct de vedere în literatură nu poate și nu trebue să fie regionalism.

Nu se poate că fiecare regiune să aibă câte un parnas mititel și câte un Pegaz plătit de Primărie sau județul respectiv să sue sus pe cei dornici de acest sport.

Literatura, mai ales după războiu, prin sufletul ei de umanitarism și de interiorizare a dramatismului, tinde tot mai mult spre o literatură internațională.

Regionalismul în literatură nu poate consta în dialectul variat al limbei, nici în variația decorului și nici măcar în psihologia generală și sufletul specific rasei sau regiunei. Toate acestea sunt literatură sau nu sunt de loc. Nu pot fi literatură pentru o regiune, și algebră pentru alta.

Desigur că toată structura și amsamblul din Pan a lui Knut Hamsun sunt altfel de cât ale sufletului nostru, desigur că și sufletul mistic și divin din „La maison et le monde" a marelui apostol Indian are ceva strein, dar literatura lui Knut Hamsun este literatură universală, iar acea a lui Tagore nu este indiană.

Literatura ori de unde ar veni, are un singur suflet și tinde spre o singură țintă, Incolțită la Nord sau în Indii, ea poate adu e în lumină o latură a unui suflet nou, dar ea este totuși unitară, fiind-că sufletul omenesc variat după rasă și educație, rămâne totuși singurul material al literaturei, așa după cum bronzul și marmora rămân materialul statuelor, fie c'ar reprezenta un vultur sau un împărat.

(Continuarea în pag. II-a)

De vânzare o fabrică de ghiaţă artificială

Complect instalată, absolut nouă şi în bună stare de funcţiune, producând circa 2300 kgr. ghiaţă în 24 ore şi in blocuri de câte 12 jum. kgr.

Forţa motrice se compune din:

1) 1 Generator de ghiaţă izolat cu placă de plută.

2) 1 Compresor pentru amoniac, sistem Linde cu 200 învârtituri pe minut.

3) 1 Tauch condensator.

4) 1 Transmisie cu şaibe.

5) 1 placă de fontă cu 2 manometre de serviciu.

6) Toate ventilele şi ţevile necesare de aramă.

7) 92 forme din tablă de 1m x 170 m/m x 100 m/m

8) 3 butoaie oţel cu 60 kgr. amoniac lichid.

9) 1 butoiu de fier cu uleiul special pentru compresor Linde.

10) Plăcile de plută necesare pentru izolarea generatorului şi a magaziei de ghiaţă.

Pentru punerea in funcţiune trebue 20 25 kgr. amoniac, 900 kgr. sare şi 45 kgr, soda (carbonat de sodă ordinar).

Instalarea şi punerea in funcţiune se poate face pe spesele cumpărătorului de catre un inginer al nostru.

Deasemenea pentru montare şi instalare sunt la dispoziţie planuri. Această instalaţie este vizibilă oricând. Preţul este de lei **400.000** (patru sute mii) incărcat în vagon fără electro motor. A se adresa la:

Banca Moldova „Secţia Mărfuri" Iaşi

BYRON STEAMSHIP COMPANY Ltd. LONDON

M. Embiricos & Co.

Bucureşti, — Str. Paris No. 1

Linie regulată şi rapidă bilunară

Constanţa direct New-York

Transatlanticele de lux pleacă precis

„CONSTANTINOPOLE" pleacă la 1 Iulie

„MEGALI HELLAS" pleacă la 18 Iulie

„KING ALEXANDER" pleacă la 4 August

„THEMISTOCLES" pleacă la 16 August din portul

Constanţa direct New-York

Vapoarele transatlantice sunt acomodate cu tot confortul modern având cabine pentru toate clasele. Se primesc tot timpul înscrieri şi rezervări de cabine precum şi mărfuri pentru New-York cu escale la Cospoli şi Pireu.

Pentru orice informaţiuni detailate şi formalităţi de îndeplinit pentru înscrierea şi primirea singurei vize americane, vă rugăm a vă adresa cu toată încrederea unui serviciu conştiincios la adresa biroului nostru central.

M. EMBIRICOS et Co.

Bucureşti — Str. Paris No. 1 — Telefon 36 | 89
Sucursale: Constanţa—Str Lascăr Catargiu 28 Galaţi str. Speranţei 28, Brăila Str. Belvedere 1

Becuri electrice

— toate voltajele —

cele mai solide, cele mai bune fabricate Osram, Tungsram, Philips, Westinghous Wertax, etc. găsiţi cu preţul fabricei la depozitul general

Zaharia Weiss

Piaţa Unirei, Iaşi.

Fabrica de articole de ţesătorie şi tricotage Societate c. g. l.

„TEXTA"

CERNAUŢI, Str. Keller 4

Jachete de damă, articole pentru sport, cravate, garnituri pentru copii, svetere, moletiere de lână, şaluri, bonete, CONFECŢIONATE din LANA, BUMBAC ŞI MATASE. — Reprezentant general:

H. RABINOVICI, Iaşi Str. Ornescu 2

LA MAGAZINUL

„CARMEN"

Str Cuza Vodă 71, vis-a-vis de Banca Moldova,

S'a pus în vânzare cu PREŢURI REDUSE, următoarele articole de galanterie ca:

Mantale de cauciuc dela lei 450 în sus, Pălării Englezeşti şi italieneşti dela 90 lei în sus, Cămăşi Zefir color. şi albe de la 95 lei în sus, Cravate croşetate de mătasă de la 20 lei în sus, Mănuşi bărbăteşti şi dame de la 22 lei în sus precum şi un bogat asortiment de Ciorapi, gulere, manşete, papilloane, batiste, bretele, jartiere, Port-visite şi cordoane de piele, butonerii de tot felul. Incercaţi spre convingere căci deviza magazinului nostru este:

A VINDE MULT ŞI EFTIN

N. B. Se primesc orice fel de comenzi de lengerie bărbătească.

O frumoasă serbare şcolară

la şcoala de aplicaţie de pe lângă şcoala normala de fete „Mihai Sturdza"

Serbarea de sfârşit de an, ce a avut loc Duminecă la Şcoala normală de fete „M. Sturza", a ieşit din cadrul obişnuitelor serbări şcolare.

Intr'o atmosferă înălţătoare şi înduioşetoare, elevii şi elevele şcoalei de aplicaţie, pe lângă încoronarea muncei lor de un an, serbau ziua despărţirei de un an, serbau ziua despărţirei de profesoarele lor, care terminându-şi stagiul de 3 ani, urmează să fie încadrate ca institutoare cu începerea anului viitor.

Părinţi numeroşi şi membrii ai corpului didactic au asistat.

Sala frumos decorată cu verdeaţă şi flori. Expoziţia de lucrările scriptice şi de lucru manual ale elevilor şi elevelor au atras admiraţia tuturor vizitatorilor.

Serbarea se începe prin imnul naţional cântat de corul şcoalei de aplicaţie.

Urmează apoi o documentată cuvântare ţinută de d-na Lucia Costin distinsa profesoară de pedagogie şi directoara şcoalei de aplicaţie.

D-sa face o dare de seamă a activităţei elevilor, îmbracată în forma mărturisirii unei bune şi înţelepte mame, care impresionează adânc familiile şi copii. Face caracterizarea fiecărui elev în parte, arătând calităţile şi defectele, dă sfaturi încurajatoare celor puţini mai slabi la învăţătură şi îndeamnă la muncă cinstită, la ordine, la dragoste de şcoală pe elevi; chiamă familia să colaboreze la activitatea şcoalei.

Imparte la fiecare copilaş premii în cărţi şi obiecte, menţionând pe generoşii donatori: dr. Căpăţină şi inginer Manoilescu, care a oferit 1000 lei şcoalei de aplicaţie.

In partea a doua a cuvântării d-na Costin îşi la rămas bun de la cele 4 colaboratoare la muncă *d-na Valeria Andrei* d-şoarele institutoare *Henrieta V. Munteanu, Beatrica Stoica, Eliza Ionescu.*

In cuvinte adânc simţite, relevă meritele tovarăşelor de muncă, foaste eleve ale d-sale.

*

Până la lacrimi mişcă toată asistenţa patru cuvântări ţinute de câte un elev din fiecare clasă, care înconjuraţi de câţi-va colegi aduce mulţumiri fiecărei institutoare şi păreri de rău înduioşătoare pentru despărţirea de învăţătoarele lor bune şi iubite. Le oferă buchete de flori şi câte un album în care fiecare elev şi-a scris gândul şi simţirea copilărească pentru foastele profesoare.

D-na Valeria Andrei, în numele tuturor colegelor, aduce bine meritate laude şi mulţumi şi d-nei directoare Costin pentru sfaturile şi exemplu dat de muncă, în cei 3 ani de stagiu, pentru propăşirea şcoalei de aplicaţie.

Mulţumeşte elevilor şi elevelor pentru dragostea lor de şcoală, pentru silinţă ce le-a adus bine meritate laude şi ale autorităţilor şcolare şi în special ale d-lui I, Mitru inspectorul general al învăţământului primar şi normal.

*

Continuă apoi desfăşurarea programului frumos întocmit al serbării — coruri, dansuri naţionale, recitări foarte reuşite. La ora 12 serbarea ia sfârşit.

Lumea se retrage profund mişcată şi entuziasmată de reuşita activităţei ce s'a desfăşurat la această şcoală, unde s'a văzut clar, că copiii sunt studiaţi cu atenţiune în educaţia ce li se dă. Sufletul lor este observat şi s'a ţinut seamă de însemnatul principiu că natura omenească ca orice fiinţă vie are legi după care se desvoltă şi ca atare trebuie să se respecte liberul joc al legilor sale de desvoltare, înlesnind realizarea tuturor puterilor pe care le are în germene, iată ideia metodei nouă care la această şcoală de aplicaţie învederat că s'a aplicat cu deplin succes.

Patru institutoare, perfect de bine pregătite în educaţia tinerilor generaţiuni, vor cinsti învăţământul prin continuarea activităţii în şcoalele primare unde vor fi repartizate.

Numai un lucru, şi pentru aceasta atragem atenţiunea autorităţilor şcolare să nu se facă politică la alegerea locurilor. Să li se răsplătească cinstit munca şi meritul dându-li-se preferinţa ce o merită. Ministerul să ţină seamă de recomandarea dreaptă a d-lui inspector general şcolar I. Mitru, care este un desăvârşit om al şcoalei, drept şi cinstit.

Hug.

Regionalismul în literatură ar însemna unilateralism. Nu se poate ca oraşul Podul-Iloaei să aibă o literatură a lui, care să nesocotească şi să fie în afară de cera-ce aduce caracteristic în literatura universală, sufletul românesc.

Numai D-l Lovinescu îşi închipue că literatura se mărgineşte la colaboratorii „Sburătorului" Domniei-Sale;—ca şi cum restul universului n'ar exista.—D sa s'ar putea zice că sufere de regionalism intelectual.

Regionalismul în literatură este a închide un vultur şi al condemna să sboare între patru pereţi în loc să-i laşi tot văzduhul; este a spune că soarele nu-i unul şi acelaş, fiind-că lumina lui e blondă şi aspră pe un lan de grâu şi e albasară şi catifelată pe-un întins de mare.

Dacă ne sunt tot mai mult întarcuite acţiunele noastre de fiecare zi, să lăsăm literatura fără de hotare sau garduri.

Altfel ar însemna ca hotarele să se fixeze cu un zid care să se urce până la cer. Până atunci însamnă că sufletul nu-i liber, şi nu-l simţim acelaş pretutindeni, în ciuda tuturor hotarelor trase de interese meschine şi numai materiale.

Demostene Botez

Informaţii

x *Iată cursul schimbului pe ziua de ieri:*

Francul francez, lei 13,55; lira engleză 694,50; lira italiană 7,76; coroana cehoslovacă 3,03; dolarul 156; marca germană bani 48,25; coroana austriacă bani 1,12.

Leul se află deci în derută complectă. El scade odată cu francul francez, în timp ce toate celelalte valute — chiar şi coroana austriacă — inregistrează mari urcări.

x D-nii d-ri Grigoriu, medic şef al judeţului Iaşi, Vasiliu-Dorohoi, Teodoru-Vaslui şi Şipoteanu-Botoşani, au fost eri în localitate şi au lucrat împreună cu d. d-r Cazacu, directorul regional sanitar, la întocmirea budgetelor pentru serviciile sanitare ale judeţelor respective.

❑ Inmormântarea remăşiţelor pământeşti ale regretatului profesor Vasile Popescu are loc azi la ora 4 p. m.

Cortegiul va porni de la biserica Banu.

In numele comunei, va vorbi d. Vasiliu-Voina, ajutor de primar.

x Echipele volante, continue în mod sistematic reparaţiile în acele străzi, care nu cer o refacere totală.

S'au pus astfel în bună stare numeroase străzi, atât din centru cât mai ales de la periferie.

D. Vasiliu Voinea, ajutor de primar, care a luat această iniţiativă, controlează zilnic mersul lucrărilor.

x Adunarea generală a Societăţii naţionale Crucea Roşie, are loc la Bucureşti Duminică 25 Iunie ora 10 a. m. membrii filialei din Iaşi care doresc să ia parte la această adunare, pot trece la sediul filialei Toma Cozma 5, în fiecare zi la ora 6 pentru a-şi lua legitimaţia care le dă drept la reducerea de 75 la sută pe căile ferate.

x Joi seara pleacă la Constanţa prima serie de copii trimişi de filiala Profilaxiei din Iaşi pentru a petrece 6 săptămâni în colonia de vacanţă la Tekir-Ghiol. A doua serie va pleca în curând la Bicaz.

x In capitală are loc azi o conferinţă a medicilor militari, în vederea combaterei conjuctivitei gramuloase. în armată.

x *Producţiunea clasei de declamaţie.*— Profesor d-l M. Codreanu supl. de dl. A. Ghiţescu. Programul producţiei de Sâmbătă 24 Iunie orele 9 seara la Teatrul Naţional:

Partea I Fântâna Blanduzei de Vasile Alexandri.

Actul I. Distribuţia:

Horaţiu d-l Mihailescu M., anul 4. Gallus, Dimitriu M. anul 2. Mecena. Mardare V. anul 2. Scaur, Budeanu M. anul 4. Postum, Gheruvan Gh. anul 2. Zoil, Vinograschi I. anul 2. Glutto, Antoniu M. anul 1. Getta, D-ra Dumitrescu D. anul 2. Neera, D-ra Baciu E. anul 1.

Partea II. Veştiul Idol. Dramă într'un act de D-l Adrian Pascu.

Camil Vanda, doctor, d-l Varduca P. anul 4. Gabriel Fudra, Munteanu A. anul 4, Mia, asistentă, D-ra Wechsler A, anul 2. Nonna, D-ra Burgher V. anul 2.

Partea III. Pentru Şceptru, Dramă într'un act de Francois Copee.

Tatăl, D-l Sava D., anul 4 Fiul, d-l Budeanu, anul 4.

x Examenul de notari provizori are loc la prefectura de judeţ, în zilele de 25, 26 şi 27 Iunie.

x In regiunea sanitară Iaşi, s'au făcut numirile următoare.

D-ra dr. Ecştein, medic la circumscripţia Opriceni jud. Suceava, a fost transferată la spitalul din Drănceni, judeţul Fălciu.

D-ra dr. Dimitriu a fost numeşti medic al spitalului Ciumuţi jud. Suceava.

D-ra dr. Sternberg a fost numit medic la circumscripţia Dermeni jud. Dorohoi.

D. dr. Mareş medic la spitalul Ungureanu din judeţul Botoşani a fost transferat la spitalul Tarnauca jud. Dorohoi.

x Vizita şcoalei eparchiale din Chişinău. — La 29 Iunie vor sosi în oraşul nostru 100 eleve şi profesoare ale şcolii eparhiale din Chişinău care popesesc pentru o zi în Iaşi spre a vizita monumentele noastre istorice, şi continuă drumul spre Bucureşti, Curtea de Argeş şi alte localităţi. Excursionistele vor fi găzduite în Liceul Internat şi în seara de 29 Iunie vor da o producţie la Teatrul Naţional.

Şcoala eparhială din Chişinău a avut un act hotărâtor în rusificarea Basarabiei. Infiinţată de diplomaţia rusască care căută calea sufletului şi minţii pentru cucerirea populaţiei moldoveneşti, nu cum s'ar crede, pe acea a pumnului şi sabiei — şcoala aceasta a atras prin enormele uşurări făcute părinţilor chiar pe moldovenii care rezistau îndemnurilor de a se apropia de şcoala rusască.

Elevele erau crescute în şcoala aceasta în cel mai fanatic spirit rusesc. Ingrijite foarte bine, îngăduite a face serate şi baluri foarte des, cu elevii seminarului — viitori preoţi şi învăţători, crescuţi în acelaş chip şi pentru aceleaşi scopuri ca şi fetele — după cunoştinţa şi prieteniile din timpul petrecerilor, se făceau căsătoriile, în care şi limba şi obiceiurile româneşti erau cu desăvârşire părăsite.

Mii de românce şi români s'au rusificat în timpul cel mai scurt.

Rolul pe care şcoala eparhială l-a judecat sub stăpânirea rusască, se inversează. Şcoala eparhială va fi cel mai de samă focar de romanizare. Cine a azistat la lecţiile de la această şcoală, sau văzut anul trecut la concursurile tinerimii elevele concurente şi dansatoare, poate mărturisi, că românizarea se înfăptueşte şi că aceste tinere, redevenite românce, vor fi în mod fatal agenţi hotărâtori de readucerea întregii populaţii la românism.

Din partea noastră, a ieşenilor, care înţălegem şi simţim datoriile de români, fără tobe mare şi văicăreli, trebue să se arăte atenţiunea cuvenită acestei şcoli: Popoarele se cuceresc cu sabia, sufletele se cuceresc cu dragostea. Să arătăm dragostea adevărată şi să încurajăm năzuinţele curate ale tineretului; atâta putem face şi nu ne îndoim a ieşenii vor face-o şi dată aceasta ca şi acum 2—3 săptămâni, când au primit aşa de călduros excursioniştii Liceului real din Chişinău.

x Administraţia Financiară. — Reaminteşte tuturor patentarilor comercianţi, industriaşi, liberi profesionişti că la 30 Iunie a. c. expiră termenul pentru declararea chiriei ce plătesc conform noii legi, şi că toţi acei ce nu vor face înştiinţare în scris, vor fi supuşi la plata dublă a patentei.

Tot la 30 Iunie expiră termenul şi pentru declararea cifrei afacerilor (Vânzărilor) din anul 1921 (1 Ianuarie-31 Dec. 1921) de către comercianţii sau ori cine cumpără şi vinde orice fel de mărfuri, pentru a fi impuşi la patenta complimentară, daca această cifră trece de 500.000 lei.

❑ Inscrierile la şcoala de conducători de lucrări Publice din Chişinău, încep dela 20 Iunie şi ţin până la 20 Septembrie 1922.

Pentru orice informaţii a se adresa Direcţiunei Şcoalei care se află instalată la Liceul No. 3 de Băeţi strada Sadovaia Chişinău.

x Duminică 25 c. ora dimineaţa, la Atenul Popular din Tataraşi, va avea loc solemnitatea de sfârşit de an, a şcoalelor din circumscripţia Tataraşi. Cu această ocazie, şcoalele vor da şi o producţie.

Muzica Regimentului 13 infanterie, va delecta pe azistenţi.

ECOURI

— Deliciosul oţet de vin natural se vinde cu 6 lei litrul la Magazinul de coloniale şi delicatese şi băuturi spirtoase Solomon Blumer Iasi, str. I. C. Brătianu 172, (lângă Hotel Binder).

— La Croitoria şi Postăvăria A. I. Rozenblum str. Ştefan cel Mare 23 au sosit covercoaturi în în diferite nuante şi Fraishairacloth (Fresco) veritabil, recomandabile ca fiind cele mai higienice, uşoare şi portative costume de vară.

❑— Bodega „Dealul Panciului" Solomon Blumer—Iaşi str. C. Brătianu 172 (lângă Hotel Binder) vinde pentru acasă cu preţurile cele mai reduse vinuri din cele mai renumite podgorii din ţară. Vizitaţi spre a vă convinge. Se trimete şi la domiciliu.

— Se aduce la cunoştinţă onor public, că ceasornicăria Fraţii Tischler, Iaşi str. Ştefan cel Mare 33, CUMPARA briliante şi obiecte de ocazie, de aur, argint şi platină, oferind preţurile cele mai mari.

SPECTACOLE

— Grădina şi Sala Cinema-SIDOLI.—Astăzi în matineuri şi seara se reprezintă seria 2 din grandiosul film american MISTERUL RADIULUI — extraordivar roman emerican senzaţional în 5 serii—36 acte— după celebrul scriitor N. WILLIAMSON.

— Grădina şi Sala Cinema ELISABETA.— Astăzi se reprezintă după cererea generală „GREŞALA UNEI FEMEI MARITATE. Le faute d'Odette Marech I. Grandioasă dramă modernă în 6 acte, un lux şi o montare suberbă. In rolul prim apare d-ra EMMY LYNN, cea mai renumită artistă a Franţei. Acest film a obţinut cel mai mare succes în lumea întreagă.

Programul mai cuprinde Nunta Regală de la Belgrad 4 acte. Absolut acelaşi film care rulează acuma la Cinema Lux din Bucureşti, Film luat oficial de Fundaţia Culturală Principele Carol.

CINEMA MODERN
în curând
NEMESIS
şi Piticul Criminal
Roman puternic de Paul Bourget. 8 acte

PIANINA

bună marca SCHIDMEIER bătrânul de vânzare.
Avram Avram Str. Col. Langa 5 în curtea şcoalei catolice.

ULTIME INFORMAȚIUNI

Privitor la știrea despre implicarea d-nei Sonia Roznovanu în asasinarea Adelei Cogălniceanu și arestarea ei la Paris, intimii din localitate ai familiei Roznovanu arată că știrea nu poate fi de cât fantezistă, întrucât soții Roznovanu sânt de 6 luni stabiliți la Baden lângă Viena, și in tot acest timp nu s'au deplasat de acolo.

Dealtfel, întrebându-se la loc competent in Capitală, știrea arestărei d-nei Sonia Roznovanu a fost categoric dezmințită.

Pregătiri pentru Congresul Orfanilor.— *In vederea găsduirei celor 500 de congresiști care vin în orașul nostru pentru congresul de la 25 Iunie, al Societății Ocrotirea orfanilor, s'au luat măsuri ca să se facă încarterarea la Liceul internat, Școala militară, școala Ortodoxă de fete și școala normală de învățătoare,*

Deasemenea, părintele Niculea, protoereul orașului, a intervenit. la toți preoții din localitate pentru a găsdui pe numeroșii reprezentanți ai bisericii care vor veni cu acest prilej.

Până acum și au anunțat sosirea P. S. Episcopul Ivan al Clujului, Părintele Daionu fost vice-președinte al Camerii. Deasemenea din Ardeal vin d-na și d-l Vasile Goldiș, d-l T. Mihaly președintele comisiei de unificare și d l general Petala comandantul corpului VI armată și alți fruntași ai ardealului.

D. Grigore Trancu-Iași fost ministru, sosește în calitate de președinte al Regiunii II a Bucureștt a soc. Ocr. Orfanilor dimpreună cu noul său comitet.

Deasemeni și-au anunțat sosirea d-nii miniștri Cosma, Nistor și Inculeț, în afară de ceilalți membri ai guvernului care vor mai participa la congres.

x Administrația comunală a hotărât a înființa trei echipe volante speciali de măturători, pentru măturarea și curățirea acestor străzi, care nu se pot curăți zilnic, din lipsa, de personal

D. Vasiliu-Voina, ajutor de primar, s'a ocupat azi cu organizarea acestor echipe.

Serbarea de la școala Ortodoxă.— Duminică 18 c. a avut loc la școala Ortodoxă serbarea de finele anului. După împărțirea premiilor făcute de princesa Olga Sturdza, împreună cu directoarea școlii, și care a lăsat o impresie din cele mai plăcute, au urmat coruri, dansuri alternând cu bucăți la piano. Toate numerile au fost executate în chip admirabil, în special corul „Dunărea Albastră" a fost așa de bine executat, că a trebuit să fie repetat. Serbarea s'a sfârșit cu piesa „Harță răzășul" de V. Alexandri, jucată de eleve ca de adevărați artiști.

N'avem decât cuvinte de laudă pentru munca ce au dovedit elevele și profesorii acestei școli atât prin rezultatul situației școlare cât și prin serbarea așa de reușită și frumoasa expoziție de lucru și desen.

Am anunțat că prefectul județului Iași, înțelegător al menirei înalte a Căminurilor studențești de pe lângă Unniveritatea din Iași, a dat din bugetul în curs suma de 20000 lei pentru bibliotecile acestor căminuri și a promis că nici la întocmirea bugetului viitor Căminurile Universității nu vor fi uitate.

Mulțămirile Universității au fost cu atât mai călduroase, cu cât mai rarî sunt cei ce apreciază în justa lui valoarea rostul acestor Căminuri, în care se făurește unuitatea sufletului românesc din Moldova lui Ștefan cel Mare.

Poate că această faptă a Prefectului județului Iași va fi un îndemn și pentru alți.

Comitetul Asociației Generale a Medicilor aduce la cunoștiuța D-lor memarii care participă la congresul ce se va ține la Chișinău în zilele de 27, 28, 29 Iunie, că beneficiază de reducere de 75 la sută, pe C. F. R. și pentru soțiile d-lor și în cazul când sunt în număr mai mare, pot cere vagon direct la șeful stației pentru Iași. Direcția regională C. F. R. Iași a rezervat vagoane directe pentru Chișinău,

Serviciul Telegrafic și Telefonic

AL ZIARULUI „OPINIA"

O ședință agitată a Senatului

—Revoltă împtriva absolutismului brătienist. —

București.—In ședința de ieri după amiază a Senatului, s'a produs, un scandal cu prilejul votărei proectului d-lui Al. Constantinescu pentru modificarea legei agrare din Ardeal.

Unii senatori erau nemulțumiți de felul cum se impune votarea unor proecte pe care parlamentarii n'au timp să le studieze

Senatori de pae

D. Mironescu, senator liberal de Râmnicu-Sarat, s'a apropiat la un moment dat de d. Buțureanu, senator iorghist de Dorohoi, și i a spus în auzul tuturor :

— „Alături de d-ta, puneă și pe mine; căci nu înțeleg ca senatorii să fie oameni de pae și simple manechine de care își bate joc guvernul, făcându-i să voteze orice, cu ochii închiși".

Se produce un mare tumult, însoțit de altercații între senatori.

*

La votarea proectului, senatorii Buțureanu și Bran scot în evidență faptul că marea majoritate nici nu știe ce prevede legea d-lui Constantinescu.

D. Buțureanu cere cuvîntul, dar i se refuză. Un viu schimb de cuvinte are loc între d-nii Buțureanu și Pherekyde, președintele Senatului

Conferința din Haga

Consfătuirile anglo-ruse — Rusia devine conciliantă

București. Conferința experților la Haga ia un curs favorabil.

Este semnificativ faptul că o consfătuire amicală a avut loc ieri între delegații englezi și ruși.

Rusia se declară gata să restitue 90 la sută din averile sechestrate.

Sovietele vor fi invitate să precizeze ce anume fabrici și întreprinderi vor să restitue.

Se va numi o comisiune pentru anchetarea la fața locului a situației economice din Rusia

In jurul sinuciderei din Bacău

Se crede că sinucigașul ar fi autorul crimei dela „Astra Română" din Ploești

Bacău.— In urma percheziției făcute de dl. procuror Gorovei Mina s'a găsit asupra sinucigașului Vasile Lipovan, un carnet de lucrător dela „Astra Română" din Ploiești și un bilet de indentitare al biroului populației din Ploești.

Bănuindu-se că Vasile Lipovan n'ar fi străin de crima săvârșită cu atâtă măestrie la Ploești acum câteva luni, s'a încunoștințat telegrafic poliția Ploești.

Azi dimineață au sosit în localitate d-l prefect de poliție Șoarec, d. Popescu șeful siguranței și un delegat al parchetului, toți din Ploești, care împreună cu d. Fălticineanu polițaiul orașului, d. Procuror Gorovei și dr. Iamandi au fotografiat cadavrul care se află depus la morga orașului. Rămâne ca d-l Wanderwerten să confirme sau să infirme dacă, Lapovan este sau nu implicat în crimă.

Unele ziare au înserat din greșală că Lipovan ar fi declarat că el ar fi autorul crimei din Ploești. El n'a făcut nici o declarație, căci înainte ca poliția să puie mâna pe el, s'a sinucis, după cum am relatat la timp. Sunt numai niște presupuneri.

Vom ține în curent pe cititorii noștri cu mersul afacerei.

Oly

La Tribunalul secția III s'a scos eri în vânzare prin licitație publică, moșiile Perieni și Bălteni.

Moșiile au fost vândute pe preț de 12 milicane, d-nelor, Mehedinți, Ciomag, Ralet și d-lor Vasile Iamandi și Petrică Bogdan.

Au mai convenit obștiile din Perieni și Bălteni, d-nii Mavrodi-București, și Nicodem-Botoșani.

Intinderea moșiilor e de 3527 ha.

Citiți pag. IV

Mica Antantă și înarmările Bulgariei

București. — Ziarul „Le Temps" afilă că Mica Antantă a adresat un protest la comisiunea interaliată din Sofia, arătând că Bulgaria nu se menține în limitele angajamentelor cu privire la bugetul pentru efectivele militare.

*

Președintele comisiunei interaliate din Sofia (un maior francez), a admis cererea guvernului bulgar pentru mărirea efectivului militar. S'a cerut aprobarea la Paris.

Presa bulgară scrie că, față cu acuzațiunile sârbești, s'a propus la Belgrad instituirea unei anchete internaționale în Macedonia. Dar guvernul jugoslav a refusat, ceia ce ar dovedi că șoviniștii dela Belgrad au frică de lumină.

Răspunsul Bulgariei la nota Micei Antante

București.— Consiliul de Miniștri al Bulgariei a răspuns ieri la nota remisă de Mica Antanta prin intermediul României.

Nota bulgară respinge acuzațiunea că guvernul din Sofia ar tolera acțiunea bandelor. Enumără măsurile luate de guvern contra comitagiilor.

Bulgaria vrea să trăească în relațiuni amicale cu toată lumea, și în special cu vecinii.

Dar din priciza completei dezarmări a armatei bulgare — spune nota — guvernul este împiedicat de a lupta cu eficacitate contra bandelor. Guvernul din Sofia cere mărirea efectivului armatei bulgare la 30.000 oameni.

Sporirea soldelor ofițerești

— Retragerea demisiei ministrului de război —

București. — Guvernul a decis să acorde noui credite pentru mărirea îndemnizațiilor la soldele ofițerești.

E vorba ca aceste credite să atingă cifra de un miliard afectată la noui alocații de scumpete.

In urma acestei hotărâri, conflictul cu ministrul de război a fost planat, d. general Mărdărescu retrăgându-și demisia.

Conștiință și uzaj parlamentar

D. Mironescu vociferează. Un coleg îi strigă :

— „Te dai în spectacol. N'ai uzaj parlamentar".

D. Mironescu răspunde :

„Bine că aveți voi uzaj. Eu am în schimb conștiință",

Senatorii strigă că asemenea lucruri se spun în intimitate, nu în public.

D. Mironescu replică violent. Președintele îl chiamă la ordine.

D. Mironescu protestează. Unii senatori îi strigă să-și dea demisia. D. Mironescu declară că-și dă demisia din partidul liberal, și ia o coală de hârtie, părăsind incinta și strigând :

„Asta e politică de : așa vreau, așa fac" !

*

Senatorii se răspândesc pe culoar. D. Ionel Brătianu are o explicație cu d. Mironescu.

Viței la poarta guvernului

După puțin timp, d. Mironescu reintră în incintă și declară de la tribună :

— „Nu trebue ca senatorii să fie niște viței la poarta guvernului".

*

Incidentul acesta a produs o impresie penibilă. S'a observat că mulți senatori erau de partea d lui Mironescu.

Folosindu-se de această diversiune, d. Constantinescu și-a trecut repede proectul de lege.

O sinucidere originală

București.—O sinucieere originală s-a întânplat ieri, în următoarele împrejurări :

Funcționarul comercial Ion Weber, din str. Sfții. Apostoli a hotărât să-și pue capăt vieței din cauza certurilor familiare.

El a cumpărat haine de doliu pentru soție și copil, apoi a înghițit o puternică otravă care trebuia să-și facă efectul după câteva ceasuri.

După aceia, Weber s'a dus cu soția și copilul la restaurantul Georgescu din aceiaș ătradă și s'a pus la masă, arătând o mare veselie.

La un moment dat, a trimis printr'un băiat o scrisoare la locuința lui.

După puțin timp, Veber a fost cuprins de dureri stomacale. Find transportat la spital, încetă curând din viață.

In scrisoare, Veber spune că s'a otrăvit din cauza greutăților familiare și că dorește ca soția lui să poarte doliul doi ani.

Pregătire serioasăpentru Concursuri, de către institutori dela școlile statului

Cu aprobarea ministerului se prepară serios absolvenți ai cursului primar pentru concurs la gimnazii, licee, școli normale, seminarii, școli militare etc.

Se prepară elevi și eleve din toate clasele pentru întărit și eczamene particulare din Soptemvrie.

Inscrieri se fac până la 20 Iunie la școala de băeți No. 6 „C. Negri" strada Eternitate.

Manifestație ostilă contra adventiștilor

— Un numeros grup de cetățeni atacă sediul adventiștilor din Botoșani Devastări.—Intervenția poliției. —

Botășani.—In urma predicei împotriva adventismului și adventiștilor, ținută de părintele Delin, la Biserica „Duminica mare" din localitate, un grup de vreo 500 de cetățeni, s'a îndreptat spre sediul adventiștilor fără a se ști bine din al cui impuls, cu scopul de a-l devasta.

S'au spart geamurile, bibioteca și s'au rupt mute din cărțile de propagandă.

A trebuit să intervină poliția, pentru a liniști spiritele.

Se fac cercetări, spre a se stabili răspunderile.

Louis Adler

De vânzare

in total sau in parte locul din str. General Berthelot nr. 4 lângă spitalul Cartatea. Pentru informații la proprietar, d. Virgil Pretorian str. Ioma Cozma 37 intre orele 2-4 p. m.

Casă se caută pentru imediată cumpărare.

Intermediari excluși.

Adresa la : Maior G. Ignătescu, comp. IV armată,

MIGRENE
TESTA ALUNGĂ NEVRALGII
De avut în Farmacii și Droguerii

Băile Bălțătești

jud. Neamț

La 1 Iunie se redeschide cea mai veche stațiune din țară, renumită prin eficacitatea ei terapeutică pentru Reumatism, Gută, Boli de Femei, Boli de Piele precum și Anemia, Limfatism.

Stațiunea este complect renovată având pe lângă Băile Minerale și instalațiune de Hidroterapie, Electroterapie, Inhalație, Pulverizație, etc.

Hoteluri și vile complect renovate cu o vilă mare nou clădită amenajate cu tot confortul modern

Restaurant de primul rang cu bucătărie aleasă pusă sub o conducere nouă și cu prețuri moderate.

Medicii stațiunei sunt d-nii dr. Silberstein, internist, medic de spital și dl. Dr. Solomovici, medic de nas, gât și urechi.

Toată stațiunea are lumină electrică, poștă, farmacie, tot timpul sezonului ; tot felul de distracții, Popici, Cazino, Baluri, Cinematograf, etc.

O orchestră condusă de maestrul Vrăblescu, absolvent do conservator.

Camera de la 700 lei in sus

Pentru orice informațiuni și reținori de odăi se va adresa Administrația Băilor Bălțătești.

Sare de băi de Bălțătești la drogheria Ornstein et Biber

IDEAL

Noua Fabrică de **Bolangerie** și spălătorie chimică sistematică, CU ABURI

OSIAS LUSTGARTEN

Centrala : Str. Pantelimon 42

Sucursale: Str. Gh. Mârzescu 30 și str. Cuza-Vodă No. 63 la Bazarul American

primește pentru curățat și vopsit orice fel de haine bărbătești și de damă, precum și orice fel de stofe de mătasă, lână și bumbac, de la comercianți, deasemenea : ciorapi, marchizeturi, jorsey de matasă și de lână, crepe de chinuri, voi-georgette, etc., în toate culorile moderne.

Rog clientela a incerca și o asigur că va fi pe deplin mulțumită.

Atențiune : **Prompt și prețuri modeste.**

DOCTORUL
Jacques Goldner
fost Asistent Universitar
— BOLI DE COPII —
Cons. 2—4
Str Mârzescu 17

DOCTORUL
H. Wechsler
Boli interne, venerice, sifilis
Cons. 8—10 a. m. și 1—4 p. m
Str. Armeană 4 —
(colț cu str. Cuza Vodă)

Vatra Dornei
Bucovina
Dr. Iosef Drukmann
Medic autorizat al băilor
Boli interne și Mamoș
—Consultație Vila Mohr—
9—12 și 3—5

DOCENT UNIVERSITAR
Doctor DIMITRIU-BORCA
Specializat la Paris
— Boli și operațiuni de —
Nas, Gât și Urechi
:: BOALELE GUREI ::
Consult. 5—7
— Iași, Strada Carol 9 —

Comptabil
dispunând de două ore libere, se oferă a ține registrele la domnii comercianți de ori-ce branșă, eventual și corespondență.
A se adresa la ziar sub „Dacia".

Inștiințare

Comisia interimară a Organizației „Dreptatea" aduce la cunoștință atât institutiunilor cât și particularilor care au a cere ceva sau a înștiința Organizația de a se adresa direct la sediul ei din str. Gh. Mârzescu 23 și nici decum vreunuia din membrii comisiunei.

Totodată facem cunoscut publicului că Conferințele organizate de noi vor avea loc în fiecare Sâmbătă și sărbătorile la ora 4 p. m. în noul local al d-lui Pincu N. Maier Str. C. Negri 26.

La aceste conferințe pot asista și doamne și domnișoare întrarea liberă.

Org. DREPTATEA

Tacâmuri
(linguri, furculițe, etc)
Orig. „Victoria-Aluminium"
Art. 940—984
Cutite de oțel pentru masă, bricege (fabricațiune germană), deasemenea ace : p. mașini de cusut, pentru saci pentru brodat, pentru blănari, spelci de păr, articole de galanterie, etc., vinde en gros, cu prețurile cele mai eftine ale zilei,
ISAC ROSENBACH
Cernăuți
Pfargasse 6 (Mehlplatz)
Expediții poștale, zilnic

Franceza în 3 luni
(dialect parizian) veți vorbi perfect, învățând după nona metodă practică la
CLYBAN
str. Aron-Vodă 25

„OPINIA" IN ȚARA

PIATRA NEAMȚ

Incendiu.— Un incendiu a izbucnit la casa femeei Maria Babalan din comuna Bănceşti arzându-i casa cu desăvârşire, un grajd şi o vacă, causându-i pagube de 30 000 lei.

Focul a luat naştere din imprudența unui copil de 6 ani.

Diverse.— In urma ploilor căzute asupra județului nostru, apa Bistriței a crescut enorm, făcând astfel pagube foarte mari comercianților de cherestea. Podul care leagă orașul de pădurea „Peste-Vale", a fost luat de apă.

Serbare şcolară.— In ziua de 16 c. a avut loc în grădina Publică, serbarea de fine de an a liceului „Petru Rareş" şi a şcoalei comerciale. In general programul a fost bogat şi variat. Au avut loc cuvântări, declamaţi, cor, etc. Orchestra liceului a executat diferite bucăţi clasice. Apoi a urmat împărţirea premiilor. Cu aceasta, serbarea s'a sfârşit.

Muzică Militară — In grădina Publică cântă regulat în fiecare dimineaţă şi seara, muzica militară a regimentului 16 vânători din Oradia Mare, sub conducerea talentatului cef, sublocot. Leatak Anton. Atât fanfara cât şi orchestra este compusă din elemente foarte bune, având şi un repertoriu ales.

Serbare.— In curând va avea loc în grădina Publică o mare serbare dată de muzica regimentului 16 Vânători din Oradia Mare.

M. M,

VASLUI

Expoziţie.— Desigur că cea mai frumoasă şi mai bogată expoziţie, este aceia organizată anul acesta de şcoala No. 1 de fete de sub excelenta conducere a d-nei Eufrosina D. Tiron. Vizitând această expoziţie, rămâi uimit şi plin de admiraţie pentru celace s'a lucrat la această şcoală.

In primul rând, ceiace atrage în mod deosebit de plăcut privirea, sunt bogăţia de broderii aplicate la lingeria de corp şi de masă, Costume naţionale lucrate cu mult gust, pe motive româneşti, broderiile în diferite culori, mătăsurile, fac o impresie plăcută. Cu multă măestrie au fost lucrate tablourile decorative, care dovedesc pe lângă răbdarea profesoarelor, înclinaţiile frumoase ale elevelor. Apoi multe lucruri de îmbrăcăminte au fost lucrate cu spor şi destulă reuşită.

Admirabil, se prezintă covoarele lucrate pe motive româneşti. In general, expoziţia prezintată de şcoala Oo. 1 de sub direcţiunea distinsei d-ne E. Tiron se prezintă foarte bine.

Dealtfel, d l inspector Saahelarescu, care a vizitat expoziţia, a rămas mulţumit de felul cum corpul didactic şi-a făcut datoria, felicitându-l. Publicul care a vizitat expoziţia şi a asistat la examenele acestei şcoli, s'a putut convinge de rezultatele la cari se poate ajunge, când se lucrează cu bunăvoinţă şi devotament.

Anul trecut, am mai avut prilejul să ne ocupăm de activitatea frumoasă a d-nei Tiron.

Suntem mulţumiţi că anul acesta, putem constata progrese din ce în ce mai frumoase. Felicitând corpul didactic al şcolii, nu putem de cât admira rezultatele la cari s'au ajuns, în nădejde că şi în viitor vom constata cu satisfacţie noi progrese.

Serbare.— Mercuri, are loc serbarea liceului local în sala teatrului judeţean. Cu prilejul acesta, se va face distribuţia premiilor.

Ne-am ocupat într'o corespondenţă precedentă de activitatea înimoasă a d-lui director Th. Tomida.

Serbarea, va constitui o manifestare bine-venită a acestei acestei activităţi demnă de toată lauda.

Vom reveni dar, ocupându-ne într'o corespondenţă specială de serbarea liceului.

C.

BALȚI

Funerare. — In ziua de 18 crt. au fost adus cu trenul la Bălţi cadavrele moşierilor: Osaţ şi Marshevici, ucişi de banditi, spre a fi înmormântaţi la cimitirul catolic.

Conferinţă.— La Azilul confesional a vorbit conferenţiarul Rebelski, tratând despre Şalom-Alechem, S. As, Mocher Sefarim. Folosul conferinţei e destinat fondului bibliotecei populare Şalom-Alechem condusă cu multă pricepere de distinsul medic Carasino, fondatorul cantinei şi căminului studenţesc din Iaşi.

Dr. Carasinc depune o muncă intensă atât pe tărâmul cultural cât şi pentru luminarea norodului.

Congres,— Duminecă 25 crt. va avea loc congresul corpului didactic al jud. Bălţi.

La acest congres se va ridica chestia împroprietăririi şi repararea şcolilor.

D. senator Russu va da tot concursul.

Didactice. — La liceul din localitate „Ion Creangă" s'au ivit grave neînţelegeri între d. director Muranevici şi corpul didactic.

Au fost direct vizaţi cei mai distinşi profesori ca: Palamara Rusu etc. de către d. Muranevici.

S'a cerut o anchetă. Vom reveni pe larg.

Coresp. Ihaş

Publicaţie

Se aduce la cunoştinţa generală că în ziua de Mercuri 5 Iulie 1922 orele 11 a. m. se va ţine licitaţie la Serviciul P. strada Vasile Conta No. 9 Iaşi, pentru aprovizionarea următoarelor cantităţi de stâlpi pentru telegraf şi anume:

6200 stâlpi de stejar pentru telegraf de 8 m. lungime

1470 stâlpi de stejar pentru telegraf de 9 m. lungime.

50 stâlpi de stejar pentru telegraf de 10 m. lungime.

230 stâlpi de stejar pentru telegraf 12 m, lungime predabile franco în una din gările reţelei C. F. R. ale statului în termin de 6 luni începând predările de la 1 Septembrie 1922.

Nu vor fi luate în consideraţie ofertele ce vor arăta predarea în staţiuni pe linii particulare. Ofertele cu predarea pe linii înguste ale Statului la calcularea preţului se vor adăuga şi cheltuelile de transbordare din vagoanele liniei înguste în vagoanele normale.

Oferta va fi valabilă 60 de zile de la data ţinerei licitaţiei pe lângă care va fi anexată chitanţa casieriei noastre Regionale constatatoare de depunerea cauţiunei provizorii de 5 la sută.

Supra-oferte sau oferte fără preţ, arătând însă un scăzământ asupra celei mai prezentate nu se va admite.

Pentru orice informaţiuni a se adresa în toate zilele de lucru la inspectia II-a economat C. F. R. din strada Asachi 7, Iaşi.

Oferta se va adresa în plic sigilat cu adresa Direcţiunea II-a Regională C. F. R. Serv. P. Strada Vasile Conta No, 9 Iaşi. Ofertă pentru stâlpi de stejar pentru telegraf, licitaţie Mercuri 5 Iulie 1922.

Dir. II Regională, Iaşi

No. 29905

H. Gherner
Avocat
— Iaşi Str. Mârzescu 26 —
Cons. 8—9 dim. şi 6—8

Brilliante
Perle, Smaragde,
Bijuterii şi metale preţioase
cu preţuri mari
cumpără SUSSMANN
Iaşi, Str. Ştefan cel Mare 29
(deasupra Magazinului „La Romaşcanul"
ORELE 2—6 p. m.

Grădina şi sala Cinema MODERN Astazi în matineuri la 3 şi 5 jum. şi seara la 9 jum. Succes Enorm
Cel mai grandios film francez cu toţi artiştii comediei franceze, celebrii artişti din Mathias Sandorf
D-l Jean Toulout şi D-ra Lucienne Legrand apar în puternica dramă
LA VIVANTE EPINGLE (ZEII SE RASBUNA)
Superbă dramă sentimentală în 8 acte mari după romanul marelui autor francez Jean Ioseph Renaud. Inscenare superbă de cea mai mare artă de Jacques Robert. O dramă moderna din viaţa intimă parisiană a marei aristocraţii franceze. Programul mă cuprinde o comedie şi splendidul Gaumont Journal cu moda femenină la Paris şi ultimele noutăţi mondiale. — In programul viitor va rula NEMESIS şi Piticul Criminal operă socială din viaţa reală a femeilor după celebrul autor Paul Bourget.

Grădina şi sala Cinema ELISABETA
Astăzi Marţi 20 Iunie — DUPA CEREREA GENERALA
GREŞALA UNEI FEMEI MARITATE
(La Faute d'Odette Marechal) grandioasă dramă în 6 acte cu un lux şi montare superbe. In rolul principal apare d-ra **Emmy Lynn** cea mai renumită artistă dramatică a Franţei. Acest film a obţinut cel mai mare succes în lumea întreagă. Programul mai cuprinde
NUNTA REGALA de la Belgrad
4 acte. — Absolut acelaş film care rulează acuma la Cinema Lux din Bucureşti. Film luat oficial de Fundaţia culturală Principele Carol
Pro ramul viitor **D-ra Gabrielle Robinne** steaua comediei franceze, frumoasa şi celebra stea apare în
DESTINEE
Film francez, dramă in 6 acte. D-ra Robinne reapare pe ecran după o lipsă de 5 ani

Grădina şi Sala Sidoli Zilnic 2 matineuri la ora 3 şi 5 jum. Seara în grădină
Astăzi şi in zilele următoare — SERIA 2-a
MISTERUL RADIULUI
Extraordinar roman american senzaţional în 5 serii 36 acte după celebrul scriitor N. Wiliamsohn. Acest film este clasat printre cele mai mari producţii ce cuprinde multe părţi ştiinţifice şi multe părţi senzaţionale. Seria 2 a cuprinde 8 acte mari
Această parte conţine peripeţii extraordinare poate fi văzută chiar de-acei spectatori care n'au văzut prima serie având un rezumat de acţiunea auterioară:
Redăm câte va scene:
Ingrozitoarele torturi morale şi fizice la care sunt expuşi Gloria şi Bob O invenţie nouă, Razele deavolului cu care forţe poate să străpungă şi oţelul etc. etc.

PRIMUL
Depozit de CHERESTEA
MOLDOVA FORESTIERA
Iaşi, Strada Uzinei No. 11 şi 11 bis
E BINE ASORTAT vinde cu preţuri şi REZONABILE

Librăria Centrală
IAŞI, STRADA MARZESCU No. 25
are în permanenţă un mare depozit de:
REGISTRE şi carnete pentru impozite, Registre pentru salariaţi, pentru depozite de vinuri, registre comerciale de toate mărimile şi grosimile. Cerneală Pelikan, hârtie comercială foarte fină, plicuri, etc. Preţurile cele mai eftine

Important pentru populaţie!
Depozitul de zahăr din Ripiceni
I. PINCU, Str. Anastasie Panu 6
vinde cu
16 LEI
Kilogramul de ZAHAR

Sanatorlul Dr. Tzalcu
Iaşi, Str. Carol 20, Telefon 368
Situat în regiunea cea mai frumoasă şi mai higienică a Iaşului s'a reorganizat şi mărit pentru a corespunde cerinţelor actuale.
Clinică chirurgicală perfect instalată. Asepsia cea mai riguroasă. Se practică orice intervenţiune.
Adaptat la chirurgia de urgenţă.
Gynecologie, Ortopedie, Electroterapie Mecanoterapie. Se primesc în consult cu medici distinşi, după specialităţi, boli interne şi nervoase (excluse boli contagioase şi nervoşi turbulenţi).
Informaţii şi consultaţiuni între orele 2 — 4 p m.

Vinul Konya
cu principiile conţinute în *Kola, Coca, Guarana* şi *Cacao* reunite
Reconstituantul, tonicul şi nutritivul cel mai renumit în combaterea **anemiei, debilităţei, maladiilor nervoase,** *de cea mai mare valoare în convalescenţa.*

ANUL al XVIII-lea No. 4521

1 LEU NUMĂRUL

VINERI 24 IUNIE 1922

ABONAMENTE:
UN AN . . . LEI 300
ȘASE L . . . 160
TREI . . . 80
. . . IA
. . . CU 17 —
. . . 000

Biblioteca Universității Iași

OPINIA

ZIAR POLITIC COTIDIAN

ANUNCIURI
Se primesc la toate Agențiile de Publicitate și LA ADMINISTRAȚIA ZIARULUI — IAȘI, — STR. MĂRZESCU 17 —
UN EXEMPLAR VECHIU 5 LEI

Confuzia decretului de amnistie

— Chestia delictelor de presă —

Decretul de amnistie, publicat în Monitorul Oficial din 5 Iunie curent, se caracterizează printr'o redactare cu desăvârșire confuză, ca și orice rând scris de pana d-lui Jean Tehaș Florescu, actualul ministru al justiției. Din pricina acestei confuziuni, amnistia dă loc la controverse și provoacă aplicațiuni într'un sens, din neferecire, restrictiv. Dacă se dădea amnistiei o redactare limpede, s'ar fi evitat rezistența instanțelor judiciare militare la punerea în lucrare a decretului regal, și nu s'ar fi contrazis spiritul larg care a stat la baza exercitării acestei prerogative regești, pentru cazurile care au fost prevăzute.

Dar diversitatea de păreri în privința interpretării decretului de amnistie, nu se reduce numai la o chestiune de bună sau rea voință. In realitate, e vorba de o adevărată controversă juridică, întemeiată pe text.

Depildă, în privința delictelor de presă, sînt unii interpretatori — și printre aceștia, numeroși magistrați — care consideră că aceste delicte nu sînt amnistiate în total, ci numai întrucât se raportă la siguranța interioară și exterioară a statului. Ei zic că art. 1 al decretului de amnistie prevede numai infracțiunile contra siguranței statului, iar toate cazurile înșirate în aliniatele acestui articol sînt o specificare a faptelor amnistiate din categoria acelor infracțiuni. In aliniatul ultim se prevăd și delictele de presă, dar ele trebuesc limitate la cuprinsul generic al articolului 1, adică infracțiunile contra siguranței statului.

Credem că interpretarea aceasta este greșită.

Art. 1 din decret e redactat că vai de lume și produce o confuzie totală asupra categoriilor și cazurilor de infracțiuni care intră în amnistie Redactorul decretului a făcut economie de fraze și a *condesat totul într'un articol, punând cazuri diverse sub egida siguranței statului.*

Astfel, greva nu este un delict contra siguranței statului, Art. 53 titlul II adițional numai în mod abuziv a putut fi aplicat la aceste delicte. Și deasemenea, art. 224 226 din codul justiției militare, tratează despre dezertări ale militarilor, și nici decum despre greve. Aceste delicte țin strict de legea conflictelor de muncă și n'au nimic a face cu siguranța statului. S'au pus însă în această categorie, spre a se remedia grosolanele erori de procedură ale Curților marțiale necompetente.

Mai clare sunt cazurile dela alineatele *d.* și *f.* Nu toate infracțiunile personalului din institute'e militarizate, și nu toate contravențiunile la legea pașapoartelor pot fi infracțiuni contra siguranței statului. Dimpotrivă. Totuși, sunt puse în acest art. 1, cu toate că primul aliniat se referă numai la infracțiunile prevăzute de art. 53 Titlu II Ad. și 67—93 codul penal, și cu toate că *contravențiile la legea pașapoartelor sunt pedepsite de alte texte.*

La aliniatul *h* sunt prevăzute și delictele electorale. Aceste delicte *sunt enumerate în decretul-lege electoral și n'au nimic a face cu siguranța statului.* Totuși, sunt amnistiate.

Pentru infracțiunile contra siguranței statului, comise pe calea presei, nu era nevoe de aliniatul special h, *că ele au fost odată prevăzute în aliniatul* b, la propaganda de idei, singura care se poate face prin presă.

Evident că delictele de presă au fost cu toatele amnistiate prin aliniatul *h*, fără distincție. Așa trebue văzut spiritul redactorului amnistiei, spiritul legiuitorului—cum se zice. Așa au explicat amnistia membri ai guvernului, între care d-nii Florescu și mai ales Mărzescu, care a declarat că „dintre delictele de drept comun se amnistiază numai delictele de presă".

Dar și în raportul ministerial către Rege, care a însoțit decretul, se cere amnistia pentru *„toate infracțiunile* politice *și de presă"* (textual). Dacă era vorba numai de atentatele la siguranța statului săvârșite și pe calea presei, era suficient să se spue: „infracțiunile politice" căci *se subînțelegeau toate modurile săvârșirei lor.*

Decretul de amnistie este destul de zgârcit. Nu se cuvine a-l mai restrânge încă, pentru motivul că redactorul lui e certat cu stilul. Cu puțină osteneală de incursiune în labirintul textului, se poate înțelege intenționea sigură de a se amnistia toate delictele de presă.

G.

ACTUALITĂȚI DIN AFARĂ

—o—

Un succes al Iașului la Paris.— *La 10 Iunie a. c.* **Gh. Strat,** *bursier în Străinătate al Universității din Iași, și a trecut cu un strălucit succes la Universitatea din Paris, teza de doctorat în Științele Economice.*

Președintele comisiunei de examinare, **Germain Martin,** *membru al Institutului și succesor, la catedra de Economie Politică, a lui Ch. Gide, a evidențiat în fața unui public numeros care azista, cu cele mai frumoase cuvinte, calitățile pe care le posedă candidatul.*

„Cu o inteligență deosebit de vie" zicea **Germain Martin,** *„cu o cultură solidă în specialitatea sa și cu o metodă științifică, demnă de toată lauda, tânărul candidat reprezintă cu cinste țara, pe care, avem convingerea că va servi o cu mult folos".*

Teza d lui Strat, **„Le rôle du consommateur dans l'économie Moderne",** *a fost apreciată de comisiune, ca „una din cele mai bune lucrări care s'au prezentat în timpul din urmă la Facultatea de Drept din Paris" și care, pe lângă cinstea de-a fi reținută de Universitate, s'a recomandat de comisiune și Academiei, pentru a fi premiată.*

Întrucât lucrarea D-lui Strat, depășește cu mult normalul unei teze de doctorat, am crezut de datoria mea să aduc la cunoștința Iașului, succesul unui fiu al său.

profesor, **I. Hudiță**
Paris.

Convocarea partidului țărănist

București.— Comitetul executiv al partidului țărănist a fost convocat pentru Luni 26 Iunie, la clubul Astoria.

Vor participa și toți parlamentarii partidului.

Se vor face comunicări asupra pactului încheiat cu partidul național.

INSEMNARI

URMARIND O POLEMICA

Intre d-nii general Al. Văitoianu, și general G. Cantacuzino, președintele „Ligei Patriotice", s'a iscat o vijelicasă polemică. Ilustrele persoane își adresează reciproc, grațiozități din cele mai scatologice. D-lui general Văitoianu i se spune că este un proxenet al propriei fiice, un sfântuitor, un organizator de prostituție. Președintelui „Ligei Patriotice" i se strigă că este un trădător, un zănatec, un dezertor.. Atâtea elemente subordonate din lăuntrul armatei, au o intensă posibilitate de educație, pe care le-o oferă valoroșii lor șefi!

Noi nu vom spune d-lui general Văitoianu să-și depue sabia, pentru că nu știm dacă-i acuzat pe dreptate. Și nici nu vom ironiza pe d. general Cantacuzino că făurește ligi patriotice, pentru simplul motiv că nu știm dacă într'adevăr este sau nu dezertor.

Dar ne vom permite să facem o reflecție, bine înțeles, platonică.

După reportagiile ziarelor, d. gen. Cantacuzino dă asaltul contra ambilor generali Văitoianu. Aceștia doi, ca frați buni ce sunt, s'au îndârjit și solidarizat în contra-atacul împotriva președintelui „Ligei Patriotice".

Dar cel puțin unul din frații Văitoianu este fruntaș al partidului liberal, ba a și prezidat un guvern liberal camuflat. Or, brătienismul militarist a deschis din 1918 și până azi, orgia marțială contra dezertorilor și pretinșilor dezertori.

Dacă d. general Arthur Văitoianu a fost convins că generalul Cantacuzino e un dezertor, pentru ce nu l-a pus în urmărire? Și dacă a crezut că actele de dezertare pot rămâne fără sancțiune, mai ales când e vorba de generali,... de ce a lăsat ca mii de soldați să fie aspru pedepsiți pentru vinovăția și chiar în nevinovăția lor?

Pentru că oligarhia românească acordă toate îngăduințile pentru cei mari, și toate ponoasele pentru cei mici.

RENOVATUS

VIAȚA POLITICA

Metoda bunului plac

— Noua uzanță parlamentară — O sesiune inutilă.— Revolta conștiințelor.— Dezagregare Neputința în fața coaliției opoziționiste. —

Sesiunea extraordinară a parlamentului s'a consumat ca o simplă formalitate. Guvernul a intermit, prezentat și înfăptuit ce legi a vrut, a declarat ce a voit și n'a permis, nici măcar de formă, o discuție cât de sumară.

Proectele d lui Vintilă Brătianu au fost aprobate de majoritate fără ca aceasta să știe despre ce e vorba, căci lipsa de explicații a ministrului de finanțe a însoțit niște proecte vagi și nebuloase. Nici reforma legei agrare din Ardeal, a d lui Constantinescu, nu era studiată și nici chiar cunoscută de senatorii care au votat-o la repezeală.

In asemenea condițiuni, convocarea parlamentului era complectamente inutilă. Și dacă această convocare nu i ar fi fost impusă, guvernul ar fi lucrat mai cinstit, adecvând forma la fond, și operând cu mijloace restrânse, în chip absolutist. Căci, în nici un caz, asemenea parlament nu poate reprezinta țara.

*

Procedurea ireverențioasă și brutală a d-lor Brătianu provoacă o adâncă displăcere. Chiar membri din majoritate, crescuți în sprijinul disciplinei de partid n'au putut să-și reprime un sentiment de revoltă în contra sângeroasei zeflemisiri a tot ce este constituționalism, parlamentarism, conștiință cetățenească etc.

Cazul senatorului liberal Mironescu este tipic în această privință. Acesta a vrut să și exercite legal mandatul, dar a fost oprit prompt. D. Mironescu s'a simțit înjosit în propria-i conștiință și a strigat în public: „Nu înțeleg ca senatorii să fie oameni de pae și simple manechine de care-și bate joc guvernul, făcându-i să vote e orice, cu ochii închiși".

In concepția partidului liberal, asemenea acte de conștiință sînt nebunii. Usturătoare lecție a d-lui Mironescu n'a provocat decît cererea majorității ca acesta să-și dea demisia, La atîta înălțime s'au putut ridica aghiotanții autoriați ai fraților Brătianu!

Dar d. Mironescu nu era un exemplar cu desăvîrșire izolat. Mai existau guvernamentali revoltați de politica bunului plac.

*

Conducătorii partidului liberal trebue să înțeleagă, în cele din urmă, că nu se poate nesocoti la infinit forma constituțională a țărei, principiul guvernărei reprezentative, controlul democratic cetățenesc, dreptul și libertatea publică. Brătienismul, nu poate anarhiza multă vreme țara, fără să cadă victima furtunei pe care o seamănă.

Din cauza metodei nenorocite a șefilor, un partid mare și puternic, ca cel liberal, se tulbură și se dezagregheză. Guvernul d-lui Brătianu se dizolvă „prin el însuși", și mai cu seamă se clatină în fața unei formidabile coaliții democratice de opoziție, pe care singur a provocat-o și căreia singur i-a ușurat constituirea

Agitații în Germania

București. Mari manifestațiuni patriotice și monarhiste sunt pregătite în Germania și în special în Bavaria, pentru ziua de 28 Iunie data aniversărei semnărei tratatului din Versailles.

D teamă de o lovitură de stat.

CEARTA guvernamentalilor

— Ingrijorarea primului ministru —

La ceaiul parlamentar de aseară d. Ionel Brătianu a ținut o cuvântare din care a transpirat marea îngrijorare a primului ministru față de certurile izbucnite pretutindeni în organizațiile liberale. D. Brătianu a amintit că țăria și superioritatea partidului liberal, față de celelalte partide, o constat tocmai în unitate și disciplină. Intrat în perioada vrăjbilor interne, partidul liberal merge spre regres.

Primul ministru a făcut apel la unitate. Și tocmai în acel moment s'au produs unele manifestațiuni care dovedeau că apelul va răsuna în pustiu.

Vrajba dintre liberali există și la organizațiile din provincie, și în sînul majorităților și în guvern. Este o stare de lucrari împotriva căreia apelurile vor rămâne neputincioase și care nu va întârzia să provoace disoluția guvernului și zdruncinarea partidului.

Foametea din Rusia

— Franța adoptă copii înfometați. —

De un an și jumătate răsună plânsul dureros al celor muritori de foame din Orientul Europei. Tot Sud-Estul vastei Rusii, adică basin l Volga, al Donului și al Donețului până la ținuturile caucaziene, e cuprins de groaznica nenorocire Cuba ul și fert la Ucraina, altădată grânarele lumii sunt și ele atinse de flagel. Ce va mai fi mâine, la anul? Cu siguranță că răul va crește în intensitate, iar exodurile populațiunii pornită în necunoscut pentru căutarea fărâmii de pâine vor crește și ele proporțional, împânzind cu cadavrele lor drumul.

25.000.000 locuitori dintre care mai mult de 10.000.000 copii, nu mai au ce mânca, iar ajutorul pe care-l oferă mila străinătății n'ajunge nici pentru hrana elementară a 2.500.000.

Răul e imens, și ajutorul oricât de generos nu va putea lupta cu eficacitate. E cert. Cel mult va prelungi câteva existenți debilitate și va fi origina unor viitoare suferințe fizice mult mai crude ca răul de astăzi, privit în toată brutalitatea lui. In lumina acestui adevăr, s'a renunțat în parte la gândul minciunos și irealizabil de a i scăpa pe toți, și ochii s'au oprit asupra celor care știu mai puțin să se apere: *copiii*, iar dintre aceștia cu predilecție asupra celor desmoșteniți: *orfanii*. In acest scop s'a și format la Paris *„un comitet de studii pentru adoptarea copiilor ruși nenorociți"*. El se ocupă actualmente a determina care copii trebuesc introduși în Franța, cu preferință. Orice sentimentalitate fiind dată deoparte, se vor alege, zice se, copii sănătoși ca corp și spirit, cei care întradevăr pot fi salvați; aceștia vor fi plasați în familii onorabile contra plată, pentru a fi crescuți cu devotament și formați oameni de treabă.

Proectul întreprinderii franceze e vast, cu caracter pronunțat umanitar și patriotic. Se știe, Franța nu se prea bucură de-o mare densitate de populație, ba dimpotrivă. Câmpuri vaste stau nelocuite, sate multe au rămas depopulate, un sfert din pământuri e înțelenit. Un gol mare

CITIND REVISTELE

Un ucenic al Cronicarilor: Poetul SANDU TELEAJEN

Un om nou. Pentru cei mai mulți necunoscut.

Fantezia dramatică *„Păraele"* (sau cum îi zice autorul: alegoric în versuri) despre care am pomenit cu prilejul reprezentării ei pe scena teatrului Național din Iași a ținut prea puțin afișul. Probabil că și aceasta datorită prea marei modestii, care'l stăpânește pe autor.

Au trecut mai mult de douăsprezece jumătăți de lună, de când—odată cu apariția în Iași a revistei *„Gândul nostru"*—îl reîntâlnim mai des — de astă—dată în un cu totul alt ipostas, în a el al povestitorului b'ajin, care'și îmbracă copiii fanteziei în haina veche a chronicelor—sau cum îi place „Părintelui Paisie—călugăru de la Cheia" să spună: „în hainele bătrânilor ceale vechi, zdrențuroase, dară podobite cu săul opaițelor".

Și din chiar prima bucată, întâia dintru *„Insemnările unui călugăr"* intitulată: *Zaiafetu lu părintele Popa Averchie"* ,autorul ne-a impresionat plăcut. Ne-a câștigat atât, că am trecut cu vederea gafa făcută de către tânăra publicație, în unul din primele sale numere și am continuat să urmărim cu interes apariția fie cărui uumăr. In conti uă așteptare a noi fragmente din „Insemnările Călugărului" care să întărească credința noastră și anume: că *avem în fața noastră un talent, un nou scriitor, cu o notă pronunțat personală.* Și veni îndată, minunata urmare (a doua) și ne arată că am avut dreptate. O lună după prima povestire apăru: *Păcatu dumneaei jupăniței Aniței sin Barbu Comșa".* O povestire scurtă, (numai patru pagini) dar de-o rară frumusețe, cu părți deosebit de duioase, care ne arată că Sandu Teleajen este *un po t* cu accente lirice profund impresionante.

Deși gâtuiți de puțina încă pere îngăduită aici, vom cita totuși un mic fragment din a-ceastă a doua din „Insemnă i": „Așa dar intrând la mine jupâ-„nița și maramă neagră de boran-„gic preaste ochi având, dentâiu nu „o am cunoscut, iară căzând ea în „ghenunchi și lacrimă mare făcând, „o am rădicat eu și dezvelindu'i „fața, odrasla Cluciarului Barbu „Comșa batrânu o am și cunoscut „eu a hire.

„Și au oftat către „mine jupânița „Aniță:

— „Părinte Paisie, mântuiaște-mi „sufletu pre carele în grea perzare „l'am înecat.

„Și-i am zis eu dumneaei:

— „Scoală mândra mea jupâniță „și fără de plângere ca unui du-„hovnic te spovăduiește, că mare „și nesfârșită mila celui în trei fețe „Dumnezeu, ieste.

„După care ridicându-se într'un „jet, ca o trestie de vânt greu în-„doită, potolindu-și sufletu s'au spo-„veduit ea cu grai dulce și ușure, „de a-și hi crezut-o cu o floare cu „grai de om den baznuri, de nu „s'ar hi tâmplat, în casa taică-său „încă de o șchioapă hiind, a o cu-noaște".

Intenționat am lăsat la o parte mai toate părțile vestmântu ui (pe *u*, pe *ea* etc.) ca să se evidențieze mai bine că aici nu poate fi vorba de un simplu artificiu și nici într'un caz „o batjocură a trecutului" cum i-a plăcut—pe nedrept, unui istoric să califice proza lui Teleajen. Toată povestirea respiră aceiaș atmosferă evocatoare a vremurilor vechi și ne oglindește tot-odată și sufletul adânc milos al *„călugărului Paisie"*, căruia 'i lăcrimează sufletul auzind și văzând durerile altora.

Credem că acum amicul nostru — poetul B. Lăzăreanu nu mai păstrează rezerva ce'și o impusese la început—în definitiv explicabilă, când într'un lung și frumos articol, vorbind de acest *„homo novus"* se întreba: avem în fața noastră un nou (și puternic) scriitor, de la care ne vor veni lucruri deosebite sau ne întâlnește un simplu „artisan", „meșteșugar în imitarea cronicarilor?

Pe atunci Lăzăreanu nu cunoștea încă *„Insemnările"*, apărute în ultimele numere (mai ales: *Minunata Pățăranie a lui Chindea Nucă Vodă din Țara Găgăuților)* și nici „Nepoata Coanei Ruxanda Dimăcheasca —din al 12-lea număr al revistei *„Gândut nostru"*, aceasta din urmă în grai de al nostru scrisă, Iar dacă tot o mai fi rămas nu sâmbure de îndoia ă i l'a înlăturat de sigur „Cântecul Nopții" acele versuri surprinzător de curate ca limbă, ca formă și ca simțire:

Lună ce te-ascunzi în frunza
Plopilor Bălașii
Du-te, du-te de te culcă
Să nu'i sperii pașii!..

(Continuarea în pag. II-a)

Grădina şi sala Cinema MODERN Astazi în matineuri la 3 şi 5 jum şi seara la 9 jum. Succes Enorm

Cel mai grandios film franciez cu toţi artiştii comediei franceze, celebrii artişt din Mathias Sandorf

D-l Jean Toulout şi D-ra Lucienne Legrand apar în puternica dramă

LA VIVANTE EPINGLE (ZEII SE RASBUNA)

Superbă dramă sentimentală în 8 acte mari după romanul marelui autor francez Jean Ioseph Renaud. Inscenare superbă de cea mai mare artă de Jacques Robert. O dramă moderna din viaţa intimă parisiana a marei aristocraţii franceze. Programul mai cuprinde o comedie şi splendidul Gaumont Journal cu moda feminină la Paris şi ultimele noutăţi mondiale. — In programul viitor va rula NEMESIS şi Piticul Criminal operă socială din viaţa reală a femeilor după celebrul autor Paul Bourget.

Grădina şi sala Cinema ELISABETA

Astăzi Mercuri 21 Iunie — DUPA CEREREA GENERALA

GREŞALA UNEI FEMEI MARITATE

(La Faute d'Odette Marechal) grandioasă dramă în 6 acte cu un lux şi montare superbe. In rolul prim apare d-ra **Emmy Lynn** cea mai renumită artistă dramatică a Franţei. Acest film a obţinut cel mai mare succes în lumea Intreagă. Programul mai cuprinde

NUNTA REGALA de la Belgrad

4 acte. — Absolut acelaş film care rulează acuma la Cinema Lux din Bucureşti. Film luat oficial de Fundaţia culturală Principele Carol

Programul viitor **D-ra Gabrielle Robinne** steaua comediei franceze, frumoasa şi celebra stea apare în

DESTINEE

Film francez, dramă in 6 acte. D-ra Robinne reapare pe ecran după o lipsă de 5 ani

Grădina şi Sala Sidoli Zilnic 2 matineuri la ora 3 şi 5 jum. Seara în grădină

Astăzi şi in zilele următoare — SERIA 2-a

MISTERUL RADIULUI

Extraordinar roman american senzaţional în 5 serii 36 acte după celebrul scriitor N. Wiliamsohn. Acest film este clasat printre cele mai mari producţii ce cuprinde multe părţi ştiinţifice şi multe părţi senzaţionale. Seria 2 a cuprinde 8 acte mari

Această parte conţine peripeţii extraordinare poate fi văzută chiar de-acei spectatori care n'au văzut prima serie având un rezumat de acţiunea anterioară:

Redăm câte va scene:

Ingrozitoarele torturi morale şi fizice la care sunt expuşi Gloria şi Bob O invenţie nouă, Razele deavolului cu care forţe poate să străpungă şi oţelul etc. etc.

American Near East & Black Sea Line, Inc.

Singura Companie Americană Poştală în România de Vapoare Transatlantice regulate şi rapide între **CONSTANŢA-NEW-YORK**

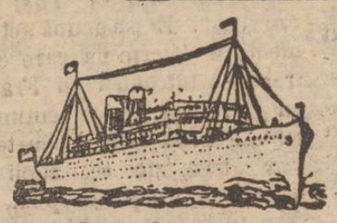

BUCUREŞTI

Calea Victoriei 110

(lângă Hotel Athenee Palace)

A doua plecare în cursul acestui an va fi pe la 5 IULIE a. c. cu transantlanticul Colosal NEW-YORK care este unul din cele mai frumoase şi Rapide Vapoare transatlantice din lume.

A treia plecare va urma regulat şi va avea loc pe la 5 AUGUST a. c.

Sfătuim şi atragem atenţiunea tuturor pasagerilor noştri să nu vină la Bucureşti ci să ne trimeată toate actele într'o scrisoare recomandată şi anume: Paşaportul aprobat de Ministerul de Interne ca inscris ca cetăţean rvmân, călătorind în America şi să aibă numai articolul 5 precum şi următoarele documente: Actul de naştere, de bună purtare şi un referat in care să se specifice cât timp a stat in localitatea ce părăseşte. Actul de căsătorie sau o copie (dacă e căsătorit) Affidavitul şi 5 (cinci) fotografii 4 | 5 c. m. şi NOI NE INTERESAM PENTRU VIZA.

Pasagerii cari au venit din America trebue să trimeată numai paşaportul nou împreună cu cel vechiu şi 4 fotografii.

Nu vă încredinţaţi nimănui ci adresaţi-vă direct numai la adresa de mai sus de oarece nu avem nici un Agent autorizat afară de cei din Constanţa.

Preţurile biletelor de vapor sunt următoarele: **Cl. III-a 11.500** fără cabină, **12.500**, cu cabină, **Cl. II a 18.000** şi **Cl. I-a 25.000 lei** fără nici o altă chieltuiala.

P. S. In interesul Dv. vă rugăm să cercetaţi ultima noastră circulară.

FOTOGRAFII

artistic executate toate formatele până şi mărimea naturală, după natură şi după orice fotografie, FOTOGRAFII pe porcelan (Photo-cheramic) pentru morminte, arse în cuptoare, 1000 grade căldură asemănarea garantată, obţineţi numai la Fotograful Curţii Regale **WEISS** Iaşi Piaţa Unirei.

Informaţii

x Trenul de plăcere pentru Ungheni, care circulă Duminicile şi zilele de sărbătoare la ora 6 dimineaţa, a fost suprimat, aşa că nu va circula, de cât un singur tren, la ora 3 după prânz.

Cauza suprimărei trenului de dimineaţă e lipsa de maşini.

x In vederea congresului societăţei „Ocrotirea Orfanilor de războiu" mai mulţi membri ai guvernului vor sosi în localitate.

Astfel Sâmbătă dimineaţă va sosi d. G. G. Mârzescu, Ministrul sănătăţei publicei, Muncei, a ocrotirelor sociale, iar Duminică dimineaţă miniştrii domnii general Mărdărescu, Cosma şi Nistor.

x Ministerul de interne, a înştiinţat Prefectura de poliţie, că paşapoartele de emigrare şi chiar de călătorie pentru America, au a fi eliberate de acest minister.

Doritorii vor adresa cererile prefecturei de poliţie, care după ce va verifica actele şi va opinia pentru eliberarea paşapoartelor, le va înainta ministerului spre soluţionarea definitivă.

x Comitetul Asoc. Femeniste mulţumeşte cu recunoştinţă S. S părintelui prohoreu Niculea pentru de 100 lei la fondul de ingrijire a mormântului Aristizzei Romanescu.

❑ Pe la orele 10 jumătate noapte, d. Riven Rabinovici, trunchier, din strada Coatachi Negri 41, pe când se afla în cafeneaua lui Bergher, tot din aceiaşi stradă, i a venit rău.

Primele ajutoare au fost date de către d. dr. Septelici, care a dispus trimiterea lui la domiciliul, însă după câte-va minute pacientul a încetat din viaţă.

D. Riven Rabinovici, suferea de mai multă vreme, de o boală de cord.

x Funerariile lui Vasile Popescu.— Sub o mare afluenţă de lume, a avut loc eri după prânz, înhumaţiunea rămăşiţelor pământeşti ale regretatului profesor Vasile Popescu.

Prohodul a fost oficiat de Părintele Andriescu, parahul bisericei şi de mai mulţi preoţi.

In numele oraşului, a vorbit d. Vasiliu Voina, care a relevat frumoasa activitate desfăşurată de regretatul, în scurtul timp cât a funcţionat ca ajutor de primar.

D. C. Meisner, a vorbit în numele partidului progresist, iar părintele Iordăchescu în numele corpului didactic.

Au mai luat parte la trista ceremonie, părintele Dărângă, directorul gimnaziului din Tg. Frumos, cu profesori şi elevi gimnaziului, precum şi foşti elevi ai leceului Pomârla.

✻ Asearâ, pe la orele 7, individul Leonte Reniuc din str. Uzinei 52, s'a otrăbit cu o doză de sublimat corosiv şi în stare gravă a fost transportat la spitalul Sf. Spiridon.

Cauza e încă necunoscută.

❑ D. Bratu, preşedintele societăţei trunchierilor, s'a plâns d-lui Şcobai, ajutor de primar că în trecut, în diferite rânduri, ar fi vrut să taie şi însuşi un număr de vite la abator, dar se găsesc opriţi de o veche dispoziţie, care le impunea o garanţie de sute de mii de lei.

D. Şcobai, studiând chestia şi convingându-se că truncherii au perfectă dreptate, şi că această garanţie nu are nici un rost, a înaintat cererea truncherilor, de a aduce vite spre tăere.

La rândul lor, trunchierii s'au obligat, a face tot posibilul şi a reduce preţul cărnei, sub preţurile maximale.

❑ D. Scobai, vice preşedinte al comisiei interimare, a luat dispoziţiuni ca făina de porumb să se găsească în abundenţă pe la peăvălii şi gherete comunale, atât la centru cât şi la periferiile oraşului. Făina se vinde cu preţul fixat de 2 lei 50 bani chilogramul.

D. Scobai supraveghează singur deplina îndeplinire a dispoziţiunilor luate.

❑ După intervenţia făcută făcută de d. Emilian Tăcuta, administratorul domenrilor dl. D, Dobresdu- direcţia Generală a căilor ferate a încuviinţat, a expresul de 1 ziua să se oprească 1 minut şi în gara Sântelia.

❑ **Intreaga familie regală M. S. Regele, M. S. Regina, A. S. R Principele Carol, A. S. R. Principesa Elena, A. S. R. Infantele Spaniei, au asistat la Cinema „Lux" Sâmbătă 17 crt la reprezentarea filmului** *Nunta Regală dela Belgrad.*

x A doua expropriere va începe negreşit în luna August.

Termenele vor începe a se fixa la începutul lui Iulie, legea cerând ca părţile interesate să fie citate cu termen de 20 zile.

❑ D. Vasiliu-Voina, ajutor de primar a luat măsură, de a se înfiinţa cişmele în acele cartiere care nu au instalaţiuni de apă.

Dispoziţia d-lui Voina a şi început a fi executată de serv. apelor.

❑ *Absolvenţii Liccului Naţional.*— Au absolvit cursul superior, secţia reală, dela Liceul Naţional elevii;

Boghen I. H. Aron Botez M. Gheorghe, Brili L. Marcel, Cherşiohot N. Mendel, Gaţu G. Alexandru, Haimovici L. Marcel, Harmuzescu M. Ioan, Jujescu I. Gheorghe, Negher B. Heinrich, Runcan Romulus, Silberman A. Aba şi Şor Bernthard.

✻

Producţia de fine de an la liceul naţional, a fost fixată pentru Duminecă 25 Iunie. ora 10 dimineaţă,

D. Bârsan, directorul liceului va ţine conferinţă — darea de seamă.

x In strada Sf. Sava, în dreptul casei No. 13, s'a rupt aseară, la ora 8, sîrma dela firul electric, atingând pe femea Ana Mokelman, din strada Armeană 12, precum şi pe cei doi copilaşi cari o însoţeau.

Fiind trântiţi la pământ, au fost ridicaţi de agenţii poliţiei şi trimişi la spitalul ibraeit, unde se găsesc şi acuma.

Starea lor e încă gravă, dar nu inspiră îngrijorări.

❑ *La Reuniunea Femeilor Române.*— Duminecă s'a deschis expoziţia de lucrări de lenjerie, crotorie, ţesătorie şi carthonagii, la scoalele profesionale de fete „Reuniunea Femeilor Române".

La solemnitatea deschiderei, în afară de comitet în frunte cu d-na Zoe G. Mârzescu, distinsa preşedintă a societăţei, ministerul de instrucţie a delegat pe inspectoarele, d-nele Ad. Ieraberg, Dinescu şi Apostoleanu

D-nele inspectoare au rămas pe deplin satisfăcute de şcoală şi de lucrările executate, expunând toată satisfacţia lor d-nii dr. Gavrilescu, directoara devotată, şi distinsului corp didactic

Luni, la ora 5 s'au distribuit premiile şcoala superioară şi diplomele la 24 absolvente: 11 la rufărie şi 13 la crortorie.

Cu această ocaziune d-na directoare a vorbit absolventelor de rolul mare ce îl au în societate iar d-na preşedintă Zoe G. Mârzescu, dând diplomele, le-a spus să nu uită şcoala şi în toate nevoile vieţii să se adreseze şcoalei, care are obligaţia de a le ajuta cât se poate mai mult.

La această serbare a asistat toată înmea distinsă a laşului.

Muzica militară cântă în timpul ce se distribuesc premiile.

Elena Handrea absolventă, a mulţumit comitetului şi d-nei directoare pentru binele îndrumări şi sfaturi ce au obţinut în şcoalele lor, făgăduind că va face să propage roadele în toate locurile unde vor ajunge.

Asistenţa a vizitat apoi admirabila expoziţie.

❑ D. rector Bratu, va convoca în cursul acestei săptămâni pe preşedinţii tuturor societăţilor şi asociaţilor studenţeşti, pentru a discuta cu ei, asupra activităţii, extrauniversitare, în timpul vacanţei.

D. rector se va întreţine în acelaş timp şi asupra modului cum înţelege d-sa a se aduna fondurile necesare înzestrărilor de diferite naturi, ale acestor societăţi.

ECOURI

— D nii *N. Ionescu şi Gr. Roiu*, institutori, continuă a face **înscrierile pentru examenele de admitere în cursul secundar (internate şi externate). Doritorii se pot adresa la cancelaria şcoalei primare M. Cogălniceanu din str. Lascar Catargiu 33.**

— Deliciosul oţet de vin natural se vinde cu 6 lei litrul la Magazinul de coloniale şi delicatese şi băuturi spirtoase Solomon Blumer Iasi, str. I. C. Brătianu 172, (lângă Hotel Binder).

— Se aduce la cunoştinţă onor public, că ceasornicăria Fraţii Tischler, Iaşi str. Ştefan cel Mare 33, CUMPARA briliante şi obiecte de ocazie, de aur, argint şi platină, oferind preţurile cele mai mari.

— Bodega „Dealul Panciulu-Solomon Blumer - Iaşi str. C. Brătianu 172 (lângă Hotel Binder) vinde pentru acasă cu preţurile cele mai reduse vinuri din cele mai renumite podgorii din ţară. Vizitaţi spre a vă convinge. Se trimete şi la domiciliu.

— *Pantofi albi* de o'andă toate numerile, cu şnur şi bareta, Lei 100 perechea, la Magazinul Noutăţilor, str. Alecsandri 11 vis-a-vis de Primărie.

SPECTACOLE

— Grădina şi Sala Ginema-SIDOLI.— Astăzi în matineuri şi seara se reprezintă seria 2 din grandiosul film american MISTERUL RADIULUI — extraordivar romnn emerican senzaţional în 5 serii—36 acte— după celebrul scriitor N. WILLIAMSON.

— Grădina şi Sala Cinema ELISABETA.— Astăzi se reprezintă după cererea generală „GREŞALA UNEI FEMEI MARITATE. Le faute d'Odette Marech l. Grandioasă dramă modernă în 6 acte, un lux şi o montare suberbă. In rolul prim apare d ra EMMY LYNN, cea mai renumită artistă a Franţei. Acest film a obţinut cel mai mare succes în lumea întreagă.

Programul mai cuprinde Nunta Regală de la Belgrad 4 acte. Absolut acelaşi film care rulează acuma la Cinema Lux din Bucureşti, Film luat oficial de Fundaţia Culturală Principele Carol.

cere să fie ampiut pentru binele şi viitorul Franţii. Ocazia s'a prezentat, cu perspectiva unui dublu rezultat moral şi patriotic. Francezii vor şti să profite spre fericirea lor şi-a micuţilor copilaşi smulşi din ghiarele morţii. Elementele noi se amestecă cu cele indigene se asimilează şi măresc populaţia ţării în care au emigrat, lucrul se ştie din *mărturisile istoriei si din confirmările ştiinţii.* Deci elementele ruse, polone, austriace, turce etc. introduse în Franţa se vor înfrăţi cu vremea şi vor contribui într-un târziu la pacificarea lumii, mai mult poate decât conferinţele actuale si încercările de dezarmare. Copii îngroziţi de spectrul foamei, vor creşte la sânul mamii adoptive, cu dragostea recunoştinţii în suflet iar când odată şi odată se vor întâlni cu realitatea trecutului lor, care le a jertfit părinţii, vor cânta cauzele şi le vor blestema şi urâ luptând pentru înlăturarea lor Dar... până la acest viitor care ar putea fi un efect al mânii de ajutor ce se întinde astăzi înfometaţilor; să aplaudăm gestul francezilor care vin în ajutorul suferinţelor, într'un elan minunat de solidaritate omenească ce merită să miste pe oricine. *F*

Mi-a şoptit alaltă seară
C'o să'mi ţie drumul
Când s'o stinge pe la case
Zvoanele şi fumul,

Lună bună, soră bună,
Nu-i eşi în cale!
Mi-a mai spus că teme vraja
Zâmbetelor tale.

Dacă cerul nu'ţi ajunge
Munţii toţi răzbate!...
Nu mai râde, ca un gâde
Pânditor prin sate!..

* * *

Pe valea Teleajenului sunt multe hanuri, aşezate la marginea drumurilor. Cine cunoaşte bine locurile şi oamenii ştie să potrivească zilele, ba chiar, ciasu' când nu e norod şi grămădeală mai de loc şi câte odată nu găseşti decât pe hangiu, singur şi tânjind după un om cu care să steie de vorbă. Câte lucruri frumoase nu ştie povesti hangiul!...

Ceasuri întregi să stai cu el; între voi, pe masă o cană cu vin şi nici nu ştii cum trece vremea, uiţi că trăeşti în timpul celei mai cânesti lupte pentru trai şi te trezeşti visând — cu ochi deschişi „Pătărania lui Nică Ţiganu" sau aceia a lui „Oance" sau alta din minunatul şirag al povestirilor tâlcuite atât de frumos de către flăcăul înalt, născut şi crescut prin meleagurile acelea, ale Teleajenului, după care şi-a luat numele Un nume—care nădăjduim că va însemna ceva, *ceva trainic,* în literatura românească. *Wratislavius*

ULTIME INFORMAȚIUNI

x Guvernul se gândește să fixeze drept taxă de export a cerealelor 8 la sută din prețul de pe piața țărei importă oare

Mediu taxelor de export după prețurile de astăzi ale cerealelor în Europa, va fi 15,000 lei de vagon.

x Din cauză, că ziariștii profesioniști sunt ocupați Duminică cu congresul societății Ocrotirea orfanilvr de război adunarea generală a sindicatului presei, fixată pe aceiași zi, se amână pentru o dată, ce se va fixa ulterior.

Pentru cele 55 milioane franci împrumutate Austriei, Franța va da acestei țări articolele industriale și alimente care aproape în totalitate vor fi cumpărate de la Statul român, în contul datoriei.

x **Abuzurile autorităților din Huși.** Duminică după amiază fusese convocată la Huși o întrunire a tineretului socialist, la care urma să ia cuvîntul ziaristul Fabian și studentul Mîrza, ca delegați ai organizației din Iași.

In toiul ședinței însă a intervenit poliția, împrăștiind în mod brutal publicul asistent.

Toate plîngerile organizatorilor au rămas zădarnice.

x Senatul universitar a fost convocat în ultimă ședință pentru Vineri după amiază.

Vor veni în discuția senatului chestiunile privitoare la măsurile ce se impun în vederea viitorului an școlar.

x **Prefecți de 2 clase** — Sunt prefecți cărora comisiunea centrală nu le refuză nici o cerere de cereale din stocul contingentat pentru consumația internă.

Prefecturei de Bacău i s'a acordat până la 50 vagoane de porumb care se distribue tuturor industriașilor din județ.

Prefectului de Iași din contra, i se refuză — chiar porumbul indispensabil culturelor agricole și viticole.

Combaterea speculei.—Sâmbătă 17 crt., a avut loc o consfătuire la Primărie, în chestia eftinirei traiului și a combaterei speculei, la care au luat parte d nii Vice-Președinte al comisiei Interimare Gh. Scobai, Prefect de Poliție d. dr. A. Georgescu, Directorul Prefecturei de Poliție Marcu, o delegație de cetățeni compusă din d-nii A. Sarega, Vartic, I. Iftime, Traian Ichim, precum și o delegație de comercianți pescari, zarzavagii și brânzari.

Pescarii particulari, pretinzând prețuri exorbitante pentru ca să procure populației pește, nu li s'au admis, urmînd ca autoritățile comunale să iee cele mai severe măsuri contra acestora, în caz când vor mai încerca să vândă peștele cu prețuri de specula, în mod clandestin, ca până acum.

Brânzarilor nu li s'a admis nici un spor asupra prețurilor actuale prevăzute în ordonanța comunală No. 9679 din 17 Mai 1922.

Zarzavagiilor nu li s'au impus deocamdată prețuri maximale, aceștia obligându-se ca să eftinească d n zi în zi zarzavaturile, care inundă piața în anul acesta de mare belșug. In caz de abatere, se vor lua măsuri în consecință fixându-se prețuri maximale. Aceleași măsuri se vor lua și în contra negustorilor de fructe, dacă nu vor efteni zilnic dela sine prețurile.

Publicul consumator. este rugat cu inzistențe, ca să se solidarizeze in contra speculei ne oferind prețuri mai mari de cât cele fixate în ordonanțele comunale, pentru pâine, lapte, carne, brânzeturi, mezeluri, păseri, etc. aducând la cunoștință autorităților ori-ce abatere și a cere imediata dare în judecată a contravenientului pentru specula, acaparare sau refuz de a vinde, comunicând aceasta și Primăriei.

x O fraudă de peste 40000 lei. La percepția Circ. 17 Gropnița nu se achită dela decretarea sporului de scumpete pentru invalizii, orfanii și văduvelor de războiu, nici un ban. Bieții oameni aleargă cu cereri, reclame pela Minister, Administrația Financiară de Iași, dar până în prezent nu se ia nici o măsură.

Dar acest lucru nu se întâmplă numai în această comună, ci și în altă comună învecinată Focuri, unde tot Perceptorul de Gropnița face plățile. Sunt femei care cu lunile întregi fac drumuri nenumărate pela D-l Perceptor pentru a li se plăti dreptul lor—dar în zadar; ori li se pretinde găini, ouă, unt sau diferite sume cum este cazul cu Elena Gh. Sorcea care a declarat că i-a pretins una sută de lei, vre'o 2 găini și 100 ouă. D-l Lăzărescu Perceptorul, fiind de față și D-l Alecu Ionescu agentul de percepție din comuna Coarnele Caprei. De sporul de scumpete nici nu mai vorbim, căci nu s'a achitat la nimenea; numai în acte figurează că s'a achitat.

Dar sunt lucruri și mai grave. Astfel orfanilor Andrei Gh. Andrei din Com. Focuri li s'a reținut cinci sute lei din pensie și este trecută achitată. Mariei Gh. Doboș i s'a reținut 225 de lei, dar care în urma reclamei ei către D-l Administrator al Plășei Bahluiu, i s'au achitat acești bani de către agentul de percepție din Focuri Gh. Roșca, fost jandarm condamnat la patruzeci de zile închisoare pentru abuz de putere pe când era șef post Jandarmi la Tomești acest județ.

Achitarea s'a făcut în fața administratorului de plasă cu ocazia inspecției sale în Com. Focuri Femeei N ța P. Petrilă i s'a reținut 107 lei tot din tot din pensie și nu i s'a achitat deloc acest rest; apoi femeei Ruxanda D. Roman în loc de trei mii lei, i s'a dat numai 2400 lei, fiind martor V, Proca și alții.

Făcându-ne interpretul invalizilor, orfanilor și văduvelor de război din Comunele Gropnița și Focuri, rugăm pe d-nu Administrator Financiar de a delega pe un domn controlor și a face cercetările în deaproape și cu toată stăruința și pentru a pedepsi pe cei vinovați.

Atât deocamdată.

x D. Zipa, directorul serviciului de aprovizionare, a luat măsura de aprovizionarea școalelor cu lemne de foc, să se facă de pe acuma, ca să nu se mai expuie școalele de a rămâne fără lemne în timpul ernei, cum s'a mai întâmplat.

Aprovizionarea aceasta e în execuție.

CASA DE CONFECȚIUNI

Saly Porjes

a adus din străinătate:

Mantouri, Capo, Rochii, Costume, Voile de nuntă de Bruxelles.

JERSEY-uri

NOUTAȚI

Director de școală

se caută pentru Școala Isr. Rom. din Podul-Iloaei

Se oferă salariu bun plus locuință. Garantăm lecțiuni de curs secundar

Doritorii se vor adresa d-lui ȘEPSEL WESTLER președintele comitetului școlar Podul-Iloaei.

Cartea școlarului în vacanță

de Dnii Victor Munteanu și C. Zaharia se recomandă părinților. ca cea mai instructivă și educativă lucrare didactică pentru ocupațiunea plăcută în timpul vacanței a elevilor din școala primară.

Asemînea recomandă d-lor Institutor și On. Comitetelor școlare pentru premii.

Editura „Librăria Românească“ str. Lăpușneanu 37, Iași.

Serviciul Telegrafic și Telefonic

AL ZIARULUI „OPINIA“

Mari disensiuni în guvern

— Miniștri care vor trebui să plece. — O lege care n'a putut fi prezentată. — Cum se face remaniarea.

BUCUREȘTI. — In sesiunea extraordinara a parlamentului — care a fost închisă ieri — trebuia să fie prezentată legea pentru înfrânarea speculei, alcătuită de d nii general Văitoianu și Jean Th. Florescu.

Legea însă n'a mai fost prezentată, de oare ce guvernul a primit un aviz discret, că orice lege emanând de la d-nii Văitoianu, Florescu sau Vasile Sassu nu va fi acceptată de parlament.

Astfel a trebuit să se renunțe la legea contra speculei.

*

Situația în guvern a celor trei miniștri a devenit imposibilă. Remanierea se va face negreșit numai cu elemente din partid, întrucât s'a pierdrt definitiv speranța unei înțelegeri cu partidul național.

Este vorba ca din partea liberalilor ardeleni să intre în guvern d. dr. Dragoș sau G Tripon.

Ca succesor al d-lui Sasu la ministerul industriei, este destinat d. Taucred Constantinescu; iar ca director general C. F. R. va fi numit d. inginer Orghidan.

In locul d lui Florescu la Justiție, sunt indicați d-nii Em. Antonescu sau Istrate Micescu, acesta din urmă având cele mai multe șanse.

In ce privește pe d. general Văitoianu, este cert că va trebui să părăsească ministerul de interne. El face toate sforțările pentru a fi menținut în guvern la departamentul războiului. De aceia, d. Văitoianu face mari intrigi contra generalului Mărdărescu, actualul ministru de război.

Remanierea se va face probabil în luna Septembre.

Ceaiul parlamentar de aseară

— Declarațiile d-lui Brătianu.— Primul ministru îndeamnă la armonie în sinul partidului. —

București.—Aseară a avut loc ceaiul parlamentar la ministerul de externe.

D. Ion Brătianu, *luî d cuvântul, declară că a decis să vadă pe toată lumea la muncă. Va ține contact permanent cu reprezintanții județelor, pentru a cunoaște toate aspirațiile și interesele locale. Dar aceste interese trebue să concorde cu interesele generale ale țărei.*

Este necesar contactul intim între guvern și majorități. Primul ministru se arată sigur de solidaritatea care există în sinul majorității, dar trebue ca această solidaritate să radieze puternic în afară, pentru a se da impresia unei conduceri unitare.

Buna guvernare izvorește în mare parte din simțul sănătos al majorității. Partidul liberal a fost totdeauna ferit de frământări interne, ceia ce a determinat s cesul pa tidului in trecut. Și pe viitor partidul trebue să se ferească de certuri și să se devoteze muncei in toate domeniile de activitate.

D. Const. Disescu răspunde primului ministru, promițând concursul solidar al tuturor.

Cu acest prilej d. Disescu roagă pe d. Jean Florescu să înceteze cu legile dictate de necesitățile războiului, pentru a se putea astfel reveni la normal. Depildă—spune vorbitorul—să se restabilească dreptul de recurs în Casație pentru cazurile când acest drept a fost suprimat. Deasemenea să se deschidă urmărirea penală contra prădătorilor.

D. Jean Th. Florescu, promite că va ține cont și va satisface deziderateul exprimat.

D. Ion Brătianu ia din nou cuvîntul, mulțumește d lui Disescu și ia act cu plăcere de dorințele exprimate. Promite că va sta în contact strîns cu majoritățile.

*

S'a remarcat faptul că in timpul discursului d-lui Disescu, parlamentarii bănățeni au părăsit ostentativ sala.

Conferința din Haga

— Rezervele Franșei —

București.— In ședința de Luni a conferinței din Haga, delegatul francez d. Benoât a anunțat că Franța va fi reprezintată la întrunirea din 26 Iunie.

Dar Franța își rezervă dreptul de a-și rechema delegații, dacă sovietele vor deveni intrasigente și agresive.

Consfătuirea majorităților

București.— Pentru astăzi la ora 10 și jum. a fost fixată consfătuirea majorităților, în localul Senatului.

20 milioane lei îngropați în pământ

București.—Jandarmii din comuna Leordeni au deținut pe doi indivizi care au fost surprinși cu o scrisoare senzațională.

E vorba de o scrisoare trimisă din Viena de un militar austriac care anunță că, în timpul ocupației, a îngropat în acea comună două casete de plumb conținând banknote românești în valoare de 20 milioane lei.

Autoritățile au început amănunțite cercetări pentru găsirea comoarei.

Incursiunele bandelor bulgare

București.— La Belgrad s'a pronunțat sentința în procesul celor care au găzduit pe comitagii bulgari.

Au fost condamnați la închisoare, variind între 6 ani și 6 luni, 183 acuzați. Au fost achitate 19 persoane.

Mine se va ține la Scopia conferința perfecților, în vederea luării măsurilor necesare pentru asigurarea populației sârbe din sud contra incursiunei bandelor bulgare.

*

Guvernul din Sofia a luat măsuri pentru a trimite trupe la frontiere, contra bandelor de jefuitori care fac incursiuni în țările vecine.

Guvernul a făcut apel la România să i trimeată trupe în ajutor, care să coopereze cu forțele bulgare la stîrpirea bandelor.

Și regele Alexandru al Jugoslaviei la promis concursul său în acelaș scop

Pregătirea Constituției

București. —Folosindu-se de prezența parlamentarilor în Capitală, guvernul a hotărât să convoace comisiunile pentru elaborarea Constituției și reformei administrative.

Miniștrii vor expune în fața comisiunilor punctul de vedere al guvernului in aceas'ă privință.

Transporturil de cereale pentru Elveția

București.— In vederea accelerărei transporturilor de cereale pentru Elveția, direcția căilor ferate a pus în funcțiune, începând de astăzi, un nou tren București Constanța, de 40 vagoane, încărcările se vor face în stațiile Găești, Buftea și Obor.

Vor fi transportate 3000 vagoane grîu și 400 vagoane orz, secară sau ovăs.

O parte din transport se va efectua pe apă, și parte cu vagoanele elvețiene care au și sosit în țară.

Ravagiile ploilor la Huși

O victimă omenească.— Pagube însemnate

Huși. — Azi dimineață, o puternică furtună însoțită de o ploaie torențială, s'a abătut asupra orașului nostru.

Torentele au fost atât de puternice, încât au târât cu ele și înecat o copilă de 12 ani.

Până în prezent nu se cunoaște identitatea nenorocitei, care a fost dusă de torent în una din râpile dela marginea orașului.

S'au luat măsuri pentru găsirea și pescuirea cadavrului.

Pagubele sunt foarte mari, întrucât multe grădini și gard ri au fost distruse, vite și păseri înecate și luate de torent, case descoperite de furtună.

Leontin

Magazie mare

pentru angrosiști de manufactură se închiriază în subsol cu începere de la 1 Iulie a. c.

A se adresa la biroul Morii Păcururi.

ORA 3

Imprumutul de 2 și jum. milioane lire sterline

— Un curs de emisiune enorm de scăzut —

BUCUREȘTI.— Din cercuri oficiale se anunță că împrumutul de 2 și jum. milioane lire sterline, contractat pentru acoperirea operațiilor de consolidare a bonurilor de tezaur, și plata cupoanelor, va fi emis pe cursul de 60 suta.

Acest curs enorm de scăzut explică dobânda modestă de 4 la sută, cu amortizarea în 20 ani.

MAMELE DORITOARE

de a avea

COPII SĂNĂTOȘI

în tot timpul anului

să-și facă o datorie de a le

Primeni Singele stricat cu Siropul Dr Racovitza

JODO-TANAT

care are darul de a curăți sângele de toate necurățeniile ce plutesc în el prefăcându-l în sânge curat, roșu, plin de viață și de putere, de a hrăni tot trupul dându-i acea aparență de sănătate care se zrată prin rumeneala obrajilor, voioșunea mișcărilor, a privirei și a gândirei, creșterea regulată, pofta de mâncare întovărășită de veselia caracteristică a copililor sănătoși. Cura se face toată vara. Modul de întrebuințare întovărășește fiecare sticlă.

De vânzare la toate farmaciile și droguerille din România.

Franceză în 3 luni

(dialect, parizian) veți vorbi perfect învățând după noua metodă practică la CLYBAN.

Adresa la ziar.

Cetiți pag. IV

CINEMA MODERN

în curând

NEMESIS

și Piticul Criminal

Roman puternic de Paul Bourget. 8 acte

„OPINIA“ IN ȚARA

PAȘCANI

Serbare școlară.— Duminecă 18 Iunie a. c. ora 10 dimineața a avut loc în sala „Unirea“ cu mare fast și la prezența unui numeros public, serbarea de fine de an și împărțirea premiilor la gimnazul local, la care pe lângă alți invitați, au luat parte d-l director al regionalei II c. f. r. Gh. Scutaru, d-l director al casei muncei c. f. r. Petrescu, d-l deputat liberal V. Teodorescu, veniți special pentru aceasta.

Corul cântă „Imnul Regal“ după care d-l director Scutaru ține o cuvântare arătând munca depusă de către dir. c. f. r. pentru ridicarea situației materiale și morale a ceferiștilor, care prin muncă și cultură vor întări desvoltarea țării; mulțumește comitetului școlar și corpului didactic al școlii pentru munca depusă și termină promițând concurs și sprijin în folosul ceferiștilor,

D-l Petrescu din partea casei muncei enumără sacrificiile făcute, acordând 2 milioane lei, pentru locuințe muncitorești și 150.000 lei, pentru începutul clădirei unui nou gimnaziu în localitate, apelând la muncă și încredere în opera de refacere a țării.

D-l director al școlii Botez, mulțumește asistenței, în special d-lor Scutaru și Petrescu, pentru frumoasele cuvinte și pentru sprijinul dat și promis pentru propășirea gimnaziului, după care a ținut o conferință despre menirea școalei și a culturei.

Elevul V. Cristea a mulțumit în numele elevilor, tuturor profesorilor pentru dragostea și âvna ce o depune pentru educația și învățarea lor.

A urmat corul, dansuri și figuri artistice ale elevilor după care a urmat distribuirea coroanelor și premiilor la elevi, și eleve merituase: în ceiace privește premiile, majoritatea publicului și-a manifestat dorința, ca să se revie la notarea din trecut a elevilor, pentru ca și distribuirea premiilor să se facă în urma calculelor exacte și aritmetică a notelor elevilor.

Expoziții.— In sălile gimnaziului local s'a aranjat o expoziție de științe naturale, desemn și caligrafii, lucru de mână organizate de profesoarelor E. Focșa, O. Vanători și profesor E. Hliga. Expoziția este interesant și bine aranjată și a fost vizitată de întreaga populație locală.

Printre vizitatori s'au remarcat și d-l Scutaru, d-l Petrescu însoțiți de d-l șef al gării N. Atanasiu, Gh. Taeu, I. Diaconescu, ingineri I. Goldenberg, A. Citrón și d-l Botez.

Comisie interimară.— In urma anulării ultimei alegeri pentru Comunitatea israelită, s'a constituit o comisie interimară sub președenția d-lui Leon Warmbraud, având ca secretar pe d-l H. Segall, comisii care are ca scop ca în timp de o lună să gireze interesele comunității și să pregătească alegerile pentru un comitet definitiv al comunității,

Solemnitate.— In curând va avea loc cu mare solemnitate în prezența autorităților, punerea pietrei fundamentale la construirea noului local pentru gimnaziu și a locuințelor muncitorești, pe noul teren achiziționat și care va mări orașul.

Serbare.— Sâmbătă 24 Iunie a. c. va avea loc la locuința Marelui Rabin Friedman serbarea „oficierea Thorei“ a fiului său Israel, a cărui căsătorie se oficiază în București.

Vestitor

DOROHOI

Festivitate școlară.— La gimnaziul local a avut loc o frumoasă serbare de fine de an, cu care prilej s'a făcut și solemnitatea distribuirei premiilor, cum și deschiderea expoziției atât a liceului (externatului) de fete, de sub direcțiunea d-nei Eugenia Scriban, cât și a gimnaziului și liceului de băieți, de sub direcțiunea Sf. S. preot D. Furtună.

Au ținut frumoase cuvântări d. G. G. Burghele, președintele comitetului școlar al acestor școli, d na Eugenia Scriban, harnica directoară a externatului de fete și preotul Furtună, neobositul director al gimnaziului.

Muzica militară și corul acestor școale, admirabil organizat, a cântat diferite arii cari au făcut deliciul asistenței.

După solemnitatea împărțire premiilor către elevii meritoși s'a făcut inaugurarea expoziției conținând produsele de peste an ale elevilor și elevelor acestor școli secundare. Asistența a admirat foarte reușite desenuri, lucrări artistice, oale pictate, lucru de mână și altele.

In jurul unei crime.— Am relatat împrejurările în cari Ion Lupașcu, din satul Șipoteni, comuna Dumeni, a asasinat pe consăteanca sa Zamfira I. Bardariu, aplicându-i mai multe lovituri de măciucă în cap.

Odată cu Ion Lupașcu a fost arestat și un fiu al său, Gheorghe Lupașcu implicat ca copărtaș la crimă, ori, dovedindu-se că el n'a participat cu nimic la făptuirea omorului, a fost pus în libertate, fiind menținut arestat numai Lupașcu tatăl.

Tribunalul i-a confirmat zilele acestui mandatul de arestare.

Dela instrucție.— După o detențiune de câteva luni, cabinetul de instrucție a pus în libertate pe cauțiune, pe numiții Dumitru Platică, Vasile Axinte și Vasile Romeniuc, foști soldați și ordonanțe, autorii numeroaselor furturi săvârșite în ultimul timp la orașul Dorohoi, în plin centru al târgului.

D. Grigoriu, fost slujbaș la percepție, implicat de asemenea în această afacere, a fost pus în libertate fără cauțiune.

Cazul din Mihăileni.— Șoim Aron Zalman, din Mihăileni, a fost găsit mort în casa sa.

Parchetul a ordonat facerea unei anchete pentru a se stabili cauzele morței, dispunând în acelaș timp ca să se facă și autopsia cadavrului de către medicul plășei respective.

Nouă baie.— Zilele aceste se va inaugura noul local de bac, restaurat în condițiuni irepros abile de igienă, de către Comunitatea israelită din Dorohoi, de sub presidența domnului Julius Fischer.

Omega

BACAU

Serbare școlară. Duminică 18 Iunie a avut loc în curtea liceului „Ferdinand“ I, serbarea de fine de an a acestei școli. Au ținut să ia parte corpul profesoral, și un public numeros.

După ce corul intonează câteva bucăți, admirabil executate sub energica conducere a maestrului C. Focșa și cuvântarea ocazională ținută de d. Codreanu directorul liceului, se împart la elevi premiile după cum urmează:

Cl. I A. Șuler D. cl. I B. Grigoriu I. cl. I C. Sireteanu,

Cl. II-a Gavrilescu Gh. cl. II B. Șuler. cl. II C. Beinglas.

Cl. III A. Cristoveanu. cl. III B. Rosman.

Cl. IV A. Cartian H, cl. IV B. Hansler.

Cl. V Capril Gh., cl. VI Cartian P., cl. VI Ratenștein P. Toți aceștia au luat premiul I cu cunună.

Au luat mențiuni: cl. II C. Braunștein și Ghersin Herman. Au luat mențiuni la muzică: Ferariu cl. IV, Grunberg cl. VI Severin cl. VII; la gimnastică Mareș cl. VIII Vendel cl. VIII Vârlănescu cl. VII; la desemn Dragoteanu cl. VII, Goldștein cl. VI și Zlotescu cl. IV.

In tot timpul serbărei a cântat fanfara regimentului 29 obuziere.

Oly.

Cea mai bună apă
MINERALĂ PURGATIVĂ
este acea de la
BREAZU
IAȘI
AUTORISATĂ DE STAT.
Premiată cu medalie de aur la Exp. din București 1894
Recomandată cu preferință de D-nii Medici
Efect prompt și sigur
dosa mică, gust plăcut.
Cereți dar numai
APA MINERALA DE BREZU
Care se găsește la toți vânzatorii de ape minerale din țară.
Depositi general: Fratii Dr. Konya Iași

Incălțăminte solidă
pentru bărbați, dame și copii, de lac, olandă, glacé, box, sevro, atât negre cât și colorate, ultimele modele, au sosit pentru sezonul de vară la magazinul
La Marca Română
M. A. GRINBERG
STR. GH. MARZESCU 20
vis-a-vis de Teatrul Național
Se vinde mai eftin ca ori-unde

Important pentru populație!
Depozitul de zahăr din Ripiceni
I. PINCU, Str. Anastasie Panu 6
vinde cu
16 LEI
Kilogramul de ZAHAR

Sanatoriul Dr. Tzalcu
Iași, Str. Carol 20, Telefon 368
Situat în regiunea cea mai frumoasă și mai higienică a Iașului s'a reorganizat și mărit pentru a corespunde cerințelor actuale.
Clinică chirurgicală perfect instalată. Asepsia cea mai rigurcasă. Se practică orice intervenție.
Adaptat la chirurgia de urgență.
Gynecologie, Ortopedie, Electroterapie Mecanoterapie. Se primesc la consult cu medici distinși, după specialități, boli interne și nervoase (excluse boli contagioase și nervoși turbulenți).
Informații și consultațiuni între orele 2 — 4 p m.

Părul nu mai cade
MATREAȚA cât și orice afecțiune ale pielei capului dispar sigur NUMAI în urma întrebuințărei loțiunei
„PETROLOL“
singurul remediu preparat riguros după principiile științei de d-rii KONYA și FIU, chimiști.
Pomada Tanno Chinin veritabil numai cu marca FORTUNA depusă.
D. GESTON
Dr. KONYA
Praf digestiv, restabilește digestia dificilă; ușurează asimilația alimentelor; taie acreala și arsurile din stomac
Depozit la Farmacia Dr. KONYA și FIU.

AVIZ Aduc la cunoștința generală precum și a vechei mele clientele că am redeschis renumitul meu
Atelier de Croitorie
unde se efectuează cele mai moderne haine bărbătești. Deasemenea am în depozit materialele necesare precum și cele mai fine FURNITURI
Rog a mă vizita spre convingere.
Atelierul în casa proprie strada Petru Rareș No. 9 bis (alături de localul „LA TERASA“)
S. WACHMANN

Cereți pretutindeni
MIȚULIN
cea mai bună pasta de curățit ghetele albe și colorate, de pânză, antilopă, etc.
Se află de vânzare la drogherii și magazine de manufactură. Dep. general Farmacia Dr. KONYA, Iași

LA MAGAZINUL
„CARMEN“
Str Cuza Vodă 71, vis-a vis de Banca Moldova,
S'a pus în vânzare cu PREȚURI REDUSE, următoarele articole de galanterie ca:
Mantale de cauciuc dela lei 450 în sus, Pălării Englezești și italienești dela 90 lei în sus, Cămăși Zefir color. și albe de la 95 lei în sus, Cravate croșetate de mătasă de la 20 lei în sus, Mănuși bărbătești și dame de la 22 lei în sus precum și un bogat asortiment de Ciorapi, gulere, manșete, papilloane, batiste, bretele, jartiere, Port-visite și cordoane de piele, butonerii de tot felul. Incercați spre convingere căci deviza magazinului no tru este:
A VINDE MULT ȘI EFTIN
N. B. Se primesc orice fel de comenzi de lengerie bărbătească.

Băile Bălțătești
jud. Neamț
La 1 Iunie s'a redeschis cea mai veche stațiune din țară, renumită prin eficacitatea ei terapeutică pentru Reumatism, Gută, Boli de Femei, Boli de Piele precum și Anemia, Limfatism.
Stațiunea este complect renovată având pe lângă Băile Minerale și instalațiune de Hidroterapie, Electroterapie, Inhalație, Pulverizație, etc.
Hoteluri și vile complect renovate cu o vilă mare nou clădită amenajate cu tot confortul modern
Restaurant de primul rang cu bucătărie aleasă pusă sub o conducere nouă și cu prețuri moderate.
Medicii stațiunei sunt d-nii dr. Silberstein, internist, medic de spital și dl. Dr. Solomovici, medic de nas, gât și urechi.
Toată stațiunea are lumină electrică, poștă, farmacie, tot timpul sezonului; tot felul de distracții, Popici, Cazino, Baluri, Cinematograf, etc.
O orchestră condusă de maestrul Vrăbiescu, absolvent de conservator.
Camera de la 700 lei in sus
Pentru orice informațiuni și rețineri de odăi se va adresa Administrația Băilor Bălțătești.
Sare de băi de Bălțătești la drogheria Ornstein et Biber

IDEAL
Noua Fabrică de Bolangerie și spălătorie chimică sistematică, CU ABURI
OSIAS LUSTGARTEN
Centrala: Str. Pantelimon 42
Sucursale: Str. Gh. Mârzescu 30 și str. Cuza-Vodă No. 63 la Bazarul American
primește pentru curățat și vopsit orice fel de haine bărbătești și de damă, precum și orice fel de stofe de mătasă, lână și bumbac, de la comercianți, deasemenea: ciorapi, marchizeturi, jorsey de matasă și de lână, crêpe de chinuri, voi-georgette, etc., în toate culorile moderne.
Rog clientela a incerca și o asigur că va fi pe deplin mulțumită.
Atențiune: Prompt și prețuri modeste.

Crema de Ghete
pentru
Lumea Elegantă
Depozit General
GEZA HERCZEG
Fabrică d Produse himice
BUCUREȘTI, str. Caol 16
Reprezentant pentru Iași:
H. Rabinovici
Str. Ornescu No. 2

„ALBINA“
Noua fabrică sistematică pentru săpunuri de toaletă și pungi de hârtie
Marfă de calitate superioară
Servim prompt la domiciliu și in provincie.
PREȚURI DE RECLAMA.
Desfidem orice concurență.
Iași, 73 bis, Str. Păcurar

FIRME
prețuri pe jumătate
pentru comerț, industrii, birouri, bănci, farmacii, meseriași, profesioniști, autorități, etc., comandați la
I. MAX (str. C. Negri)

Of tică, boală de plămâni, de piept, scuipat de sânge, tusă, paliditate se vindică cu Sirop fervar Vertes rem cel mai eficace. 4 sticle franco 150 lei dela Farm. Vulturului Lugoj 21

„OPINIA“
se găsește, zilnic, de vânzare la
REGIA SAVA
str. Anastasie Panu
(lângă Drogheria Rosenștein)
precum și la
HAIM BERCOVICI
magazin de mărunțișuri
str. Palat 10

Reprezentanțe
pentru Moldova, Basarabia, Bucovina, preia
„HERMES“
— IAȘI —
HENRY GRINBERG
Agenție Generală de Comerț, reprezentanțe, Consignațiuni.
— Bulev. Ferdinand 9 —

Dr. med.
Iosif Smilovici
Specialist pentru afecțiunile: Pielei, Venerice, Sifilis, Microscopie și Ultramicroscopie.
— Strada Stroescu 6 —
(fostă Zoe)
CONSULTAȚIUNI:
n zilele de lucru 3-6.
Duminică: 10—12.

H. Gherner
Avocat
— Iași Str. Mârzescu 26 —
Cons. 8—9 dim. și 6—8

ANUL al XVIII-lea No. 4522

1 LEU NUMARUL

SÂMBATA 24 IUNIE 1922

ABONAMENTE :
UN AN ... 300
ŞASE LUNI ... 160
TREI LUNI ...

OPINIA

ZIAR POLITIC COTIDIAN

ANUNCIURI
Se primesc la toate
Agenţiile de Publicitate
şi la
ADMINISTRAŢIA ZIARULUI
— IAŞI, — STR. MÂRZESCU 17 —

UN NUMĂR VECHIU 3 LEI

Biblioteca Universităţii Iaşi

TAKE IONESCU

Moartea năprasnică a lovit, pe neaşteptate, pe unul din cei mai străluciţi oameni ai ţărei. Take Ionescu dispare în deplinătatea forţelor în vremuri când talentul şi inteligenţa lui puteau fi de cel mai mare folos ţărei şi neamului, pentru stăpânirea şi îndrumarea grelelor împrejurări ale timpului.

Take Ionescu a atins culmile situaţiunei publice, numai prin meritile personale. El s'a manifestat pretutindeni cu strălucirea unui astru, a provocat entuziasm, a mânat masele, a îndrumat la operă pozitivă şi a lăsat în urmă căi luminoase şi regenatoare.

In vijelioasele frământări politice din iarna 1907—1908, persoana lui Take Ionescu s'a ridicat mândră deasupra valurilor şi a dat impuls democratismului şi conştiinţei cetăţeneşti.

Atunci s'a stabilit legătura formidabilă a omului, cu Iaşul idealist şi însetat de lumină. OPINIA a fost oglinda credincioasă a zilelor înălţătoare de atunci, a purtat în coloanele ei bătăioase sufletul cald şi nou al operei democratice revărsate de Take Ionescu împreună cu Alexandru Badareu.

OPINIA va vibra totdeauna cu emoţie, la amintirea acelor zile !

Ne gândim la ce ar fi însemnat Take Ionescu dacă ar fi trăit în împrejurări mai favorabile şi în mijlocul unei societăţi mai puţin meschine !

Dar nu voim să anticipăm asupra rolului Istoriei, şi ne aplecăm umiliţi asupra unui mare şi glorios mormânt care va vorbi posterităţei despre lucrurile frumoase ale trecutului românesc.

*

Take Ionescu s'a născut în Ploeşti la 13 Octombre 1858. Moare, deci, în vrâstă de 64 ani.

Studiile secundare le a făcut la Bucureşti, distingându-se în chip deosebit. Apoi a urmat ştiinţele juridice la Paris, împreună cu personalităţi ca C. C. Arion, C. Dissescu etc. şi obţinând cu deosebită menţiune titlul de doctor în drept.

Reîntors în ţară, a îmbrăţişat profesiunea de avocat, relevându-se din capul locului ca un strălucit pledant.

S'a manifestat în viaţa politică, în cercul ziarului „Românul" întruchipat de C. A. Rosetti şi în 1884 a fost ales deputat, ca susţinător al lui Ion Brătianu. Timp de doi ani s'a relevat cu un mare orator al ţărei. Apoi nevoind a se solidariza cu greşelile în care căzuse regimul, Take Ionescu părăseşte pe Ion Brătianu şi duce campanie de opoziţie, grăbind retragerea guvernului liberal.

Incă în deplină tinereţă, Take Ionescu a intrat în partidul conservator, fiind acceptat deadreptul în statul major al acelui partid.

Venise în toamna lui 1891, chemat de Lascar Catargiu şi Al. Lahovary, pentru a fi introdus deadreptul în minister, recunoscându-i-se valoarea şi dreptul în preponderenţa partidului. Funcţionează ca ministru al instrucţiei de la 1891-1895, făcând operă utilă.

Marele Lascar Catargiu a descoperit dela început valoarea acestui om nou, pentru care avea o sinceră afecţiune. Strălucitul Al. Lahovary, în anul 1896, într'un moment în care partidul conservator era decimat de multe rele scria din Paris:

„Până atunci, la împrejurări mai grele, dacă doriţi a ţine seamă de părerea mea, eu cred că ar fi bine să luaţi avizul lui Take Ionescu, care este desigur, un cap bine constituit, o inteligenţă rară şi un temperament politic de prima ordine".

Ca om de guvern, Take Ionescu a lucrat şi a făcut operă conservatoare, atât ca idee, cât şi ca organizare. El a drenat spre partidul conservator toate elementele democrate, la un moment când acest partid era slăbit. In 1897, a determinat asimilarea grupării radicale de la Iaşi, în frunte cu George Panu, de către partidul conservator.

Din Ianuar până în Iulie 1900, şi între anii 1904—1907, Take Ionescu a funcţionat ca ministru de finanţe, fiind unul dintre cei mai preţioşi colaboratori ai lui G. Cantacuzino.

In 1907 se produce deosebirea de vederi între P. P. Carp şi Take Ionescu. La începutul anului 1908 se produce ruptura şi d. Take Ionescu devine şeful partidului conservator-democrat fiind urmat de marea majoritate a partidului.

Inregistrează frumoase succese de opoziţie. In toamna lui 1912 vine la guvern în colaborare cu fracţiunea cealaltă conservatoare, sub preşedenţia lui Titu Maiorescu, şi a deţinut portofoliul internelor. A desfăşurat o frumoasă acţiune diplomatică la Londra şi la Bucureşti, la încheerea păcei balcanice din 1913.

In timpul neutralităţii, a desfăşurat o vie acţiune naţională, contribuind la intrarea noastră în acţiune. In 1917 a făcut parte din guvernul de la Iaşi, ca vicepreşedinte al consiliului.

In 1920—21 a făcut parte din guvernul Averescu, ca ministru de externe. Iar în Decembre 1921 a prezidat guvernul de o lună alcătuit de partidul democrat Take Ionescu moare în Italia, departe de ţară, după o suferinţă de câteva luni, şi lasă un nume distins în istoria ţărei.

ACTUALITĂŢI

DIN AFARĂ

—o—

Moartea a doi mari savanţi. — *De curând au murit la Paris doi mari savanţi 1) Dr. Laveran membru al institutului Pasteur şi descoperitorul hematozoarului care-i poartă numele, parazit ce trăeşte în sângele omului fiind agentul patogen al febrei palustre, al malariei. 2) Dr. Manson care a dovedit lumii prin impecabile experienţe, că ţânţarul de genul anofel e agentul de transmisiune a hematozoarului Laveran, dela omul bolnav la cel sănătos.*

Astăzi se sting în acelaş timp aceste două glorii ale medicinii moderne. Datorită lor, unul din flagelele cele mai adominabile depe glob, cunoscut în esenţă, poate fi prevenit până la un punct.

PUTEREA ARMATĂ

A PATRA PUTERE IN STAT

—x—

Constituţia noastră recunoaşte trei puteri în stat: puterea executivă (rege şi miniştri) puterea legislativă (parlamentul şi regele) şi puterea judecătorească.

In România de astăzi, puterea legislativă îşi pierde tot mai mult însemnătatea. Parlamentele au devenit un simplu exponent al guvernului, fără iniţiativă şi viaţă proprie.

In schimb, se ridică o a patra putere în stat. Dar nu presa. La noi, presa a renunţat de mult la asemenea veleităţi. Acea a patra putere, este armata

Dintr'un simplu organ la îndemâna puterei executive cum este şi trebue să fie pretutinden armata se ridică la noi, la gradul de putere de sine stătătoare, egală cu celelalte puteri constituţionale. Ascensiunea aceasta, începută în timpul războiului, a continuat de atunci încoace pe scară întinsă tinzând la ceva mai mult decât juntele spaniole.

Lucrul acesta s'a evidenţiat în diverse rânduri şi în diverse feluri. Chiar în ultimul timp s'au produs două fapte care vin în sprijinul consideraţiunilor de faţă: Sinodul a numit un episcop special pentru armata, iar organizatorii recepţiunei mareşalului Pilsudschi, preşedintele Poloniei au rezervat loc pentru un reprezentant special al armatei, alături ce reprezentanţii Regelui şi guvernului.

Ridicarea puterei militare, în acelaş timp cu desuetudinea parlamentarismului, pune într'o lumină tragică viitorul democratismului politic al ţării româneşti.

CITIŢI PAG. VI-a

D. Brătianu şi chestiunea minorităţilor

— Din expozeul de la Senat.— Scrupule. — Chestiuni de meditat.—

Cetind expozeul de la Senat al d-lui Ionel Brătianu, faci încă odată cunoştinţă cu frazele asupra conferinţei din Genua, publicate în „Viitorul" şi în alte foi guvernamentale. D. Brătianu nu ne-a dăruit nici o noutate şi nu ne-a distrat macar cu o frumuseţă stilistică. Am fi fost mulţumiţi ca primul ministru, macar printr'un singur fapt, printr'o singură frază, să se fi ridicat de asupra banalităţii. Dar nu ni s'a oferit prilejul...

N'avem de gând, doamne fereşte, să ne pierdem într'o analiză, un comentar al expozeului de la Senat. S'a scris doar pretutindeni şi prea destul. Şi apoi, nu vrem să servim cititorului o pagină fatalmente aridă.

Vom releva numai declaraţia d lui Brătianu, privitor la problema minorităţilor.

„Vorbesc numai în treacăt — a spus d. Brătianu — de chestiunea politică specială pe care Ungaria s'a încercat să o ridice, adică aceea a minorităţilor. Aceastâ chestiune, nefăcând parte din programul Conferinţei, ne a fost relativ uşor să stabilim că nu admitem să se discute. Cu acest prilej am repetat că, în concepţiunea guvernului român, imixtiunile externe în chestiunea minorităţilor, vor fi privite totdeauna ca acte neamicale, ori de unde vor veni, în spiritul de liberalism şi de frăţie, în care voim să trăim cu toate minorităţile, asemenea intervenţiuni n'ar putea decât să fie primejdioase pentru raporturile noastre cu ele, şi cred că orice reprezentant conştient al intereselor şi ale Statului şi ale oricăror populaţiuni, din interiorul său, va concepe că este datoria noastră oricând şi totdeauna, să ne opunem la asemenea intervenţiuni".

Aşa s'a exprimat d. Brătianu, în termenii şi spiritul gazetăresc al partidului, manifestat zilnic de la 1918 încoace.

*

Nu i va bănui nimeni nimic primului ministru, pentru faptul de a proclama în auz public, simţul demnităţii şi suveranităţii statului român. Dimpotrivă.

Dar, un lucru.

Pentru ce atâta lux de îndârjire în chestiunea aceasta a minorităţilor ? Pentru ce atâta opunere, chiar cu preţul de a declara inamici pe nişte mari şi buni aliaţi ? Lucrul poate fi privit şi altfel.. nu numai sub prisma unei atingeri a prestigiului nostru naţional. Aşa sânt astăzi vremurile, încât caracterul de izolare al manifestărilor naţionale şi vieţei de stat să nu se mai poată menţine. Ţările trăesc unele sub injoncţiunile, altora, îşi fac concesiuni, se sfătuesc şi colaborează. In domeniul economic, financiar şi chiar politic, statele îşi impun norme, se controlează reciproc fac schimb de metode şi idei, în scopul descoperirei sistemelor celor mai superioare. Aceasta e caracteristica epocei conferinţelor: o colaborare intimă între state, şi nu o ştirbire a prestigiului naţional.

De ce să nu privim din acest punct de vedere, problema controlului minorităţilor ?... mai ales când e în joc legătura noastră politică cu Europa civilizată.

Să zicem că unele din statele europene n'au nici o încredere în capacitatea de conducere şi în bunele noastre intenţii faţă de minorităţi, şi că din cauza aceasta cer control. Noi am putea atunci ca tocmai să primim controlul şi să dovedim odată pentru totdeauna că se înşeală cei ce ne bănuesc.

Dacă însă, sub firma demnităţii naţionale ascundem intenţii de brutalitate şi nedreptăţire a minorităţilor... faptul nu ne-ar face cinste absolut de loc.

*

Dar mai este ceva. Purtarea guvernanţilor români faţă de propria noastră naţiune, a lăsat mult de dorit în ultimii ani. Străinătatea ştie acest lucru şi este îngrijorată. Ea face rezerve, provocate numai din vina oligarhiei noastre.

Guvernantul român poate e cuprins de scrupulul ca majoritatea naţională să nu fie pusă în inferioritate faţă de naţionalităţile minoritare. Adică, să nu se întâmple cumva ca minorităţile luate sub scutul Europei, să aibă în România o soartă mai bună decât soarta mizeră pe care guvernământul militaro-oligarhic i-o face poporului român. Ar fi şi acesta un scrupul logic până la un punct, dar de o inferioritate şi o ipocrizie fără pereche.

Toată chestiunea aceasta are o singură latură practică pe care putem şi trebuie să o punem în lucrare, spre cel mai mare folos naţional: Să adoptăm un regim de blândeţe, cinste, respect, legalitate, dreptate şi democraţie largă atât pentru majoritatea românească, cât şi pentru minorităţile etnice.

Atunci n'ar mai pretinde nimeni să ne controleze. Sau dacă un control ar fi fost stabilit, nimeni nu l-ar mai exercita. Şi ar fi spre cinstea şi fericirea ţărei.

Lr.

A se citi în pagina 3-a

Ultimele ştiri telegrafice şi telefonice

INSEMNARI

CREŞTINISM ?

Disperat de mizeria vieţei materiale, poporul nostru începuse, pe ici-colo,—într'o măsură foarte restrânsă—să caute mângâerea în viaţa sufletească şi să cultive adventismul. Se închinau oamenii tot la Hristos, dar mai simplu ca până acum şi cu mai multă încordare a inimei.

Faptul a produs o ortodoxă revoltă. In unele comune rurale, popa şi jandarmul au pus mâna pe gârbaci şi au măsurat pe spinarea păcătoşilor soliditatea credinţei celei adevărate.

Aceşti misionari ciomăgaşi au fost nişte precursori ai metodelor bisericei autocefale române. Căci zilele acestea, prea sfinţii Prelaţi strânşi la taifas în tot atât de prea sfântul Sinod, au dat iuruş în adventism, preconizând combaterea noului cult prin control poliţienesc şi alte stupidităţi.

Nişte bine credincioşi din Botoşani au ştiut să citească printre rândurile încheerei sinodale şi au pătruns cu investigaţiile până în fundul cel mai negru al inimilor arhiereşti. Şi aşa, vre-o 500 de oiţe ale lui Dumnezeu, ieşind Dumineca dintr'o sfântă biserică a Botoşanilor, s'au repezit la casa adventiştilor, au bătut, au spart, au devastat.

Aşa dar, merge bine ! Sfântul Sinod se poate bate peste burtă, cu satisfacţie.... iar Hristos poate muri a doua oară !

RENOVATUS

HENRY BORDEAUX

FETELE DIN ZIUA DE ASTAZI

Răsboiul şi condiţiunile de viaţă de după el, au schimbat spiritul şi moravurile tinerelor fete.

In spre bine ? In spre rău ? Chestiunea este pentru toată lumea deosebit de interesantă. Pe când răsboiul a îngustat orizontul bărbatului, restrângându-i studiile şi cultura sa, dându-i în schimb sânge rece, curaj, obiceiul de a comanda, de a răbda etc. el a desvoltat la femei inteligenţa şi iniţiativa.

In aceşti 4 ani, ce a fost viaţa fetelor ? Nu prea veselă desigur ; într'adevăr nu era pentru nimeni plăcută, dar trebue tinereţei puţină veselie, ca puterea suvenirului să îndulcească zilele de grea cumpână.

Să fim indulgenţi, dar, pentru furia dansului care s'a iscat după războiu, căci aşa s'a întâmplat după toate calamităţile publice.

Trebue nervilor timp ca să se calmeze şi să ajungă la nor-

(Continuarea în pag. II-a)

NOTE ŞI RECENZII

S. S. R.

Există la Bucureşti, printre alte afaceri şi o societate—aşa numită a scriitorilor români. Am citit lista membrilor acestei societăţi: gazetari de mâna a treia, misiţi, preoţi, maiori... Din loc în loc câte un scriitor veritabil,—ales fără să fie întrenat, de comitetul societăţei, înadins pentru a da un aspect de intelectualitate înterprinderii, puse prin abuz subt patronajul unor nume regale. Prinţul Carol, de pildă, figurează în fruntea acestei societăţi de ne-scriitori. Membrii curţei regale măcar ar fi trebuit respectaţi şi ne-cointeresaţi în societăţile de pseudo literatură.

Dar S. S. R. numără, printre membrii ei, pe d-nii Ionel Brătianu, Take Ionescu, Gr. Trancu-Iaşi, Vintilă Brătianu, Romulus Voinescu (probabil cineva cu acelaşi nume caşi directorul general al Siguranţei Statului care în afară de fişele „bolşevicilor", n'are alte merite literare), G. Băgulescu, Staicovici, Doboş, Bârcă etc. etc. Ce legătură au aceste personagii—cu scrisul ? Ştiinţa de a iscăli ? Pecetea de la brâu ?

Totusi societate de sub conducerea d-lui Corneliu Moldovanu, se numeşte S. S. R, adună miile de la particulari şi ministere,—precum şi cota parte din „taxele pe localurile care ţin deschis noaptea" (în anul acesta : 39.000. Vezi—Darea de samă financiară" a S. S. R).

Deci mesele „colegiale", în care au fost sărbătoriţi d-nii Mircea Rădulescu şi Romulus Voinescu (credem că nu-i cel de la Siguranţă), „cel mai activ şi mai spornic membru din comitet",—telegramele de condoleanţe, coroanele de pe morminte, parastasele... au fost plătite de damele de consumaţie ale barurilor din ţară, care —din banii încasaţi în contul talentului lor artistic au pus la o parte o sumă pentru literele române...

Căci cam aceasta i activitatea societăţei de subt conducerea financiară a d-lui Corneliu Moldovanu.

Ba uitam. S. S. R. l-a felicitat; printr'o telegramă nu ştim de câte cuvinte, pe d. Robert de Flers (de ce nu şi pe Rolland şi Barbusse ?) cu prilejul onomasticei d-sale... ni se pare,—iar pentru comemorarea lui Alecsandri a delegat pe d-nii Alfred Moşoiu şi Mircea Rădulescu să compună poezia: „O noapte la Mirceşti".

Aici s'ar opri marginele activităţii, pe care S. S. R. o desfăşoară — între banchete şi parastase.. dacă ne-am ocupa numai de partea glumeaţă a acestei chestiuni.

Dar S. S. R. a luat atitudini, - cum se spune: în chestia cenzurii, de pildă căreia intelectualul „trebue să se supună atunci când o cer interese superioare care privesc apărarea naţională şi ordinea de stat" (Vezi — Darea de samă" prezintată de d, Corneliu Moldovanu. Apropos ; Macar această dare-de-samă—n'a putut fi scris literar, de un literat ?)

Iată deci cenzura justificată de S. S. R.,—nu numai de autorităţile de poliţie civilă şi militară !...

Dar societatea scriitoriilor nu s'a mulţumit numai la enunţări de principii, şi a trecut la fapte: ea a împedecat congresul general al artiştilor „de orice naţionalitate", susţinând

(Continuarea în pagina II a)

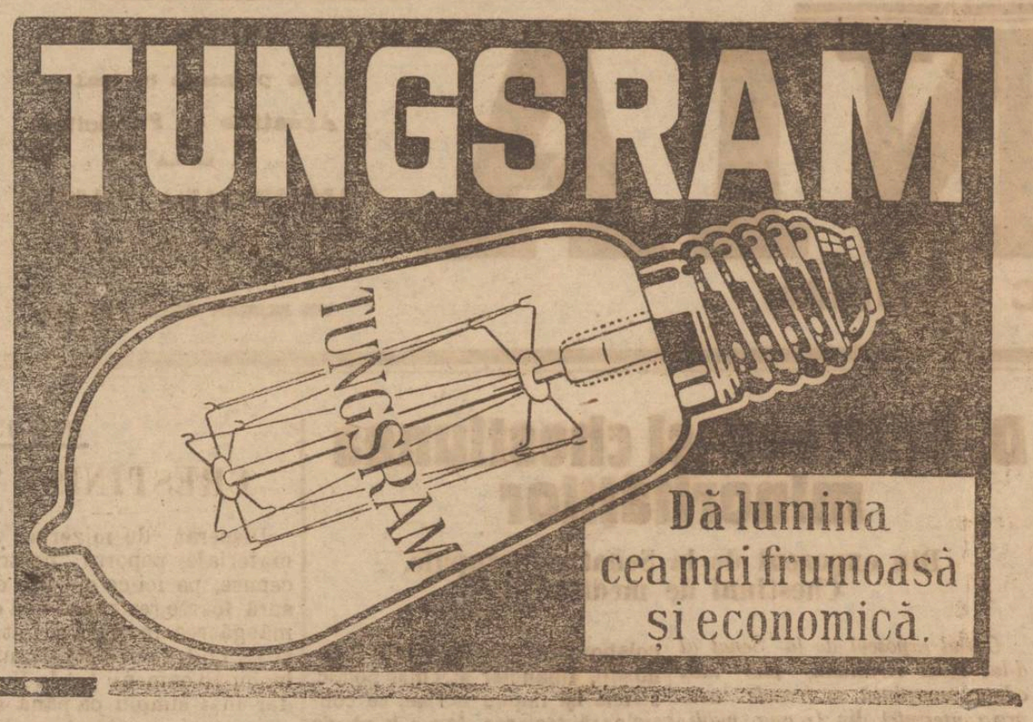

Grădina și Sala Sidoli Zil ic 2 m tineuri la ora 3 și 5 jom. Seara în grădină

Astăzi și in zilele următoare 16 ACTE. SERIA 1 a și 2 a la un loc

Cea mai uriașă montare cinematografică americană plină de peripeții extraordinare.

MISTERUL RADIULUI

după romanul luî N. WILIAMSOHN compus din 7 episoade și anume :- Cursa Morței, Cursa Fatală Saltul decisiv, Camera de Tortură, Tunelul Fatal, In puterea nebunului. Un fulger în întuneric. Săptămâna viitoare Seria III a

De vânzare o fabrică de ghiață artificială

Complect instalată, absolut nouă și în bună stare de funcțiune, producând circa 2300 kgr. ghiață în 24 ore și in blocuri de câte 12 jum. kgr.

Forța motrice se compune din:

1) 1 Generator de ghiață izolat cu placă de plută.
2) 1 Compresor pentru amoniac, sistem Linde cu 200 învârtituri pe minut.
3) 1 Tauch condensator.
4) 1 Transmisie cu șaibe.
5) 1 placă de fontă cu 2 manometre de serviciu.
6) Toate ventilele și țevile necesare de aramă.
7) 92 forme din tablă de 1m x 170 m/m x 100 m/m
8) 3 butoaie oțel cu 60 kgr. amoniac lichid.
9) 1 butoiu de fier cu uleiul special pentru compresor Linde.
10) Plăcilo de plută necesare peutru izolarea generatorului și a magaziei de ghiață.

Pentru punerea in funcțiune trebue 20 25 kgr. amoniac, 900 kgr. sare și 45 kgr, sodă (carbonat de sodă ordinar).

Instalarea și punerea in funcțiune se poate face pe spesele cumpărătorului de către un inginer al nostru.

Deasemenea pentru montare și instalare sunt la dispoziție planuri. Această instalație este vizibilă oricând. Prețul este de lei **400.000** (patru sute mii) încărcat în vagon fără electro motor. A se adresa la:

Banca Moldova „Secția Mărfuri" Iași

De vânzare

in total sau in parte locul din str. General Berthelot nr. 4 lângă spitalul Caritatea. Pentru informații la proprietar, d. Virgil Pretorian str. Ioma Cozma 37 intre orele 2-4 p. m.

Magazie mare

pentru angrosiști de manufactură se închiriază în subsol cu începere de la 1 Iulie a. c.

A se adresa la biroul Morii Păcurari.

Pregătire serioasăpentru Concursuri, de către institutori dela școlile statului

Cu aprobarea ministerului se prepară serios absolvenți ai cursului primar pentru concurs la gimnazii, licee, școli normale, seminarii, școli militare etc.

Se prepară elevi și eleve din toate clasele pentru întărit și eczamene particulare din Soptemvrie.

Inscrieri se fac până la **20 Iunie** la școala de băeți **No. 6 „C. Negri" strada Eternitate.**

Lăptăria Iași

aduce la cunoștința d-lor exploatatori de vaci și oi că primește orice cantitate de lapte și brânză curată și sănătoasă.

Asupra prețului și condițiunilor de primire informațiuni la Direcția Lăptăriei, la Abatoriul Iași.

Găsit

în tramway un ceas de damă, de aur, cu braceletă, de către conductorul de tramway cu No. 124 d. Bălțatu.

Păgubașa se va adresa la ziar.

Cetiți pag. IV

ma'. De altfel mă gândesc la tinerele fete, care n'au vreme să frequenteze: saloanele și dancingurile, care prepară și dau examene, vor să'și câștige viața și să-și cucerească independența!

Independența! lucru magic, frumos miraj al ochilor întunecați de osteneală și de mari sforțări.

Nu e mai puțin adevărat, că războiul a deschis femeei noui perspective. Tinerele fete și'au dat seama, cu un impede bun simț, că condițiunile de trai nu mai sunt aceleași. Deja ele se știau în număr mai mare în 1914. După războiu numărul lor s'a îndoit.

Azi certitudinea căsătoriei nu mai există pentru ele. Pot ele să primească cu inima ușoară această nesiguranță, când viața de toate zilele s'a scumpit, făcându-le viitorul și mai anevoios? Cu bravură, curaj și mândrie ele au acceptat situația și chiar au solicitat-o și îmbrățișat-o...Ele vor să lucreze, și dacă averea le dispensează de a lucra, câte opere de binefacere socială nu așteaptă, tânăra lor activitate?

Când aud în jurul meu ironizându-se mai mult sau puțin pe aceste tinere varațiuni, mă uit și eu ironic la dânul sau care face zeflemele. Intr'adevăr, răspunsul e ușor: Ce poți să le oferi în schimb? Un bărbat, un cămin la toate? Nu. Atunci admiră prevederea tenacitatea lor, speranța care le încurajează și voința care le susține.

Un bărbat, un cămin, muncind pentru existența le-a venit independența completă, semi-completă le-a permis însă să aleagă.

Aici deasemenea s'a schimbat ceva în binele lor.

Căsătoria nu mai e pentru fete o carieră. Erau atâtea care altă dată se măritau numai ca să fie măritate. Acum, bogate sau sărace, vor să cunoască și să-și iubească pe viitorul lor soț.

Mare le-a fost surpriza bărbaților, întorcându-se din războiu, căci credeau că n'au decât să și arunce batista și să aleagă o soție, când au văzut că au cui să vorbească. Și primind aceste lecții sentimentale bărbații s'au făcut mai politicoși față de femei, cavalerism care se cam perduse și care se bizuia pe sentimentul nobil și delicat al protecțiunei pentru sexul slab; și asta e încă un prețios serviciu.

Tinerele fete au minunat lumea acești din urmă ani, reușind examenele literare și științifice, înaintea băeților. Ar fi bine ca aceasta să fie un stimulent pentru băeți.

In ultimul timp, 3 fete au trecut cu succes teza pentru obținerea diplomei de archiviste paleografe (arta de a descifra scrierile vechi).

Una din ele a ajuns în capul listei, din cei 14 candidați admiși. Dar ca de orice exces, trebue să ne fie teamă și de acesta. Am auzit de curând răspunsul unei tinere fete care avea vocațiunea de doctoriță; când textul său a fost numit „cavaler al Legiunei de Onoare" și voind să-i ofere un cadou pentru a sărbători evenimentul, acesta întrebând-o ce dorește, ea răspunse foarte serios: „Un schelet papa"!

Cele mai rele și cu adevărat de temut exagerări ar fi: aversiunea pentru măritiș și pentru ocupațiile casnice.

Prima e prea în contra naturei, pentru a [illegible] semna un pericol. Tânăra fată normală are să prefere totdeauna măritișul, un măritiș pe gustul ei. Dar va fi ea pregătită pentru cămin? N'a [illegible]abandonat oare bunul obiceiu de a întreține o gospodărie, a conduce casă... lucruri privite ca prea secundare? Aceasta trebue evitat. Dar chiar viața de acum s'a însărcinat s'o evite fetelor de azi.

Criza de servitori a obligat femeia, să se ocupe mai mult de gospodăria sa, de micile lucruri așa de importante: de bucătărie, rufărie și de casă. De altfel, trebuesc tinute de rău mamele, care s'au făcut servitoarele ficelor lor, sub pretext că ele sunt studente, intelectuale... Este chiar de temut că tinerile fete, dorind să se instruiască prea mult, să nu piardă finețea, delicatețea și grația femenină, acest învelis de podoabă pe care nici o știință din lume nu-l poate înlocui. Să se păzească de aere băețești, de atitudini incorecte.

Să păstreze totdeauna în jurul respectul de sine, care tinde să se nimicească. Este în interesul lor.

Să nu credem că este ușor să readucem calmul într'o societate, turburate de un cataclism de 5 ani. Dar să nu ne oprim la aceste dificultăți. Gustul din ce în ce mai desvoltat al tinerilor fete, pentru profesiuni și cultura inteligenței, nu trebue nesocotit.

Asta a făcut pe fată să fie mai puțin frivolă, i-a deschis orizonturi noi și a făcut-o să-și găsească un punct de reazăm și adesea-ori siguranța.

Să ne păzim însă de a crede că femeia poate suplini bărbatul în toate treburile sale. In multe cazuri, însă ea ar putea s'o facă. Am văzut o tânără fată care conducea un atelier de legătorie și comandând la o duzină de lucrători, oferind pilda unui escedent patron, în acelaș timp amabil și autoritar.

Pe urmă, cine nu cunoaște la țară, o fermă condusă de femee și al cărei prim lucrător agricol e soțul său? Cu toate acestea, bărbatul păstrează o superioritate în domeniul intelectual, lucru foarte explicabil grație rezistenței sale fizice și a aptitudinei de a-și descărca prin gândire, vigoarea organismului său.

Astfel se explică, astfel este în natură. Natura a voit ca femeia să fie predispusă la maternitate. Ea a fixat-o prin invizibile legături, imposibil de distrus. Acolo este primejdia pentru femeia prea intelectuală, care s'ar putea urca, fără nici o compensație, pe înălțimi unde nu poate respira.

Femeile să nu uite nici odată în vasta lor cultură, de știința inimei, singura unde ele-și vor găsi echilibrul și fericirea.

Să păstreze gustul umilelor treburi casnice care totdeauna au făcut cinste femeei și i-au dat o tainică glorie. Dar instruite prea mult, tinerile fete pot fi mai greu măritate. „Poți avea surâsul Giocondei și nu te vei mărita! poți să ai numele lui Rockfeller și tot nu te vei mărita"! exclamă abatele Gond la Paris, înainte de războiu.

Mai întâi, fetele prea intelectuale întâlnesc reaua prejudecată masculină. Toți bărbații surâd când unul din ei spune: „J'aime mieux un cordon bleu qu'un bas bleu..."

Prejudecată care are loc la bază, vanitatea! Bărbatului îi place să fie admirat și îi este teamă că n'o să fie în destul la domiciliul său. Cu toate acestea, o femee instruită, de obicei are mai multă judecată; te poți înțelege cu ea. Ea nu-și perde timpul în zadar, are multă activitate.

Să se intereseze de casa sa, să-și întrebuințeze activitatea făcându-și căminul plăcut. Și toate prejudecățile cad...

Totuși, recunos că acest gust de independență al femeei, d'a se cultiva și a ocupa o profesiune în afară de casă, complică și mai mult, problema, atât de încurcată încă dinainte de război.

Eugenia Calsenescu

14 Iunie 1922

Informații

Autoritățile au fost înștiințate, ca fiind foarte probabilă sosirea prințului Carol în Iași pentru a lua parte la o ședință a Congresului societății Ocrotirea orfanilor de război.

Reprezentanții autorităților se întrunesc azi la Primărie pentru a întocmi programul de recepțiune.

Comitetul societății de sport, muzică și gimnastică, a luat măsuri pentru restaurarea cabanei de pe Ceahlău, care a suferit pe urma războiului.

In curând va avea loc inaugurarea cabanei restaurate.

Direcțiunea Liceului Național din Iași, face cunoscut elevilor, corespondenților, părinților, profesorilor și tuturor cori poartă interes de școală că serbarea de fine de an, cetirea promoțiilor și împărțirea premiilor pentru elevii meritoși va avea loc Duminică 25 Iunie orele 10 dimineață în sala de gimnastică a școalei.

Elevii se vor prezenta la repetițiile necesară de cor Vineri și Sâmbătă (23 și 24 Iunie) orele 4 după amiază.

Direcțiunea roagă pe toți părinții și corespondentii să aziale la această serbare de fine de an.

Direcția școalei profesionale-industriale „Tereza P. General Miclescu" din Iași, aduce la cunoștința părinților și tuturor persoanelor pe care le interesează mersul școalei, că cu ocazia încheierii anului școlar, va avea loc, expoziția lucrului de mână în zilele de Sâmbătă 24 și Duminecă 25 Iunie a. c., în orele de la 8—12 a. m. și 3—7 p. m.

Solemnitatea închiderii anului școlar cu împărțirea premiilor, Duminecă 25 Iunie ora 4 p. m.

Adunarea Comitetului școlar, va avea loc, Luni ora 5 p. m.

SPECTACOLE

— Grădina și Sala Cinema-SIDOLI.—Astăzi în matineuri și seara se reprezintă seria I și a 2 a la un loc din filmul MISTERUL RADIULUI — extraordivar romnn emerican senzațional în 5 serii—36 acte—după celebrul scriitor N. WILLIAMSON.

— Grădina și Sala Cinema ELISABETA.— Astăzi se reprezintă după cererea generală „GREȘALA UNEI FEMEI MARITATE. La faute d'Odette Marech I. Grandioasă dramă modernă în 6 acte, un lux și o montare suberbă. In rolul prim apare d ra EMMY LYNN, cea mai renumită artistă a Franței. Acest film a obținut cel mai mare succes în lumea întreagă.

Programul mai cuprinde Nunta Regală de la Belgrad 4 acte. Absolut același film care rulează acuma la Cinema Lux din București,

—în această chestie—tema omului de caverne.

Succesele ei, pe acest teren, sunt încă și mai mari. Și nu i vorba numai de succese negative. S. S. R. a avut un strălucitor succes pozitiv: „a intervenit la Consiliul de Miniștri pentru a se lua măsuri împotriva librarilor *minoritariști*". „Rezultatul a fost cel dorit".

Aceasta-i Societatea Scriitorilor Români.

Nu ne mirăm de faptele cavalerilor literilor noastre. Ne mirăm însă de tembelismul celor câțiva scriitori de talent din Societate, care—după ce n'au dat cerere de înscriere și n'au plătit cotizații, fiind excluși și reprimți în confraternitate pentru acte de trădare și de eroism—se trezesc astăzi printre acei care apără cenzura, care prigonesc arta și cartea în altă limbă, ciocnind paharul poate cu directorul Siguranței (dacă d. Romulus Voinescu este d. Romulus Voinescu).

Acești scriitori de talent ar avea dreptul să se supere. Ei doar nu-s copărtași la casa varieteurilor...

Recenzent

Grădina și sala Cinema MODERN Astazi în matineuri la 3 și 5 jum. și seara la 9 jum. Succes Enorm

Un formidabil succes! Montare fastuoasă! Toalete ultima creație. Maximum de eleganță posibilă posibilă

Cea mai briliantă operă a ecranului

Nemesis ȘI PITICUL CRIMINAL

Capo d'operă superbă cu montare extra-ordiaară după roman l apreciatului autor francez PAUL BOURGET membru al Academiei francese. NEMESIS un film superb și care s'a prezentat ireproșabil din toate punctele de vedere în marea sală Gaumont Palace 6 luni consecutiv, s'a distins printr'o actiune extrem de interesantă prin bogăția toaletelor (ultimele modele pariziene), In prima linie se distinge SOAVA GALONNE, cea mai frumoasă femee care a obținut premiul I la concursul de frumusețe din Paris. Nemesis va fi răsunetul acestui sezon cinematografic.

Film Sarpic.

Grădina și sala Cinema ELISABETA

Astăzi Mercuri 21 Iunie — DUPA CEREREA GENERALA

GREȘEALA UNEI FEMEI MARITATE

La Faute d'Odette Marechal grandioasă dramă în 6 acte cu un lux și montare superbe. In rolul prim apare d-ra **EMMY LYNN** cea mai renumită artistă dramatică a Franței. Acest film a obținut cel mai mare succes în lumea întreagă.

Programul mai cuprinde

Nunta Regală de la Belgrad

4 acte. Absolut același film care rulează acuma la Cinema Lux din București. Film luat oficial de Fundația culturală Principele Carol. Programul viitor: D ra GABRIELLE ROBINNE steaua comediei franceze frumoasa și celebra stea apare în **DESTINEE** Film francez, dramă în 6 acte. D-ra Robine reapare după o lipsă de 5 ani

ULTIME INFORMAȚIUNI

x **Iașul și moartea lui Take Ionescu.** — *Vestea despre moartea lui Take Ionescu, s'a cunoscut aseară în localitate, în primul rând prin o telegramă particulară Știrea a produs o adâncă impresie.*

In rândurile partidului democrat vestea a produs o adevărată consternare, venită după știrile că Take Ionescu ar fi fost scăpat de ori ce primejdie.

Clubul democrat a fost azi îmbrăcat în doliu, iar „Evenimentul" va apare deasemenea în doliu.

Membrii clubului democrat se vor întruni pentru a alege delegația care se reprezinte clubul la funeraliile marelui dispărut.

x **Congresul Societății „Ocrotirea Orfanilor din Războiu".** — Se știe, că printre oaspeții, cari vor sosi în localitate pentru a participa la congresul general al societății „Ocrotirea Orfanilor din Războiu", se găsesc și un mare număr de preoți, membri în diferite comitete.

In vederea aceasta, preoții ieșeni, într'o consfătuire intimă, au convenit ca ei să găzduiască pe preoții-congresiști.

Dispozițiile în această privință au și fost luate.

*

Tot în vederea congresului, sosește în localitate și S. Episcopul Ivan din Cluj.

Inaltul Prelat se va bucura în localitate de o primire cu deosebire cordială.

Programul recepțiunei va fi întocmit de I. P. S. S. Mitropolitul Pimen, care se'napoiază mâine în localitate.

Episcopul de Cluj va fi găzduit la palatul mitropolitan.

*

Ieșenii se pregătesc să facă o primire excepțională congresiștilor, căci fie care ieșan își amintește că acea tă mare instituțiune a luat ființă în Iași, în clipele cele mai grele ale Iașului.

Orașul va fi trei zile în serbătoare.

x Iată cursul schimbul pe ziua de astăzi:

Francul francez, lei 13,64; lira engleză 694,50; lira italiană 7,74; coroana cehoslovacă 3,04; dolarul 157,50; marca germană bani 49,50; coroana austriacă bani 1,12.

⁂ D. Toma, președintele comisiei interimare, s'a întors azi în localitate.

D sa a convocat pentru ora 12 la o consfătuire pe reprezentanții tuturor instituțiilor din localitate, în vederea elaborării programului primirii și serbărilor ce se vor da în onoarea Principilor moștenitori ce sosesc în localitate Duminică dimineața, cu un tren special, pentru a lua parte la congresul general al societății Ocrotirea orfanilor de războiu.

Cu ocazia acestui congres, comuna va oferi un banchet, la care vor fi învitate peste 500 persoane.

Banchetul se va da la Copou, sub cerul liber.

Se fac de pe acum pregătiri în vederea lui.

Vor fi în primul rând invitați foștii miniștrii, deputați senatori, epitropi ai casei „S-tu Spiridon", prefecți de județ și poliție, președinți de tribunal precum și reprezentați ai regiei, regionalei c. f. r. și celorlalte instituții ieșene.

Pentru caz de ploaie se vor ridica și corturi în care publicul să se poată adăposti.

x **Azi a fost adusă în localitate o mare cantitate de pește, din cota dată de stat.**

Vânzarea peștelui se face în piețe, sub controlul administrației comunale.

❑ *Pelerinajul din Bucovina.* — Ateneul Popular-Tătărași organizează, cu concursul Ligei Culturale-Secția Iași, al treilea pelerinagiu în Bucovina, în zilele de 14, 15 și 16 Iulie a. c. In acest scop mintsterul Comunicațiilor a acordat o reducere de 75 la sută. In afară de mănăstirea Putnei, cortegiul pelerinilor va vizita Suceava și Cernăuți. In ambele orașe bucovinene va avea loc câte o frumoasă serbare națională. Costul drumului dus și întors cu reducerea acordată, va fi de 60 lei de persoană.

O delegație a Ateneului va pleca zilele acesta în Bucovina pentru a lua înțelege cu autoritățile respective cu privire la cartiruirea și masa pelerinilor. Dat fiind scopul pelerinagiului, frumusețea și însemnătatea locurilor ce vor fi vizitate, ca și eftinătatea drumului, se prevede că vor participa un mare număr de ieșeni.

Inscrierile și reținerile de locuri se pot face din timp, la cancelaria Ateneului și librăria I. V. Ionescu, Strada Lăpușneanu.

x In astă seară are loc în localul Camerei de Comerț, o întrunire a funcționarilor comerciali, în vederea închiderei prăvăliilor, în timpul vacanței.

x Ateneul Popular Tătărași organizează pentru Sâmbătă 1 Iulie, o frumasă serbare câmpenească în grădina Copou, în beneficiul a estei așezământ de cultură populară.

❑ *Absolventele școalei „Reuniunea.* — La școala profesională a societății „Reuniunea Femeilor Române" s'au acordat diplome de absolvente la elevele din secțiile următoare:

La lengerie au obținut elevele: Antoniu Eugenia, Cimnicing Margareta, Dimitriu Ioana, Dima Safta, Gheorghiu alisa, Handoca Emilia, Muscan Veronica, Manolia Elena, Pavloff Lucreția, Pandele Elena.

La croitorie elevele: Calus Hortansa, Cristofor Elena, Dreptul Elisabeta, Dron Natalia, Grigoriu Constanța, Hagiu Ioana, Mihailescu Leonora, Mihailescu Florica, Muscan Cristina, Popovici Elena, Scripcaru Anastasia, Vasilichian Virginia și Zaharia Aurora.

❑ Luni dimineață sosesc în localitate 40 medici, din diferite părți ale țărei, și care vor participa la congresul general al „Asociației generale a medicilor", ce se ține la Chișinău în zilele de 27, 28 și 29 Iunie.

Oaspeții vor petrece o zi în Iași, iar cu trenul de noapte vor pleca la Chișinău.

❑ Cu prilejul încheierei anului școlar, o agapă a avut loc eri la liceul particular Mihai Cogălniceanu, la care au fost invitați un mare număr de profesori din școalele statului.

❑ Prefectura de poliție, încunoștiințează pe toți acei, care au servitoare, că sunt obligați a se prezenta la biroul de servitori, din strada Procopie, pentru a scoate manuale pentru servitoarele lor, sau a supune vizării manualelor vechi.

Contravenienții vor fi dați judecății.

❑ D. Vasilin-Voina, ajutor de primar și d. dr. Tănăsescu medic șef al orașului, au făcut azi dimineață o razie sanitară, în diferite părți ale orașului.

❑ Duminecă se va întruni comitetul sindicatelor comerciale și industriale, pentru ca să încheie gestiunea și a preda noului comitet în urma fuziunei cu sfatul negustoresc.

Casă se caută pentru imediată cumpărare.

Intermediari excluși.

Adresa la: Maior G. Ignătescu, corp. IV armată,

CASA DE CONFECȚIUNI

Saly Porjes

a adus din străinătate:

Mantouri, Cape, Rochii, Costume, Voile de nuntă de Bruxelles.

JERSEY-uri

NOUTAȚI

Serviciul Telegrafic și Telefonic

AL ZIARULUI „OPINIA"

Moartea lui Take Ionescu

Cum s'a anunțat știrea.--Cauza morței. Impresia produsă

BUCUREȘTI. — Știrea morței lui Take Ionescu a fost comunicată aseară printr'o telegramă a Agenției Italiene. Știrea a căzut ca un trăsnet, întrucât ultimile vești sosite din Italia vorbeau despre situația bună a sănătății șefului partidului democrat.

Cel dintâi a sosit telegrama la ministerul de externe. D. Duca s'a pus imediat în contact cu d. dr. Toma Ionescu, comunicându-i trista veste.

Puțin după aceia, a sosit o telegramă a d lui Lahovary, ministrul României la Roma, care confirma tristul eveniment.

Take Ionescu a murit eri dimineață la ora 10, la Vila Toscana, în urma unui atac fulgerător de anghină pectorală.

*

Printr'o curioasă coincidență, d. dr. Toma Ionescu, fratele defunctului, primise eri un raport al medicilor curanți în care se spunea că starea bolnavului este satisfăcătoare și că nu mai e nevoe de nici o intervenție chirurgicală.

Și d. Căpităneanu primise scrisori în care se vorbea de starea bună a d lui Take Ionescu.

Dar moartea și-a bătut joc de prevederile omenești.

*

La locuința din Capitală a defunctului a fost aseară, un neîntrerupt pelerinaj. Toți miniștrii plenipotențiari, membrii guvernului și personalități distinse din lumea politică s'au prezintat și au semnat în registru.

*

Știrea comunicată Regelui

Știrea morței lui Take Ionescu a fost imediat comunicată Regelui. Suveranul a fost profund afectat.

Funerarii naționale

Guvernul va lua astăzi măsuri cu privire la funerariile defunctului. Corpul va fi adus în Capitală unde se vor face funerarii naționale.

Convocarea clubului democrat

Numeroși membri ai partidului democrat s'au adunat aseară la club, fiind cuprinși de o mare consternare.

D. Stelian Popescu, fost ministru, a convocat comitetul executiv al partidului democrat, pentru astă seară la ora 7, în localul clubului din Calea Victoriei.

In jurul programului țărănist

— Chestia luptei de clasă —

București. — Ziarul „Adevărul" a anunțat ieri că partidul țărănist își va revizui programul, renunțând în primul loc la principiul luptei de clasă.

Dr. Lupu a dat imediat o dezmințire în următorul sens:

„Adevărul" a fost victima unei erori. Enunțările doctrinare ale programului țărănist sânt însăși esența și rostul de viață al partidului.

Partidul țărănist și țărănimea nu urmăresc lupta de clasă, ci se află în angrenajul ei, ca o urmare a raporturilor social-economice. Programul nostru constată științificește lupta de clasă, luptă care va dispărea prin victoria celor ce muncesc. Această dispariție este urmărită de partidul țărănist și de țărănime.

De la Bursă

București. — Aseară, comitetul Bursei a fixat un termen de 7 zile, cu începere de ieri, înlăuntrul căruia agenții de schimb sunt obligați a lichida toate operațiunele dintre dânșii.

Poincaré-Loyd George

București.- D. Poincaré s'a reîntors la Paris, în urma întrevederilor la Londra cu d. Loyd George.

Primul ministru francez a declarat că nu sunt deosebiri esențiale între politicile celor două state.

D. Poincaré credo că la sfârșitul lui Iulie va pleca din nou la Londra, după ce comisia financiară își va depune raportul.

Marele incendiu de lângă București

Distrugerea unei mori

București — Aseară la ora 8 un puternic incendiu a izbucnit la moara din Bobo3, lângă București.

Nefiind la îndemână mijloace telefonice pentru înștiințarea rapidă a pompierilor, și bătând un vânt puternic, flacările au cuprins repede întreaga clădire, distrugând-o complect, împreună cu câteva magazii de cereale.

Se crede că incendiul a provenit dintr'un scurt circuit electric. Pagubele întrec suma de 4 milioane lei.

Moara era asigurată la două societăți de asigurare.

Contractu cu Elveția

București. — Astăzi dimineața a sosist în Capitala reprezintantul guvernului elvețian, pentru a trata asupra exportului de grâu și făină pentru Elveția.

Stines și petrolul

— Noui zăcăminte în Ukraina

București. — Se afirmă că prezența marelui financiar german Hugo Stines, la Haga, este în legătură cu o mare afacere de petrol.

Se zice că în Ukraina s'au descoperit noui zăcăminte de petrol, pentru exploatarea cărora Stines tratează cu intensitate.

Consolidarea

București. — **Opoziția duce o luptă îndârjită contra operațiunilor d lui Vintilă Brătianu privitor la consolidarea bonurilor de tezaur și consideră operațiunele ca o afacere liberală.**

S'a bănuit din capul locului că este un mister în dobânda de 4 la sută la care s'a învoit d. Vintilă Brătianu, pentru titlurile convertite. Și în adevăr s'a aflat apoi despre cursul de emisiune e norm de scăzut.

Cât privește dobânda de 4 la sută, e vorba de 4 șilingi, care după diferența de curs valurează 108 lei—o sumă destul de respectabilă

Epitropia Spitalului Israelit din Iași

Convocare

In conformitate cu art. 21 din statute Domnii membri donatori și cotizanți ai spitalului sunt rugați a lua parte la

Adunarea Generală Ordinară

care va avea loc:

Duminică 25 Iunie

orele 3 p. m. în localul școlei „Cultura" din str. Mărzescu 26.

La ordinea zilei este:

1) Darea de seamă a gestiunei anului financiar 1921-1922.

3) Aprobarea bilanțului și descărcarea epitropiei.

3) Votarea budgetului pe anul financiar 1922—23.

4) Modificarea unor articole din statute.

5) Alegerea de epitropi pe un nou period de 3 ani. In acest scop se amintește că conform art. 26 din statute, 10 membri cu drept de vot au dreptul de a forma o listă de 17 candidați pe care urmează a o prezenta epitropiei tipărită într'un număr de 1000 exemplare, cel puțin cu 3 zile înaintea datei fixată pentru alegere.

Președinte *Moritz Wachtel*

Secretar Leon Biber

Paturi

de fier, cu scharniere, pentru școli sau orfelinate, se găsesc de vânzare cu prețuri reduse la firma:

„METALLUM"

Subinschi & Viesenfeld

Str. Anastase Panu No. 46 Iași

ECOURI

— D nii *N. Ionescu* și *Gr. Roiu*, institutori, continuă a face înscrierile pentru examenele de admitere în cursul secundar (internate și externate). Doritorii se pot adresa la cancelaria școalei p imare M. Cogălniceanu din str. Lascar Catargiu 33.

— Deliciosul oțet de vin natural se vinde cu 6 lei litrul la Magazinul de coloniale și delicatese și băuturi spirtoase Solomon Blumer Iasi, str. I. C. Brătianu 172, (lângă Hotel Binder).

— Se aduce la cunoștință onor public, că ceasornicăria Frații Tischler, Iași str. Ștefan cel Mare 33, CUMPARA briliante și obiecte de ocazie, de aur, argint și platină, oferind prețurile cele mai mari.

— Bodega „Dealul Pancioiu-Solomon Blumer--Iași str. C. Brătianu 172 (lângă Hotel Binder) vinde pentru acasă cu prețurile cele mai reduse vinuri din cele mai renumite podgorii din țară. Vizitați spre a vă convinge. Se trimete și la domiciliu.

— *Pantofi albi* de olandă toate numerile, cu șnur și bareță, Lei 100 perechea, la Magazinul «Noutăților, str. Alecsandri 11 vis-a-vis de Primărie.

DOCTORUL

Jacques Goldner

fost Asistent Universitar

— BOLI DE COPII —

Cons. 2—4

Str Mărzescu 17

DOCTORUL

H. Wechsler

Boli interne, venerice, sifilis

Cons. 8—10 a. m. și 1—4 p. m

— Str. Armeană 4 —

(colț cu str. Casa Vodă)

Vatra Dornei

Bucovina

Dr. Iosef Drukmann

Medic autorizat al băilor

Boli interne și Mamoș

—Consultația Vila Mohr—

9—12 și 3—5

Briliante

Perle, Smaragde,

Bijuterii și metale prețioase

cu prețuri mari

cumpără SUSSMANN

Iași, Str. Ștefan cel Mare 29

(deasupra Magazinului „La Romașcanul"

ORELE 2—6 p. m.

LA MAGAZINUL

„CARMEN"

Str Cuza Vodă 71, vis-a vis de Banca Moldova,

S'a pus în vânzare cu PREȚURI REDUSE, următoarele articole de galanterie ca:

Mantale de cauciuc dela lei 450 în sus, Pălării Englezești și italienești dela 90 lei în sus, Cămăși Zefir color. și albe de la 95 lei în sus, Cravate croșetate de mătasă de la 20 lei în sus, Mănuși bărbătești și dame de la 22 lei în sus precum și un bogat asortiment de Ciorapi, gulere, manșete, papilloane, batiste, bretele, jartiere, Port-visite și cordoane de piele, batonerii de tot felul. Incercați spre convingere căci deviza magazinului no tru este:

A VINDE MULT ȘI EFTIN

N. B. Se primesc orice fel de comenzi de lengerie bărbătească.

Becuri electrice

— toate voltajele —

cele mai solide, cele mai bune fabricate Osram, Tungsram, Philips, Westinghous Wertax, etc. găsiți cu prețul fabricei la depozitul general

Zaharia Weiss

Piața Unirei, Iași.

„OPINIA“ IN TARA

BURDUJENI

Serbarea școlară dela orf linatul c. f. r. „Regina Maria“.—Am avut prilejul să asistăm la serbarea școlară de fine de an dată de orfelinatul c. f. r. „Regina Maria“ din gara Burdujeni.

Serbarea a avut loc Duminecă 18 ort. în sala cea mare a stației.

Mărturisim dela început că atât organizarea cât și reușita acestei serbări merită toată lauda.

Au luat parte, în afară de toți funcționarii gării și de un numeros public din oraș, și domnii: dr. Titi Petrescu subdirectorul Casei Muncii c. f. r. Sontaru directorul Regionalei II Iași, Tarnowitzki directorul Reg 8-a Cernăuți, dr. Al. Manolescu, dr. D. Manoliu.

Se bate începe fix la ora 4 p. m. cu „Traiască Regele“, cântat de eleve, după care d. Sontaru într'o admirabilă cuvântare arată importanța acestei instituții, mulțumind atât reprezentantului Casei Muncii cât și dnei directoare pentru interesul și munca ce-o depun în favoarea orfelinatului.

După d-sa ia cuvântul d-na Sigmireanu directoara orfelinatului, care arată greaua misiune ce și-a luat cu conducerea orfelinatului. Se simte însă mulțumită sufletește față de roadele culese în urma muncii depuse atât de d-sa cât și de întregul personal al instituției.

Mulțumește reprezentantului Casei Muncii pentru sprijinul necondiționat ce-l acordă orfelinatului, precum și corpului didactic al acestei instituții pentru interesul ce-l depune în buna educare a micilor orfani.

Termină urând ani mulți M. S. Regina Maria augusta ocrotitoare a acestor instituții.

Corul intonează „Mulți ani trăiască“,

Eleva Em. Cordonescu declamă cu mult talent poezia „Pe câmpul Galiției“.

D. dr. Petrescu în numele Direcțiunei c. f. r. și a Casei Muncii mulțumește conducătoarelor orfelinatului pentru interesul și munca ce-o depun în folosul prosperării acestei instituții, atât de necesară educării micilor orfani.

Mulțumește deasemenea publicului venit în număr mare să asiste la această festivitate.

D-ra Popovici diriginta școalei primare a orfelinatului, dă citire listei elevelor promovate anul acesta, cărora le împarte premiii.

Urmează reprezentarea de către eleve a piesei în 5 acte „Fetița pocăită“, cu un deosebit succes.

Merită de relevat frumoasele dansuri naționale executate de eleve sub conducerea d-rei Niculescu, precum și corul condus cu mult tact de domnișoara Davidescu.

S'au produs deasemenea cu diferite jocuri, dialoguri, poezii și micii orfani de la grădina de copii a orfelinatului sub conducerea d-rei Iordăchescu.

Splendida reușită a acestei serbări se datorește în mare parte d-nei Sigmireanu directoară, d-nei Riekman subdirectoară precum și corpului didactic al orfelinatului cărora le trimitem felicitările noastre.

Spectator

HARLAU

Serbare școlară. — Școala Normală „Principele Mircea“ Bădeni Jud. Iași, cdată cu închiderea anului școlar, a organizat o frumoasă serbare.

Serbarea admirabil pregătită datorită străduinței corpului profesoral în frunte cu mult apreciatul D. I. Onu Directorul școalei, a putut face dovadă de cât și cum se muncește la această școală care a avut de îndurat destule neajunsuri din cauza localului care deabia acum în vara asta este vorba să se isprăvească a se clădi Serbarea a fost deschisă printr'o frumoasă cuvântare a D-lui I. Onu Directorul școalei. S'au jucat două piese de teatru „Vânătorul Codrilor“ și „Nici nu știi de cine ai nevoe“ de elevii școalei de aplicați de pe lângă acea școală. Au fost coruri și recitări. S'au jucat dansuri naționale ca: „Banul Mărăcine“ „Oteleșanca“ „Brâul cu figuri“ executate cu un deosebit talent și care au fost acompaniate de orchestra școalei,. Serbarea a fost încheiată de Dl. I. Onu care a mulțumit publicului că a luat parte în număr așa de mare. Asistența a plecat cu cele mai frumoase impresii de la această înălțătoare serbare.

B.

VASLUI

Școlare.— Școala profesională de sub admirabila conducere a distinsei profesoare D-na Clemansa Balassan, a dat în ziua de 16 c, o frumoasă serbare de fine de an. Rar serbare atât de bine reușită

Au asistat pe lângă un distins public și reprezentanții autorității.

D-șoara Delciu profesoară, a ținut o admirabilă cuvântare înzistând asupra importanței școalei profesionale. Aduce elogii tuturor acelora care se interesează de ea. Frumoasa și documentata cuvântare a fost aplaudată frenetic. Corul sub priceputa conducere a d-lui profesor Vasiliu, a executat diferite cântece reușite. Câteva dansuri naționaje au fost executate cu multă grație și armonie, elevele fiind instruite cu mult talent de d-na Vinograschi.

Declamații frumoase, alese cu mult gust și spuse cu duioșie, au plăcut și au fost aplaudate călduros.

S'a făcut împărțirea premiilor, după ce mai întâiu D-na directoare Bălassan a citit situația elevelor.

D sa a mulțumit d-lui Th. Mandrea președ. comit, pentru devotamentul și grija ce poartă școalei. D-l Mandra distribuește premiile cari constă în coroane. cărți și requizite școlare și diferite lucrari de mână.

D-l Th. Mandrea ține o frumoasă cuvântare, mulțumind întregului corp didactic cât și d-nei Bălassan pentru felul devotat în care lucrează pentru folosul școalei.

Publicul a vizitat apoi atelierile de lingerie și broderie, conduse de d-na Elena Corciovescu, distinsă profesoară de lucru, care a dat dovadă de mult gust artistic fiind călduros felicitată. Au contribuit la activitatea școalei D na Florian, D șoarele Macarovici, Cracolescu și Leon. O admirabilă impresie a făcut cele câteva tablouri de desemn și pictură. D-șoara Elena Nicolau profesoară de desemn, a fost felicitată. În general serbarea s'a prezentat admirabil și felicităm corpul didactic în frunte cu distinsa directoare d-nă Clemanssa Balassan, pentru munca devotată depusă în folosul școlii profesionale.

Nihoc

BOTOȘANI

Cercul Medico-farmaceutic.—O mare întrunire a medicilor și farmaciștilor a avut loc, pentînființarea „Cercului Medico-farmaceutic“.

Scopul cercului este strângerea relațiunilor colegiale și amicale dintre membrii și protejarea intereselor profesionale.

Comitetul ales a proclamat în unanimitate de voturi ca președinte pe d. Dr. Neculai Șmelț unul din cei mai distinși medici ai orașului nostru.

Restul comitetului se compune din d-nii dr. Gh. Apostoleanu vice-președinte, P. Demetrescu-farmacist casier, iar ca membrii d-șoara dr. Aura Liber, dr. I. Goldhamer, dr. Vasiliu, și farmacistul Al. Mihălțeanu.

Teatrale.—Se anunță sosirea în orașul nostru a celebrei trupa izraelite de sub conducerea maeștrilor M. Fischon și frații Sobelman, având ca actor pe d. P. Izbeschi, pentru a da pe scena teatrului „Eminescu“ pentru a da numai 3 reprezentații în serile de 28, 29 și 30 Iunie:

Trupa fiind bine cunoscută în țară se prevede aci un strălucit succes.

L. Adler.

Specialist

în reparațiuni de mașini de cusut, gramofoane, mașini de scris, etc.

Chemat, viu la domiciliu.

Doritorii se vor adresa d-lui

MAX REINHORN

Iași, Bulev. Brătianu 22

BYRON STEAMSHIP COMPANY Ltd. LONDON

M. Embiricos & Co.

București, — Str. Paris No. 1

Linie regulată și rapidă bilunară

Constanța direct New-York

Transatlanticele de lux pleacă precis

„CONSTANTINOPOLE“ pleacă la 1 Iulie

„REGALI HELLAS“ pleacă la 18 Iulie

„KING ALEXANDER“ pleacă la 4 August

„THEMISTOCLES“ pleacă la 16 August

din portul

Constanța direct New-York

Vapoarele transatlantice sunt acomodate cu tot confortul modern având cabine pentru toate clasele. Se primesc tot timpul înscrieri și rezervări de cabine precum și mărfuri pentru New-York cu escale la Cospoli și Pireu.

Pentru orice informațiuni detailate și formalități de îndeplinit pentru înscrierea și primirea singurei vize americane, vă rugăm a vă adresa cu toată încrederea unui serviciu conștiincios la adresa biroului nostru central.

M. EMBIRICOS et Co.

București — Str. Paris No. 1 — Telefon 36 | 89

Sucursale: Constanța—Str Lascăr Catargiu 28 Galați str. Speranței 28, Brăila Str. Belvedere 1

Fabrica de articole de țesătorie și tricotage Societate c. g. I.

„TEXTA“

CERNAUȚI, Str. Keller 4

Jachete de damă, articole pentru sport, cravate, garnituri pentru copii, svetere, moletiere de lână, șaluri, bonete, CONFECȚIONATE din LANA, BUMBAC ȘI MATASE. — Reprezentant general:

H. RABINOVICI, Iași Str. Ornescu 2

Băile Bălțătești

jud. Neamț

La 1 Iunie s'a redeschis cea mai veche stațiune din țară, renumită prin eficacitatea ei terapeutică pentru Reumatism, Gută, Boli de Femei, Boli de Piele precum și Anemia, Limfatism.

Stațiunea este complect renovată având pe lângă Băile Minerale și instalațiune de Hidroterapie, Electroterapie, Inhalație, Pulverizație, etc.

Hoteluri și vile complect renovate cu o vilă mare nou clădită amenajate cu tot confortul modern

Restaurant de primul rang cu bucătărie aleasă pusă sub o conducere nouă și cu prețuri moderate.

Medicii stațiunei sunt d-nii dr. Silberstein, internist, medic de spital și dl. Dr. Solomovici, medic de nas, gât și urechi.

Toată stațiunea are lumină electrică, poștă, farmacie, tot timpul sezonului; tot felul de distracții, Popici, Cazino, Baluri, Cinematograf, etc.

O orchestră condusă de maestrul Vrăbiescu, absolvent do conservator.

Camera de la 700 lei in sus

Pentru orice informațiuni și rețineri de odăi se va adresa Administrația Băilor Bălțătești.

Sare de băi de Bălțătești la drogheria Ornstein et Biber

IDEAL

Noua Fabrică de **Bolangerie** și spălătorie chimică sistematică, CU ABURI

OSIAS LUSTGARTEN

Centrala: Str. Pantelimon 42

Sucursale: Str. Gh. Mârzescu 30 și str. Cuza-Vodă No. 63 la Bazarul American

primește pentru curățat și vopsit orice fel de haine bărbătești și de damă, precum și orice fel de stofe de mătasă, lână și bumbac, de la comercianți, deasemenea: ciorapi, marchizeturi, jorsey de matasă și de lână, crêpe de chinuri, voi-georgette, etc., în toate culorile moderne.

Rog clientela a încerca și o asigur că va fi pe deplin mulțumită.

Atențiune: **Prompt și prețuri modeste.**

AVIZ *Aduc la cunoștința generală precum și a vechei mele clientele că am redeschis renumitul meu*

Atelier de Croitorie

unde se efectuiază cele mai moderne haine bărbătești. Deasemenea am în depozit materialele necesare precum și cele mai fine FURNITURI

Rog a mă vizita spre convingere.

Atelierul în casa proprie strada Petru Rareș No. 9 bis (*alături de localul* „LA TERASA“)

S. WACHMANN

Cereți pretutindeni

MIȚULIN

cea mai bună pasta de curățit ghetele albe și colorate, de pânză, antilopă, etc.

Se află de vânzare la drogherii și magazine de manufactură. Dep. general Farmacia Dr. KONYA. Iași

Incălțăminte solidă

pentru bărbați, dame și copii, de lac, olandă, glacé, box, sevro, atât negre cât și colorate, ultimele modele, au sosit pentru sezonul de vară la magazinul

La Marca Română

M. A. GRINBERG

STR. GH. MARZESCU 20

vis-a-vis de Teatrul Național

Se vinde mai eftin ca ori-unde

Important pentru populație!

Depozitul de zahăr din Ripiceni

I. PINCU, Str. Anastasie Panu 6

vinde cu

16 LEI

Kilogramul de ZAHAR

„ALBINA“

Noua fabrică sistematică pentru săpunuri de toaletă și pungi de hârtie

Marfă de calitate superioară

Servim prompt la domiciliu și in provincie.

PREȚURI DE RECLAMA.

Desfidem orice concurență.

Iași, 73 bis, Str. Păcurar

„OPINIA“

se găsește, zilnic, de vânzare la

REGIA SAVA

str. Anastasie Panu

(lângă Dr gheria Rosenștein)

precum și la

HAIM BERCOVICI

magazin de mărunțișuri

str. Palat 10

Coase Redtenbacher

— Calitate superioară —

Ciocane, bătci și greifi pentru case se vând en gros și en detail a Cooperativa Podgorenilor din Moldova Str. Ștefan cel Mare No. 38 (în curte)

Cea mai bună apă MINERALĂ PURGATIVĂ este acea de la

BREAZU

IAȘI

AUTORISATĂ DE STAT.

Premiată cu medalie de aur la Exp. din București 1894

Recomandată cu preferință de D-nii Medici

Efect prompt și sigur

dosa mică, gust plăcut

Cereți dar numai

APA MINERALA DE BREAZU

Care se găsește la toți vânzatorii de ape minerale din țară.

Depositul general: Fratii Dr. Konya Iași

PRIMUL

Depozit de CHERESTEA

MOLDOVA FORESTIERA

Iași, Strada Uzinei No. 11 și 11 bis

E BINE ASORTAT vinde cu prețuri și REZONABILE

ANUL al XVIII-lea No. 4523

1 LEU NUMĂRUL

DUMINICA 25 IUNIE 1922

ABO[illegible]ENTE :
UN AN [illegible] LEI 200
ŞASE L[illegible] „ 100
TREI [illegible] „ 50
[illegible]CU 17 —

OPINIA

ZIAR POLITIC COTIDIAN

ANUNCIURI
Se primesc la toate
Agenţiile de Publicitate
şi LA
ADMINISTRAŢIA ZIARULUI
— IAŞI, — STR. MĂRZESCU 17 —
UN NUMĂR VECHI 3 LEI

Biblioteca Universitatii Iaşi

O PIERDERE IREPARABILA

Take Ionescu

Cei care au cunoscut de aproape activitatea publică a lui Take Ionescu se cutremură când se gândesc la golul, pe care-l lasă în viaţa României Mari, acest gigantice, care timp de mai bine de 40 de ani, a umplut cu vrednicie viaţa acestei ţări şi dispare în plină maturitate şi activitate productivă, într'un moment, când ţara este mai săracă, ca ori când în oameni.

Take Ionescu şi-a început viaţa lui publică acum 42 de ani, ocupând din primul moment un loc de frunte, nu numai în generaţia lui, dar şi faţă de generaţia care l'a precedat, (care şi dânsa fusese extraordinar de valoroasă, şi a rămas la vârful piramidei şi în vremea a trei generaţii care s'au ridicat după generaţia lui, pentru a ajunge printre indispensabilii vieţei noastre pentru a dispărea în momencând făcea parte din mănunchiul celor cinci-şase oameni absolut hotărâtori pentru îndrumarea neamnlui şi ţărei, într'un moment când greutăţile, ce ne sunt impuse de împrejurări, sunt mai mari de cât oricând.

Take Ionescu n'a fost numai un mare om politic, ci şi o mare valoare a civilizaţiei, prin cultura lui din cele mai vaste pentru generaţiunea tânără a veacului 1880, prin simţul său de om civilizat în toată puterea cuvântului pentru ţara noastră, în acel timp

Cu talentul, cu cultura, cu temperamentul său extraordinar de viu şi activ, cu frumosul dar al cuvântului la bară şi la tribună, cu virtuositatea sa în arta de a mări condeiul, Take Ionescu timp de 42 de ani a fost podoabă intelectualităţii ţării noastre, apreciat ca un mare intelectual, în toate cercurile intelectualilor Europeni. Cu toate aceste însuşiri, Take Ionescu n'a fost chemat în sânul academiei, pentrucă n'a voit Mitiţă Sturza, care considera pe Take Ionescu un om politic primejdios, şi nici n'a putut onora cu talentul şi cultura lui vre'o catedră universitară, pentrucă Spiru Haret considera pe Take Ionescu, care-şi permisese la vrâsta de 30 ani, să fie organizatorul fundamental al învăţământului nostru de toate gradele şi unicul organizator al clerului ca organ de stat, ca un om funest.

Monstruoasa nedreptate a lui Mitiţa Sturda şi Spiru Haret, au creat detractori chiar ai activităţii ulterioare a lui Take Ionescu în plină activitate, tratându l de om periculos, sau om de prisos, pe dânsul, Take Ionescu, care în munca sa nimitoare, nu numai pentru un om din orient, şi din sentimentul de peste o cean—căci lucra secundă cu secundă, de la 7 dimineaţa până la 1 după miezul nopţii—se gândea numai la interesele mari ale ţării, la durerile tuturora fără cea mai mică preocupare de interese materiale.

Cei ce l-au cunoscut de aproape pe Take Ionescu, nu ştiau nici odată ce era mai de admirat în acest fenomen al societăţii noastre : inteligenţa, cultura, talentul sau puterea de muncă şi desinteresarea omului.

INSEMNARI

POLITICIANUL REVOLUŢIONAR

Relevând conflictul dintre guvern şi partidul naţional, pe chestia Băncei Agrare din Cluj şi finanţărei exproprierei în Ardeal, un confrate observă cu foarte multă dreptate că ardelenii se supără până la ameninţarea cu revoluţie, pe o chestie de interese băneşti, atunci când atâtea mizerii publice i au lăsat în indiferenţă.

Ni este foarte simpatică lupta ardelenilor contra oligarhiei liberale. Şi mai puţin însă ne năpădeşte un val de tristeţă în faţa platitudinelor morale şi a slăbiciunelor omeneşti.

Oligarhia militaro brătienistă a bătut cu vergi omenia acestei ţări, a insultat, a jăfuit şi a asasinat. Legile au fost luate în râs şi muncitorii au fost împuşcaţi ; ideia de justiţie a fost compromisă, libertăţile publice furate, votul universal necinstit. Mai cu seamă în Ardeal s'au făcut alegeri prin violenţă şi fraudă.

In faţa călcărilor constituţionale de către guvern, nu există de cât leacul revoltei cetăţeneşti. Şi totuşi, ardelenii s'au mulţumit cu puţină zarvă prin presă şi un protest telegrafic la Rege.

Acum când liberalii fac o simplă operaţie de cămătari şi lovesc într'o bancă concurentă, partidul naţional sare ca un singur om, invocă revoluţia, trimite soli la Rege, ameninţă cu confiscarea averei statului etc.

Aşa făcură şi liberalii acu vre-o 10 ani, când au trecut în stradă ameninţând cu revoluţia, pentrucă P. P. Carp le ameninţase ghişeftul cu S. T. B.

Numai aşa se revoltă politicianul român : când îl atingi la pungă şi la ghişefturile particulare. Incolo, pentru dânsul aproape nu există chestiile de legalitate, de libertate, de conştiinţă civică şi demnitate omenească.

Şi de aceia nu ne mai ridicăm din mocirlă !

RENOVATUS

Sistem anarhic

Lupta dintre partidul naţional şi partidul liberal a trecut de faza vorbelor şi a intrat în faza faptelor.

Cu prilejul sesiunei extraordinare a parlamentului, partidul naţional împreună cu celelalte partide de opoziţie, au reamintit că nu vor recunoaşte legalitatea actelor acestui parlament. Guvernul liberal a recurs imediat la presiuni, trecând proectul prin care se anulează privilegiul Bănce Agrare din Cluj Atunci partidul naţional a ţinut să precizeze că nu va recunoaşe-nici valabilitatea aranjamentelor financiare ale d-lui Vintilă Brătianu cu străinătatea.

Poate că liberalii, pregătind lovitura contra Băncei Agrare au urmărit şi urmăresc să deschidă drumul tranzacţiilor şi să silească pe ardeleni a recunoaşte actualul parlament şi implicit, conversiunea bonurilor de tezaur. Insă ziarul „Steagul“ — care pare în măsură a cunoaşte intenţiile opoziţiei — afirmă că ardelenii nu vor ceda nimic de partea lor.

Ţinem să subliniem primejdia pe care o constituie sistemul ca guvernele să anuleze actele de guvernământ ale predecesorului. De acelaş spirit periculos sânt animaţi şi liberalii şi opoziţia ţărănisto-ardeleană. Prin aceasta, se pierde continuitatea de guvernare şi siguranţă vieţei de stat, pregătindu se dezlănţuirea celei mai depline anarhii.

ACTUALITĂŢI DIN AFARĂ

—o—

Preţuri la restaurante ruseşti. — *Rubla e atât de depreciată încât unitatea de monedă în Rusia este socotită astăzi milionul de ruble.*

Pe lista de mâncare de la marele restaurant „Empire“ din Moscova se pot ceti următoarele preţuri fantastice :

Salata de carne sau de masline un milion de ruble porţia ; tartine, supă, jumătate milion ; omletă, 1 şi jumătate milioane ; ciuperci cu smântână, 2 milioane ; pui cu maioneză, 2 şi jum. milioane ; mâncări cu carne, 1—3 miioane ruble porţia ; deserturi, 1 şi jum. — 3 milioane ; o bere rusească, un milion, o bere germană un milion şi două sute de mii, un ceai 300,000 ruble, o cafea 500,000 ruble, o şocotată 800,000 ruble.

O adevărată ploae de milioane !

* * *

Circulaţia fiduciară în Cehoslovacia. — *Ultimul bulentin al Oficiului bancar din Praga arată că în luna Mai, circulaţia fiduciară în cehoslovacia s'a mai micşorat cu 125 milioane coroane. Astăzi se găseşte în circulaţie un total de 9 şi jum miliarde coroane.*

Un colaborator al d-lui Vintilă Brătianu

Cine este bancherul Zaharof — Din misterele închisorilor şi codului penal

Unul din bancherii principali cu care a tratat d. Vintilă Brătianu, şi care a determinat combinaţia conversiunei bonurilor de tezaur, este numitul Zaharof.

Acesta e un personaj necunoscut la noi şi e considerat ca un om de finanţe cu un prestigiu mai puţin stabilit în lumea financiară europeană.

Am avut întâmplător prilejul să ascultăm — într'un oraş din Moldova — povestirea unui grec bătrân asupra vieţei aventuroase a lui Zaharof. Redăm pe scurt această povestire, fără alt gând decât de a insemna o pagină de actualitate a cărei exactitate credem că povestitorul n'a avut interes s'o falsifice.

*

Zaharof se trage dintr'o veche familie greacă, înrudită cu unele familii ruseşti. Căpătase la Atena o educaţie îngrijită, ştia mai multe limbi, dar părinţii săi fuseseră ruinaţi.

Pentru a-şi agonisi existenţa, Zaharof s'a dus la Constantinopol unde trăia într'o mahala mizeră a oraşului oriental. El făcea serviciul de dragoman (cicerone), conducând şi facilitând convorbirile vizitorilor străini.

Intr'o bună zi—să tot fie vre'o 20 ani de atunci—Zaharof făcea serviciul de dragoman pentru doi mari industriaşi englezi.

Conducându-i la Tophane, englezii văzură îngrămădite sute de tunuri de bronz, scoase din uz. Ei s'au gândit imediat să cumpere materialul pentru alimentarea industriei britanice

Zaharof făcu serviciul de intermediar, dar traducea cuvintele contractanţilor în mod intenţionat greşit, şi reuşi să păcălească pe engleji. Aceştia îi încredinţară 15 000 lire sterline pentru a i depune ca acompt al afacerei care dealtfel, nici nu se făcuse.

Zaharof a adresat o scrisoare englejilor, anunţându i că şi opreşte banii, dar că îi va restitui atunci când va deveni bogat. Şi a plecat la Atena.

*

Zaharof s'a pus pe afaceri, dar a intrat în conflict cu codul penal şi a nimerit la închisoare. Dar, întreprinzătorul om nu s'a simţit bine, şi a evadat—zice-se—ucizând o sentinelă.

A fost condamnat în lipsă, pentru omor.

Zaharof a fugit la Paris, unde s'a pus iar pe afaceri. A voiajat la Londra şi New York şi s'a reîntors în Europa cu o avere de sute de milioane.

Zaharof, ca bun patriot, a cheltuit milioane pentru legaţia greacă din Paris şi pentru alte opere filantropice. Dar nu se putea întoarce în patrie, din cauza condamnărei de odinioară. Nu ştim dacă a restituit cele 15,000 lire sterline, industriaşilor englezi.

Zaharof lucrează astăzi cu multă activitate în lumea financiară britanică şi mondială, şi l-a încălţat pe d. Vintilă Brătianu cu afacerea conversiunei bonurilor de tezaur.

Lr.

Principii Moştenitori în Iaşi

O telegramă semnată de d. general Văitoianu, ministru de interne, anunţă că Principele Carol şi Principesa Elena, vor sosi Duminică în Iaşi, şi vor asista şi la şedinţa de deschidere a congresului societăţei „Ocrotirea orfanilor de răboiu“.

In urma acestei ştiri, reprezentanţii autorităţilor s'au întrunit ieri şi au ţinut două consfătuiri, în legătură cu această vizită.

A. A. L. L. Regale vor sosi în Iaşi Duminică, cu tren special, la ora 10 dimineaţa.

Vor fi întâmpinaţi la gară de autorităţi, ofiţeri superiori, trupe şi personalităţile marcante din localitate.

După trecerea în revistă a gardei de onoare, A. A. L. L. Regale se vor duce la Mitropolie, unde se va oficia un parastas şi memoria eroilor neamului.

La ora 12 din zi Principele Carol va primi, defilarea trupelor în piaţa Unirei.

Principele Carol şi Principesa Elena vor lua dejunul la cercul militar.

După prânz atât Principele Carol cât şi Principesa Elena vor azista la prima şedinţa a congresului ocrotirea orfanilor de războiu şi vor onora cu prezenţa lor masa ce va avea loc la Copou. Seara va avea loc o grandioasă retragere cu torţe. A. A. L. L. Regale vor fi găzduiţi la Palatul Mitropolitan.

Principii moştenitori vor petrece în Iaşi 2 zile.

TAKE IONESCU

PENTRU PARLAMENTARISM

Crezul omului de stat—

Sub ochii noştri decade sistemul parlamentar, cedând locul sistemului constituţional de guvernare — adică, se slăbeşte regimul democratic, pentru a deschide drumul voinţei absolute a monarhului şi a camarilei sale.

Astăzi suntem foarte avansaţi pe această pantă a absolutismului. Dar procesul de alunecare e mai vechi. Pentru a înconjura pericolul, pentru a întări democraţia şi a salva parlamentarismul, a deschis Take Ionescu lupta atunci când împrejurările o cereau.

Punctul de vedere democratic a fost expus de Take Ionescu într'un admirabil discurs, în şedinţa Camerei din 24 Noembrie 1910, la discuţia mesajului.

Considerând actualitatea înălţătoarei discuţiuni de atunci, reproducem un pasaj din memorabila pledoarie pentru parlamentarism, a lui Take Ionescu, făcând aceasta şi ca utilitate doctrinară şi ca omagiu pentru omul trecut astăzi în eternitate :

De ce mai marii noştri nu vor fi ales acest sistem (sistemul Constituţional, al guvernelor emanate din voinţa regală şi indepente de parlament N. R.) şi vor fi mers ei la sistemul cellalt, la sistemul din occident, la sistemul parlamentar, în care alegătorii aleg parlamentul, parlamentul desemnează guvernele şi parlamentul poate să dea jos pe guvern şi guvernul nu poate fără parlament ? Eu cred că l-au ales nu printr'o imitaţiune oarbă şi fără socoteală ; eu cred că l-au ales în conştiinţă : ei şi-au dat seama că sistemul constituţional este posibil în statele cu dinastii seculare, dar că atunci când se implântă o dinastie nouă ar fi fost un dar nefast dacă i s'ar da sistemul pur constituţional, iar nu sistemul pur parlamentar. In această adâncă înţelepciune a creatorilor României moderne, găsesc eu explicaţiunea pentru ce dânşii au voit sistemul parlamentar, iar nu sistemul pur constituţional.

Ce s'a întâmplat în fapt ? In mare parte acest sistem a fost o ficţiune. . . . . .

Şi-au pus problema, oamenii politici din ţara noastră, ce este de făcut cu această ficţiune ? Şi vă aduceţi aminte că odată răposatul Iorgu Lahovary, în cea mai bună credinţă, spunea că din momentul ce sistemul parlamentar în practică a fost o ficţiune, cel mai bun lucru este să-l suprimăm şi în lege, să spunem că nu se poate sistem parlamentar la noi în ţară şi să l desfiinţăm.

Aceasta era faimoasa scriere a lui „L'Histoire d'une fiction“.

Eram la răposatul Lascar Catargiu într'o zi — deci nu puteţi să ziceţi că vă dau părerea unui radical înaintat — când a venit Iorgu Lahovary să se plângă că presa partidului nu-l susţine în contra atacurilor presei liberale. Lascar Catargiu îi zicea : „e părerea lor. D-ta, când ai început această campanie, m'ai întrebat“ ?

— Nu ; dar e părerea mea.

— Apoi, părerea d-tale şi părerea lor.

— Dar, d-le Catargiu, d ta nu vezi ce ticăloşie e în această ţară ? D-ta nu zici nimic de toate minciunile, de toate hatîrurile care trebuie să le faci de toate nedreptăţile care ne vin de pe urma ficţiunei ? D-ta la toate acestea nu zici nimic ?

— D-le Lahovary, le cunosc toate şi văd că nu e bine ; dar ceea ce vrei d-ta eu am cunoscut în copilărie ; era *camarila* şi era mai rău ; tot mai bun e regimul parlamentar de

(Continuarea în pagina II-a)

„Arta mută“

— Istoricul invenţiei cinematografului:—Teatrul şi cinematograful —

Cinematograful a obţinut fără îndoială drepturi binemeritate. Astăzi, unii îl botează „a saptea [illegible]tă „alţi „arta mută“, termenul acesta din urmă pare a fi mai potrivit, căci în orice caz mai întâi de t ate este arta tă rii.

Ce amemeni, este foarte curioasă constatarea că descoperirea cinematografului se datoreş'e, indirect, surdo-muţilor. Se ştie că primele cercetări ştiinţifice făcute în scopul de a perfecţiona mijloacele de educare a surdo muţilor, au atras primele realizări de filme, după cum tot ele au fost cauza invenţiunii telefonului magnetic.

Bătrânii ne povestesc de-o jucărie care le-a inveselit copilăria şi care ştiinţificeşte se chema „*Zootrop*“ : Foarte simplă ca construcţie, se constituia dintr'un cilindru de carton, asemănător unei cutii de pălării, fără capac. De jur împrejur cilindrul era prevăzut cu crăpături, în mod regulat depărtate una de alta. Înăuntrul cartonului, se afla aşezată o bandă de hârtie pe care se aflau desemnate, de cele mai multe ori, diferitele faze ale mişcării unui copil care sare o frânghie, sau ale unui câine alergând. Te serveai de jucăria asta în modul următor : te uitai printr'o crăpătură în timp ce cu mâna învârteai cilindrul : ochiul păstra impresia unei imagini până la apariţia celei care urma şi avea în modul acesta iluzia mişcării.

Au urmat apoi perfecţionările şi rând pe rând am avut *phenakisticopul*, praxinoscopul. Marey şi cu Demeny au înlocuit imaginile desemnate, cu fotografii.

Dar toate aceste aparate-jucării, erau premergătoare umile ale cinemaului.

In 1791 Demeny a prezentat academiei de ştiinţi din Paris un instrument putând „*să servească la sinteza mişcărilor*“ dând în acelaş timp şi iluzia vorbirii. Acest instrument se chema „phonoscop“. Printr'ânsul s'a dat la iveală principiul cinematografului care s'a perfecţionat în urmă până la stadiul de azi.

Actualmente, prin avantajiile pe care le prezintă, arta aceasta s'a impus, ba încă până la puuctul de a teezi animozităţi, rivalităţi, ură .. Duşmanul care pândeşte cu ochi răi Cinematograful e bine cunoscut şi e personificat în Teatru.

Fenomenul e natural, legic. Cel dintâi strică celui de-al doilea prin faptul că îi fură spectatorii. Faptul e serios şi dă de gândit: Părerea este că concurenţa dintre aceste două arte s'ar putea transforma într'o asociare, colaborare şi lucrurile s'ar împăca spre folosul comun. Inchipuiţi vă cinemaul intervenind în mijlocul unei reprezentaţii teatrale.

Cât serviciu ar aduce artei dramatice, lărgindu-i orizontul sau simplificându-i cadrele. Teatrul ar căpăta mai mult aer, s'ar descotorosi de oarecari formule, ar transporta pe spectatori în locuri mai variate. In locul pieselor în 3 - 4 şi 5 acte, jucate cu acelaş decor sau decoruri sărace, cât de ioteresante şi atrăgătoare ar fi mici tablouri succesive si variate ? Firesţe totul ar fi mai elocvent şi mai precis în reprezentarea unei piese. Mii de episoade care fac legătura scenelor principale, ar putea fi prezentate pe ecran (călătorii, aventuri burleşti şi tragice, etc. etc.), iar când dialogul personagiilor ar reîncepe, publicul ar asculta atent textul esenţial care desvălue fondul temei prezentate !

E într'adevăr o idee ce s'ar putea exploata cu folos şi în folosul tuturor, aceasta colaborare a teatrului cu cinematograful : dar până când lucrul se va putea realiza, situaţia rămâne cea prezentă, teatrul şi cinematograful înaintând pe drumuri paralele ca directie, cu iuţeala de progresie geometrică pentru desvoltarea ecranului.

A se citi în pagina 3-a Ultimele ştiri telegrafice şi telefonice

Grădina şi sala Cinema ELISABETA

Astăzi Vineri 23 Iunie 1922

Supe b Operă completă Capti/ant Film francez

Frumoasa şi celebra tragediană **D-ra GABRIELLE ROBINNE** steaua Comediei Franceze apare în

DESTINEE (Destinul)

Film francez, operă de artă şi frumuseţe, puternică dramă în 6 acte după A. du Plessy. Speetatorii pot admira în acest film ultima modă pariziană. D-ra Robine pe ecran după o lipsa de 5 ani

Nunta Regală de la Belgrad

4 acte. Absolut acelaş film care rulează acuma la Cinema Lux din Bucureşti. Film luat oficial de Fundaţia culturală Principele Carol care se mai poate vedea pe ecranul nostru până Duminică 25 Iunie. Publicul e rugat a-şi procura bilete din timp

Direcţiunea aduce la cunoştinţa onor. public că la cinematograful nostru reprezentarea filmelor în serii a fost cu desăvârşire suspendata

Grădina şi sala Cinema MODERN

Astazi în matineuri la 3 şi 5 jum. şi seara la 9 jum. Succes Enorm

Un formidabil succes! Montare fastuoasă! Toalete ultima creaţie. Maximum de eleganţă posibilă posibilă

Cea mai briliiantă operă a ecranului

Nemesis ŞI PITICUL CRIMINAL

Capo d'operă superbă cu montare extra-ordiaară după romanul apreciatului autor francez PAUL BOURGET membru al Academiei franceze. NEMESIS un film superb şi care s'a prezentat ireproşabil din toate punctele de vedere în marea sală Gaumont Palace 6 luni consecutiv, s'a distins printr'o acţiune extrem de interesantă prin bogăţia toaletelor (ultimele modele pariziene), In prima linie se distinge SOAVA GALONNE, cea mai frumoasă femee care a obţinut premiul I la concursul de frumuseţe din Paris. Nemesis va fi răsunetul acestui sezon cinematografic.

Film Sarpic.

Grădina şi Sala Sidoli

Zilnic 2 matineuri la ora 3 şi 5 jum. Seara în grădină

Astăzi şi in zilele ùrmătoare 16 ACTE. SERIA 1 a şi 2 a la un loc

Cea mai uriaşă montare cinematografică americană plină de peripeţii extraordinare.

MISTERUL RADIULUI

după romanul lui N. WILIAMSOHN compus din 7 episoade şi anume: Cursa Morţei, Cursa Fatală, Saltul decisiv, Camera de Tortură, Tunelul Fatal, In puterea nebunului, Un fulger în întuneric. Săptămâna viitoare Seria III a

American Near East & Black Sea Line, Inc.

Singura Companie Americană Poştală în România de Vapoare Transatlantice regulate şi rapide între CONSTANŢA-NEW-YORK

BUCUREŞTI

Calea Victoriei 110

(lângă Hotel Athenee Palace)

A doua plecare în cursul acestui an va fi pe la 5 IULIE a. c. cu transantlanticul Colosal NEW-YORK care este unul din cele mai frumoase şi Rapide Vapoare transatlantice din lume.

A treia plecare va urma regulat şi va avea loc pe la 5 AUGUST a. c.

Sfătuim şi atragem atenţiunea tutulor pasagerilor noştri să nu vină la Bucureşti ci să ne trimeată toate actele într'o scrisoare recomandată şi anume: Paşaportul aprobat de Ministerul de Interne ca inscris ca cetăţean român, călătorind în America şi să aibă numai articolul 5 precum şi următoarele documente: Actul de naştere, de bună purtare şi un referat in care să se specifice cât timp a stat in localitatea ce părăseşte. Actul de căsătorie sau o copie (dacă e căsătorit) Affidavitul şi 5 (cinci) fotografii 4 | 5 c. m. şi **NOI NE INTERESAM PENTRU VIZA.**

Pasagerii cari au venit din America trebue să trimeată numai paşaportul nou împreună cu cel vechiu şi 4 fotografii.

Nu vă încredinţaţi nimănui ci adresaţi-vă direct numai la adresa de mai sus deoarece nu avem nici un Agent autorizat afară de cel din Constanţa.

Preţurile biletelor de vapor sunt următoarele: **Cl. III-a 11.500** fără cabină, **12.500**, cu cabină, **Cl. II a 18.000** şi **Cl. I-a 25.000 lei** fără nici o altă cheltuială.

P. S. In interesul Dv. vă rugăm să cercetaţi ultima noastră circulară.

FOTOGRAFII

artistic executate toate formatele până şi mărimea naturală, după natură şi după orice fotografie, FOTOGRAFII pe porcelan (Photo-cheramic) pentru morminte, arse în cuptoare, 1000 grade căldură asemănarea garantată, obţineţi numai la Fotograful Curţii Regale WEISS Iaşi Piaţa Unirei.

cât camarila; crede-mă pe mine, era mai rău sub camarilă.

Dar atunci, dacă soluţiunea de găsit nu era desfiinţarea regimului parlamentar, fireşte, orice om cu minte îşi zice: unde e soluţia? Soluţia e să facem sforţări ca să transformăm ficţiunea în realitate; cu alte cuvinte, datoria tuturor partidelor şi tuturor oamenilor politici e să se facă sforţări ca să întărească independenţa electorală şi să stabilească cît mai mult adevăr în regimul parlamentar.

Nu în suprimerea aparenţelor, pentru că în fapt de multe ori au fost ficţiuni, ci în transformarea aparenţelor în realităţi stă datoria oamenilor politici: acesta este cel dintâi articol al crezului ori cărui om de stat.

Şcoala primară şi profesională de fete Steaua aduce la cunoştinţă onor. public că producţia ce urma să aibă loc Duminică 25 Iunie în localul cinematografului Elisabeta se amână din motive neprevăzute pentru Joi 29 crt. ora 9 a. m. precis.

Tot odată onor. public este rugat a vizita expoziţia de lucru de mână care va fi deschisă în localul şcoalei din str. Elena Doamna 23 în zilele de Duminică 25, Luni 26 şi Marţi 27 Iunie, între orele 9—12, 3 6

Direcţiunea

Casieriţă

Domnişoară Română cu scrierr frumoasă, cu bune recomandaţiuni, găseşte loc de a 2 a casieră la Farmacia dr. Ratianu pentru serviciu alternativ.

Depozitarul general de ziare din Botoşani

Louis Adler

caută spre imediată angajare

doi buni vânzători de ziare

Garantează câştig frumos. Preferă care a mai fost la ziare.

AUTOMOBILE

turisme, perfectă stare de funcţiune, luxos renovate de 12 cai putere, 16, 22, 40 şi 60 cai putere, se vând în condiţiuni avantajoase. Idem un camion Withe de 2 jum. tone.

A se adresa M. Bonciu Iaşi Str. Sf. Andrei 55.

CASA DE CONFECŢIUNI

Saly Porjes

a adus din străinătate:

Mantouri, Cape, Rochii, Costume, Voile de nuntă de Bruxelles.

JERSEY-uri

NOUTAŢI

CONGRESUL

Societăţei „Ocrotirea Orfanilor din războ"

Oraşul nostru desfăşoară o activitate extraordinară în vederea congresului societăţei „Ocrotirea orfanilor de război".

Se va vedea încă o dată, ce înseamnă ospitalitatea şi dragostea ieşană, pentru această mare instituţie, cu care Iaşul se făleşte.

*

După cum am anunţat numărul delegaţilor va fi foarte mare.

Până în acest moment, dintre personalităţile marcante. se anunţă sosirea I. P. S. S. Mitropolitului Pimat, episcopul Ioan Cluj, episcopul catolic de Fălciu, d-nii generali Petala, Boiez, Anastasiu din Ardeal, general Patraşcu-Constanţa, d-nii generali d-ri Popuşteanu şi Butoianu Bucureşti, d. Trancu-Iaşi, fost ministru.

D-nele Maria Băiulescu, Bârsan, Mihali, Anastasiu din Ardeal.

D-nele general Gigârtu, Popp, Stoilav din Craiova.

D-na şi d. Dauş, colonel Ştefănescu şi Dobreanu din Basarabia.

D-nii Sbiera profesor, Bejan şi Scarlat din Bucovina,

D-na şi d. George Dimitriu general Patraşcu şi Sasi din Constanţa.

D-na Elena Goldiş, Văleanu, şi Adam din Banat.

Dupa cum am anunţat, vor sosi şi miniştrii d-nii G. G. Mârzescu, general Moşoiu, Cosma, Nistor şi Inculeţ.

D-nii miniştrii Cosma, Nistor şi Inculeţ vin cu doamnele.

*

Am dat la timp programul congresului. Ţinem azi să-l complectăm.

După parastasul ce va avea loc Dumineca la ora 10, la Mitropolie şi care va fi oficiat de I P. S. S. Mitropolitul Pimen, **înconjurat de episcopi, va avea loc în Piaţa Unirei mare paradă militară, urmată de difilarea trupelor.**

La ora 3 după prânz va avea loc la Teatrul Naţional prima şedinţă, la care d-na Olga Sturză devotată preşedintă a societăţii, va face o complectă dare de seamă despre activitatea desfăşurată în favoarea orfanilor de războí.

In urmă dării de seamă despre diferitele comitele regionale.

Vor lua cuvântul şi unii dintre miniştri, iar d. Toma preşedintele comisiei interimare, va saluta congresul în numele Iaşului.

Va mai vorbi şi d. general Topişteanu, directorul oficiului s. o. v.

Seara va avea loc în grădina Copou, masa oferită de comună

A doua zi, pe lângă şedinţă, se vor vizita principalele orfelinate din oraş şi judeţ.

Seara va avea loc un grandios festival la Teatrul Naţional.

Informaţii

❑ *Cursul schimbului pe ziua de astăzi:*

Francul francez lei 13,63, lira engleză 699,75, lira italiană 7,72, coroana cehoslovacă 3,04, dolarul 157,50, marca germană bani 48, 50, coroana austriatiacă bani 1,09,

❑ **In astă seară are loc la Teatrul Naţional producţia elevelor şi elevilor de canto ai conservatorului de muzică.**

❑ **Cu ocazia sărbătorirei nunţii lor de aur, soţii Sarah şi Iosif Ghetzler, au comunicat Lojei B'nei Brith din localitate, că au destinat un fond pentru „Hahnosa Cula", din al cărui venit de lei 10.000 anual se vor înzestra anual, două fete sărace cu câte lei 5000.**

De asemenea au donat Spitalului Izraelit pentru întreţinerea a două paturi, lei 1000 anual. Gestul vorbeşte de la sine.

x Comercianţii şi industriaşii din localitate au fost înştiinţaţi, că adunarea generală a membrilor uniunea sindicatelor comerciale, ce era să aibă loc Duminică 25 Iunie, se amână pentru că cu toţii să participe la festivităţile de privire al M. M. L. L. Regale Principele Carol şi Principesa Elena.

❑ Un sătean după ce făcu câteva vânzări la abator, porni pe jos spre satul său.

Doi pungaşi îl urmăriră ştiind că are în pungă 7500 lei.

La un moment dat, unul dintre pungaşi aruncă pe jos o pungă, în care se găseau câtiva lei, drept la picioarele săteanului.

Acesta crezând că în adevăr urmăritorii lui au perdut punga cu bani, le atrase atenţiunea, dar cei doi pungaşi se făcură că nu o zăresc.

Românul se apleacă să ridice dânsul punga.

Aceasta o aşteptau pungaşii.

Abia se aplecă săteanul şi unul dintre pungaşi, îi aplică un pumn în cap, i fură punga din sân şi o luă la fugă.

Pe celalt săteanul îl prinse, dar şi acesta isbuti să se smulgă şi s'o ia la fugă.

Săteanul îl urmări şi curând cu ajutorul sergenţilor, pungaşul fu prins.

In urma cercetărilor poliţiei al doilea pungaş a fost prins, şi săteanul a putut reintra în posesiunea banilor săi.

Pungaşii sunt doi basarabeni.

❑ Până acuma, 120 medici sunt anunţaţi, că vor sosi în Iaşi, Luni dimineaţa, în vederea participărei lor la congresul general al medicilor din Chişinău.

Medicii oaspeţi vor fi întâmpinaţi la gară de reprezentanţi autorităţilor şi medicii localnici.

D. C. Toma, primarul oraşului, îi va saluta în numele oraşului, iar d. dr. Tănăsescu, în numele corpului medical.

Oaspeţii vor fi găzduiţi parte la şcoala Reuniunea şi parte la medicii din Iaşi.

La ora 12 va avea loc o masă comună la restaurantul Tanasachi.

Cu trenul de noapte, vor pleca cu toţii la Chişinău.

❑ **Agenţii poliţiei au arestat pe Ilie Petra. din Ungureni urmărit pentru un furt de saci.**

❑ *Condamnarea d-nei Bessarabo*.— Curtea cu juri din Paris, a terminat procesul d-nei Bassarabo şi al fiicei sale Paula Jaques, acuzate de a fi asasinat pe d. Vaisman Bassarabo.

Se ştie despre ce e vorba.

D. Vaisman, originar din Moldova, se stabili la Paris, unde se naturaliză francez. Puţin după aceasta, plecă la Mexico, unde făcu cunoştinţă cu Neduva Jaques şi o luă de nevastă.

Se înapoiară la Paris, unde duceau o căsnicie rea.

Intr'o bună zi dispare d. Vaisman. şi fu regăsit cadavru bagat într'un geamandan, expediat de soţia sa la Nancy.

De aci toate prezumaţiile, că dânsa l'a asasinat, în complicitate cu fiica sa de la primul ei barbat

Instrucţia a ţinut doi ani de zile.

La proces, toate mărturiile erea în defavoarea acuzatei, fără însă a se fi putut produce dovada materială, că d-na Basarabo ar fi asasinat.

In urma verdictului juraţilor, curtea a condamnat pe d-na Basarabo la 20 ani muncă silnică şi a achitat pe fiica ei.

Juraţii păreau convinşi că chiar de ar fi vinovată Paula Jaques încă trebue iertată, căci se află sub stăpânirea mamei sale.

D-na Basarabo, e cunoscută într'o anume literatură, sub pseudonimul de *Mira Hirtel*, sub care a dat la iveală mai multe volume de poezii şi romane.

La bara justiţiei au defilat numeroşi tineri poeţi, încă necunoscuţi de mulţime, dar cari exaltau salonul literar al Mirei Hirtel.

Corector

bun, cu practică, se caută. A se adresa la ziar între 9 şi 12 a m.

ECOURI

— D-nii *N. Ionescu* şi *Gr. Roiu*, institatori, continuă a face înscrierile pentru examenele de admitere în cursul secundar (internate şi externate). Doritorii se pot adresa la cancelaria şcoalei primare M. Cogălniceanu din str. Lascar Catargiu 33.

— Deliciosul oţet de vin natural se vinde cu 6 lei litrul la Magazinul de coloniale şi delicatese şi băuturi spirtoase Solomon Blumer Iasi, str. I. C. Brătianu 172, (lângă Hotel Binder).

— Se aduce la cunoştinţă onor public, că ceasornicăria Fraţii Tischler, Iaşi str. Ştefan cel Mare 33, CUMPARA briliante şi obiecte de ocazie, de aur, argint şi platină, oferind preţurile cele mai mari.

— Bodega „Dealul Panciului" Solomon Blumer—Iaşi str. C. Brătianu 172 (lângă Hotel Binder) vinde pentru acasă cu preţurile cele mai reduse vinuri din cele mai renumite podgorii din ţară. Vizitaţi spre a vă convinge. Se trimete şi la domiciliu.

— *Pantofi albi* de olandă toate numerile, cu şnur şi baretă, Lei 100 perechea, la Magazinul Noutăţilor, str. Alecsandri 11 vis-a-vis de Primărie.

SPECTACOLE

— Grădina şi Sala Ginema SIDOLI.— Astăzi în matineuri şi seara se reprezintă seria I şi a 2 a la un loc din filmul MISTERUL RADIULUI — extraordivar roman emerican senzaţional în 5 serii—36 acte—după celebrul scriitor N. WILLIAMSON.

x Grădina şi Sala Cinema ELISABETA.—Astăzi se reprezintă „DESTINEE" (Destinul) film francez, puternică dramă în 6 acte în al cărei prim rol apare frumoasă şi celebra tragediană d-ra GABRIELLE ROBINNE, steaua Comediei Franceze.

D-ra Robinne reapare pe ecran după o lipsă de 5 ani.

Cele mai moderne toalete.

Tot în programul de astăzi NUNTA REGALA dela BELGRAD absolut acelaş film în 4 acte care rulează acuma la Cinema Lux din Bucureşti şi care mai rulează până Duminică 25 Iunie inclusiv.

Citiţi pag. IV

ULTIME INFORMAȚIUNI

Administrația comunală a luat dispoziția de a se rădica arcuri de triumf, de la gară spre piața unirei înfrumusețând astfel trecerea principilor moștenitori de la gară spre mitropolie.

Prefectura de poliție, invită pe comercianți de a și procura drapele naționale frumos alcătuite pentru serbările ce încep Duminecă în localitate, arătându-se astfel dragostea pentru înalții oaspeți.

x D. Marcu, directorul prefecturei de poliție, a vizitat ieri toate otelurile, luînd măsuri pentru a se rezerva camere suficiente, pentru găzduirea oaspeților, cari vin Duminică în localitate.

x Mâine dimineață are loc la cimitirul Eternitate un parastas, în memoria regretatei Ana Conta Charnbach.

Asociația Femenistă din Iași organizează o ședință festivă în Aula universității, pentru Marți 27 Iunie, ora 9 și jum. dimineața, în onoarea doamnelor din Transilvania, Basarabia, Bucovina și vechiul regat, care vor veni în Capitala Moldovei la congresul societății „Ocrotirea orfanilor din Războiu".

Vor lua cuvântul d nele Elena Meissner (Iași), Maria Baiulescu (Ardeal), Maria Mișu Pop (Craiova), și Noemia Malan din Turin congresul femenist ținut zilele acestea la Salzburg.

Intrunirea funcționarilor comerciali.— In saloanele Camere de comerț, a avut loc aseară, o mare întrunire a funcționarilor comerciali.

Au luat parte un mare număr de funcționari și funcționare de bancă.

Intrunirea a fost presidată de d. G Popescu președintele societății.

Au vorbit d-nii Popescu, Z. Streit, Zablovici și Rabenzatt care a făcut istoricul luptei pentru limitarea orelor de muncă.

S'a votat o hotărâre, prin care se cere limitarea orelor de muncă și s'au trimis telegrame în sensul motiunei, d-lui ministru de interne, de muncă și de comerț.

Intrunirea s'a isprăvit în liniște, la orele 11 de noapte.

Locuitorul Nacu al a Savei, terminându-și lucrul la depozitul cărciumarilor din str. Anastasie Panu 75, își puse lucrurile, printre care un revolver, într'un poltic pe care avea să-l ia cu dânsul.

Băiatul Filip, din acea prăvălie voind e consta lucrurile puse în mișcare revolverul care era încărcat.

Revolverul luă foc și glontele pătrunse în mâna stângă a băetului, care a fost transportat la spitalul israelit.

Comitetul asociației generale a medicilor, secția Iași, s'a întrunit aseară în amfiteatrul institutului anatomic.

S'au discutat câteva chestiuni, în legătură cu congresul din Chișinău.

Sinuciderea tragică a unei domnișoare

București.— Intr'o cabină de pe plaja Movilă de la Tekir-Ghiol, s'au găsit hainele unei femei.

Din scrisoarea aflată în buzunarul hainei, reesă că e vorba de Frida Weissman care s'a sinucis, aruncându-se în mare.

Intr'un plic adressat d-lui Al. Fani, str. Berzei, București, se afla o altă scrisoare adresată unui căpitan Poiroă, pe care sinucigașa îl acuză că a sedus o.

S'a deschis anchetă.

Director de școală

se caută pentru Școala Isr. Rom. din Podul-Iloaei

Se oferă salariu bun plus locuință. Garantăm lecțiuni de curs secundar

Doritorii se vor adresa d-lui ȘEPSEL WESTLER președintele comitetului școlar Podul-Iloaei.

Serviciul Telegrafic și Telefonic
AL ZIARULUI „OPINIA"

Dolliul pentru Take Ionescu

Panegiricul — Pregătirea funerariilor naționale. — Transportarea corpului în țară.

BUCUREȘTI. — Astă noapte s'a primit la ministerul de interne, o radiotelegramă din Roma a d lui ministru Al. Lahovary, prin care se anunță că mâne dimineață Sâmbătă, la ora 11, se va oficia un serviciu funebru la biserica grecească din Roma.

In seara aceleași zile, corpul celui ce a fost Take Ionescu va fi transportat spre țară cu un tren special. Vagonul mortuar, însoțit de familie, va fi oprit la Triest și atașat la Simplon în noaptea de Duminecă. Sosirea în Capitală va avea loc Marți.

*

Intrunirea de la clubul democrat

Aseară la ora 7, fruntașii partidului democrat s'au întrunit la clubul din calea Victoriei.

D. *Saba Ștefănescu* a deschis ședința, rostind o mișcătoare cuvântare și aducând elogii memoriei lui Take Ionescu.

D. *Stelian Popescu*, fost ministru spune :

Ne am adunat să plângem moartea acelui care ne-a fost șef și a cărui dispariție, pentru familie, pentru noi și pentru țară, constitue o pierdere ireparabile.

Moartea lui Take Ionescu va avea consecințe ce se vor resimți pe tot intindeni, fiindcă printr'ânsul nu se pierde numai un om politic, ci un geniu bun al Europei.

Să fim uniți în jurul memoriei lui Take Ionescu, pentru a i continua programul și a îndeplini rolul istoric al partidului nostru, indicat de dânsul.

D. Jean Cămărăsescu dă citire telegramei de condoleanțe a d-lui Poincaré, apoi rezumă activitatea eminentului om de stat, defunctul Take Ionescu, amintind opera lui mai de seamă.

D. Mironescu aduce prinosul de recunoștință memoriei fostului șef.

Adunarea apoi deleagă o comisiune, compusă din d-nii Mișu Cantacuzino, Manu, I Cămărăsescu, Stelian Popescu, d-r Toma Ionescu, M. Dețliu, Mironescu și Mora, care să ia contact zilnic cu guvernul, pentru pregătirea funerariilor naționale.

Adunarea a luat sfârșit la ora 9.

Parcursul trenului mortuar

Guvernul a transmis circulări telegrafice, dând instrucțiuni asupra modului cum va trebui întâmpinat trenul mortuar.

Pe tot parcursul de la frontieră până la București, gările vor fi imbracate in doliu ; in intâmpinarea trenului vor ieși grupuri de săteni, de cetățeni și unități militare.

Programul definitiv al funerariilor va fi stabilit astăzi sau mâne.

Convocarea barouiui

Baroul de Ilfov a convocat pe avocați pentru mâne la ora 4. p. m. în localul tribunalului, pentru comemorarea fostului coleg Take Ionescu.

Vor participa și magistrații

Condoleanțele

La ministerul de externe au sosit ieri telegrame din partea guvernelor statelor Micei și Marei Antante, și a numeroșilor oameni politici din Europa.

*

Defunctul poreda marele cordoane ale tuturor țărilor amici și numeroase alte decorațiuni.

Statele Europei au trimis ordine ca să fie reprezintate la înmormântare prin miniștrii plenipotențiari, consulii și atașați militari.

Telegrama d lui Poincaré

Primul ministru al Franței, d. Poincarè, a transmis d-lui dr. Toma Ionescu, următoarea telegramă :

„Foarte mișcat de moartea fratelui d-stră, vă rog primiti condoleanțele guvernului francez, la care adaug toate simțimintele mele personale".

Ardelenii vor anula lucrările actualului Parlament
— Declarațiile d lui Maniu —

București.—D. Iuliu Maniu a acordat un interwiev ziaru lui „Dimineața", declarând între altele :

Parlamentul care va răsări din alegeri legale și libere, va revizui toate hotărârile actualului parlament leberal.

Nu vom tolera obligațiunile oneroase pe care acest parlament le a contractat pe spatele țărei.

In ce privește suprimarea privilegiului Băncei Agrare din Cluj, el înseamnă o zădărnicire a hotărârilor marelui stat național din Sibiu sancționate de rege.

Nesocotirea contractelor și angajamentelor private, zădărnicesc opera pentru apărarea intereselor Ardealului și Banatului, și constitue o verigă din lanțul cu care liberalii gâtue nouile provincii.

Conferința din Haga
— Atitudinea Franței —

București.— La Haga a sosit un memoriu francez în care se arată că reprezintarea Franței la conferiață atârnă de faptul dacă Sovietele declară că se obligă a restitui bunurile private.

O telegramă din Moscova cere permisiunea intrărei d-lor Litvinov, Krasin, Rakovski, Socolnikof și Crecinski.

Diferendul anglo-francez
— în Asia Mică —

București.— „Daily News" anunță că la ministerul de externe din Londra s'a primit răspunsul Franței la memoriul britanic, privitor la politica în Asia Mică și legăturile cu guvernul din Angora.

Nota franceză e redactată în termeni amicali, dar nu ia nici o soluție.

Cetiți Pag. IV

Revărsarea Prutului

Sate complect inundate.— Gospodării distruse — Vite omorâte.— Circulația întreruptă

Huși.— Repetatele ploi torențiale care au căzut asupra județului Fălciu au făcut numeroase ravagii.

Prutul venind mare a eșit din albia lui revărsându-se pe o imensă întindere de loc inundând comunele Sălișgeni, Grozești, Colțul Cornii, Scoposeni.

Au fost târâte de curentul apelor gospodării, vite și păsări.

Locuințele locuitorilor au rost complect înecate.

Comunicația între Drănceni și Scoposeni este întreruptă, șoseaua fiind cu totul inundată.

Ploaia puternică a distrus semănăturile pe teritorul inundat.

Pagubele sunt enorme.

Pavagiile din oraș.— Copii înecați

Marți 20 c. între orele 10—12 a. m. o ploaie torențială grozavă s'a deslănțuit asupra orașului nostru.

A fost o rupere de nori care la un moment dat părea să înece Hușul.

Mari cantități de apă au acoperit părțile din vale ale orașului depozitând în unele puncte grămezi de lut, pământ, pietre și unele obiecte casnice.

La punctul Dance, apa a distrus gardurile și bambarele, omorând păsări, porci și alte animale făcând și o victimă omenească.

Copila Tasia Cristea elevă în clasa 2-a a școalei de fete No. 1 fata d-lui Toder Cristea factor postal, pornind de acasă la școala (părinții situată în apropiere, în dreptul viei d-lui Căpitan Para a fost luată de puchoiul apelor înecate într'un șanț și tărâtă până la podul de lângă Sf. Ion unde a fost înăbușită.

Subcomisarul Archip sosind la fața locului a avizat parchetul.

Dl. Eugen Lindie șeful parchetului constatând cadavrul micei copile a dispus după recunoaștere să fie eliberat familiei pentru înmormântare.

Din județ sosesc știri că au fost înecați încă doui copii în împrejurări identice.

Nu s'a putut stabili identitatea lor.

Ravagiile produse de ploi în cuprinsul județului și în Basarabia sunt foarte mari.

Leontin

Ora 3

Rusia propune pace și dezarmare
--- Tratativele cu Polonia ---

București.—D. Skirmund, ministrul de externe al Poloniei, a avut o importantă întrevedere cu d. Obolinski, însărcinatul de afaceri al Rusiei sovietice.

S'a discutat în special asupra a două chestiuni :

1) Nota polonă către Rusia, în chestia isprăvei bandelor bolșevice, și

2) Propunerea rusă prin care se oferă Poloniei, Letoniei, Finlandei și Estoniei oportunitatea începerei tratativelor pentru înfăptuirea dezarmărei simultane.

Guvernul din Moscova declară că va avea grija să facă acorduri identice cu toate republicile federative sovietice, și cu vecinii mai depărtați

*

Guvernul sovietic vrea să capete declarațiuni dacă poate intra în tratative directe pentru limitarea armamentului și, eventual, pentru desființarea lui.

Se spune că guvernul polon e dispus a se ocupa de această propunere.

MAMELE DORITOARE
de a avea
COPII SĂNĂTOȘI
în tot timpul anului
să-și facă o datorie de a le
Primeni Sîngele stricat cu
Siropul Dr Racovitza
JODO-TANAT
care are darul de a curăți sângele de toate necurățeniile ce plutesc în el prefăcându-l în sânge curat, roșu, plin de viață și de putere, de a hrăni tot trupul dându-i acea aparență de sănătate care se arată prin rumeneala obrajilor, voiciunea mișcărilor, a privirei și a gândirei, creșterea regulată, pofta de mâncare întovărășită de veselia caracteristică a copiilor sănătoși. Cura se face toată vara. Modul de întrebuințare întovărășește fiecare sticlă.
De vânzare la toate farmaciile și droguriile din România.

DOCTORUL
Jacques Goldner
fost Asistent Universitar
— BOLI DE COPII —
Cons. 2—4
Str Mărzescu 17

DOCTORUL
H. Wechsler
Boli interne, venerice, sifilis
Cons. 8—10 a. m. și 1—4 p. m
— Str. Armeană 4 —
(colț cu str. Curza Vodă)

Convocare

Membrii cooperativei „Elena Doamna" din Iași sunt convocați în ziua de Duminică 25 Iunie 1922 ora 3 jum. p. m. în localul școalei „Steaua" din Iași Strada Elena Doamna pentru a alege un nou Consiliu de Administrație în locul celui actual, cunoscând că aceasta fiind a II-a convocare, se va proceda la alegere cu ori ce număr de membri vor fi prezenți.

Consiliul de Administrație

Tacâmuri

(linguri, furculițe, etc)
Orig. „Victoria-Aluminium"
Art. 940—984
Cuțite de oțel pentru masă, bricege (fabricațiune germană), deasemenea ace : p. mașini de cusut, pentru saci pentru brodat, pentru blănari, speloi de păr, articole de galanterie, etc., vinde en gros, cu prețurile cele mai eftine ale zilei,
ISAC ROSENBACH
Cernăuți
Pfargasse 6 (Mehlplatz)
Expediționi poștale, zilnic

Cartea școlarului în vacanță

de Dnii Victor Munteanu și C. Zaharia se recomandă părinților. ca cea mai instructivă și educativă lucrare didactică pentru ocupațiunea plăcută în timpul vacanței a elevilor din școala primară.

Asemănea recomandă d-lor Institutor și On. Comitetelor școlare pentru premii.

Editura „Librăria Românească" str. Lăpușneanu 37, Iași.

Comptabil

find liber după amează caută post și se oferă a ține registre la comercianți.

A se adresa la ziar sub contabil.

GASIT

mai multe acte aparținând d-lui

Ciurariu Z. Leiba

din Răducănesi jud. Fălciu.

Păgubașul le poate ridica de la ad-ția ziarului.

Lăptăria Iași

aduce la cunoștința d-lor exploatatori de vaci și oi că primește orice cantitate de lapte și brânză curată și sănătoasă.

Asupra prețului și condițiunilor de primire informațiuni la Direcția Lăptăriei, la Abatoriul Iași.

Paturi

de fier, cu scharniere, pentru școli sau orfelinate, se găsesc de vânzare cu prețuri reduse la firma :

„METALLUM"
Subinschi & Viesenfeld
Str. Anastase Panu No. 46 Iași

Instiințare

Comisia interimară a Organizației „Dreptatea" aduce la cunoștință atât institutiunilor cât și particularilor care au a cere ceva sau a înștiința Organizația de a se adresa direct la sediul ei din str. Gh. Mârzescu 23 și nici decum vreunuia din membrii comisiunei.

Totodată facem cunoscut publicului că Conferințele organizate de noi vor avea loc în fiecare Sâmbătă și sărbătorile la ora 4 p. m. în noul local al d lui Pincu N. Maier Str. C. Negri 26.

La aceste conferințe pot asista și doamne și domnișoare întrarea liberă.

Org. DREPTATEA

De vânzare

in total sau in parte locul din str. General Berthelot nr. 4 lângă spitalul Caritatea. Pentru informații la proprietar, d. Virgil Pretorian str. Toma Cozma 37 intre orele 2-4 p. m.

„OPINIA“ IN TARA

BALUŞENI (Botoşani)

Agresiune.— Lo uitorul Gh. I. pătescu luându-se la ceartă cu consăteanul său Th. Iriciuc — ambii din satul Zăicești — i-a aplicat acestuia din urmă mai multe lovituri de coasă în cap lăsându-l în neființire.

Numiții erau vecini și de multă vreme trăiau în dușmănoase relații, cearta provenind dela o oloșcă cu pui a lui Iriciuc ce trecuse în grădina lui Ipatescu.

Ucigașul este înaintat parchetului, iar victima în stare gravă internată în spital.

Amănunte cu privire la furtul dela biserica din Stânceni.—Printr'o co espondență anterioară am anunțat la timp modul cum s'a prădat biserica satului Stânceni. Revenim cu amănunte.

Hoții, după toate probabilitățile, au fost mai mulți la număr și neputând sparge ușa și chiar zidul de la intrare, prin ajutorul unei mătăli, au intrat pe o fersastră.

Au furat: veșmintele preotului, o cruce de argint, aurul polit de pe Sf. evanghelie, mai multe cărți, fața de masă din altar, precum și așternuturile.

Fenomene atmosferice.— Un puternic uragan s'a deslănțuit asupra unei bune părți din localitatea noastră.

O ploaie torențială însoțită de paternice manifestațiuni electrice a produs mari pagube sătenilor.

Logodnă.— Intr'un cerc intim de rude și prieteni a avut loc — în ziua de 11 c. — logodna simpaticei d-șoare Lenuța N. Simionescu cu d. Carol Bronder-Corin.

Urări de bine transmitem, tinerilor căsătoriți.

Bălan

——

DOROHOI

Serbare școlară.— In grădina teatrului comunal a avut loc serbarea de fine de an a școalei profesionale de fete „Domnița Ileana“.

A fost un prilej ca toată lumea să se convingă de imensele progrese realizate la această școală unde se muncește mult și cu spor.

Corurile, sub conducerea talentatului maestru H. Z. Manoliu, profesor de muzică, au excelat. Au fost apoi mult admirate dansurile executate cu măestrie de elevele sub conducerea d-nei Lucia Bogrea, profesoară de gimnastică.

Cu un cuvânt, impresia lăsată a fost că corpul profesoral al școalei este la înălțimea misiunei sale.

După serbare s'a inaugurat expoziția cuprinzând lucrările de peste an ale elevelor acestei școli,

Confirmare de mandate.— Implinindu-se o lună de zile de la arestarea lui Cesăr Coroblea și Dumitru P. Sfichi, din Zvoriștea, autorii unor îndrăznețe tâlhării comise pe șoseaua Zvoriștei, despre care am vorbit la timp, Tribunalul se va pronunța zilele acestea asupra reconfirmărei mandatelor de depunere.

Omega

——

BACĂU

Desființarea oficiului de închiriere.— Zilele acestea s'a desființat — spre satisfacția tuturor oficiul de închiriere. Iată o măsură demnă de toată lauda. De la înființarea lui oficiul n'a avut altă menire de cât să provoace discordie între chiriași și proprietari.

Toți băcănanii au citit cu satisfacție anunțul în care se făcea cunoscut că „nemai fiind nevoe de acest oficiu se desființează, tranzacțiile între proprietari și chiriași sunt libere“.

Lipsa de alimente.— Autoritățile locale au luat lăudabila dispoziție ca prețurile maximale la toate alimentele să fie respectate. In consecință piața ailnic este goală. Na se mai găsește în piață de vreo 10 zile nici un ou.

Odată cu starea aceasta de lucruri au eșit la iveală primarii „acaparători de alimente“ care colind satele, de unde aduc în oraș alimente pe care le revând cu preț înfreit. Ar fi de dorit ca autoritățile care întotdeauna s'au arătat în orașul nostru atât de vigilente să pue frâu unor anumiți oameni care vor să se îmbogățească pe spatele nostre.

Furt, Innec, Prețuri maximale.— Necunoscuți făcători de rele s'au introdus eri noaptea printr'o ușă din fața casei, care a fost lăsată nefăcuiată, la d-l Adler din strada Canalul mic, de unde a furat mai multe perechi de haine și ghete, un inel și un lanț de aur, în valoare de 10.000 lei.

Cazul se cercetează de d. subcomisar Sava.

— Elevul de liceu Adelștein stând pe malul Bistriței și privind mult timp în apă, a amețit și a căzut în apă.

Grație unor pescari care au sărit în ajutorul băiatului, au putut să-l salveze.

Băiatul este afară de orice pericol.

— Printr'o ordonanță a primăriei s'au fixat următoarele prețuri la fructe: Cireșe kgr. 4 lei, Vișine kgr. 4 lei, Pere varatice kgr. 4 lei, Prune uscate kgr. 5 lei, Zarzăre kgr. 6 lei, Caise kgr. 8 lei, Fragi kgr. 6 lei.

Oly

——

PAȘCANI

C. F. R. Cu ocazia afișărei în Pașcani, la o serbare a d. direc. al reg. II c. f. r. Soutariu, d-sa în prezența d-lui șef al casei muncei c. f. r. Petrescu, șefui gărei Atanasiu avocat Diaconescu, Ing. c. f. r. Goldenberg, a fost întrmeiat de către coresp. ziarului „Dimineața“ în privința noilor suprimări și schimbări în mersul trenurilor pe linia: Iași-Pașcani-Roman; Mai ales prin suprimarea trenului care sosea la 1 p. m. în Iași și pleca la 2 p. m. din Iași, s'a îngreunat foarte mult circulația de călători pe această linie, fiind o mare aglomerație la celelalte trenuri de dim. și seară, — mai ales, că de expresul București-Berlin se serveso numai călători pentru străinătate și distanțe mari, acest tren neavând legătură nici la sosire, nici la plecare cu Iașul și Basarabia.

D-sa după ce a bine voit a lua notă pe aceaste inconveniente a actualului orariu, s'a interesat la cel de față de importanța expresului pentru linia noastră, asemenea de restabilitatea repunerei în circulația, a trenului personal, suprimat cu ocazia înființărei expresului.

A cerut ca dl, șef al gărei N. Atanasiu, să-i înainteze un memoriu în această privință, pentru repunerea în circulație a trenului suprimat, care va servi linia; Iași-Pașcani-Bacău și retur și care prin Pașcani, ar putea eventual, fi pus în legătură și cu gara Burdujeni, lucru care ar fi de o mai mare importanță de cât trenul expres, care trece numai noapte și de care se servește puțină lume, mai ales — din Moldova.

V.

Cea mai bună apă
MINERALĂ PURGATIVĂ
este acea de la
BREAZU
IAȘI
AUTORISATĂ DE STAT.
Premiată cu medalie de aur
la Exp. din București 1894
Recomandată cu preferință de D.nii Medici
Efect prompt și sigur
dosa mică, gust plăcut.
Cereți dar numai
APA MINERALA DE BREAZU
Care se găsește la toți vânzatorii
de ape minerale din țară.
Depozit general: Frații Dr. Konya Iași.

Librăria Centrală
IAȘI, STRADA MARZESCU No. 25
are în permanență un mare depozit de:
REGISTRE și carnete pentru impozite, Registre pentru salariați, pentru depozite de vinuri, registre comerciale de toate mărimile și grosimile. Cerneală Pelikan, hârtie comercială foarte fină, plicuri, etc. Prețurile cele mai eftine

Sanatoriul Dr. Tzalcu
Iași, Str. Carol 20, Telefon 368
Situat în regiunea cea mai frumoasă și mai higienică a Iașului s'a reorganisat și mărit pentru a corespunde cerințelor actuale.
Clinică chirurgicală perfect instalată. Asepsia cea mai riguroasă. Se practică orice intervențiune.
Adaptat la chirurgia de urgență.
Gynecologie, Ortopedie, Electroterapie Mecanoterapie. Se primesc în consult cu medici distinși, după specialități, boli interne și nervoase (excluse boli contagioase și nervoși turbulenți).
Informații și consultațiuni între orele 2 — 4 p m.

MARGOT
CREMA
LAPTE DE CRIN
SOPON, PUDRA
POMADA, EAU DE CUININE
EAU DE COLOGNE. DEPH. ATOR
PARFUM
DEPOZIT GEN. FARM. Dr KONYA IASI
DE VÂNZARE LA TOATE FARMACIILE ȘI DROGUERIILE

Important pentru populație!
Depozitul de zahăr din Ripiceni
I. PINCU, Str. Anastasie Panu 6
vinde cu
16 LEI
Kilogramul de ZAHAR

AVIZ Aduc la cunoștința generală precum și a vechei mele clientele că am redeschis renumitul meu
Atelier de Croitorie
unde se efectuiază cele mai moderne haine bărbătești. Deasemenea am în depozit materialele necesare precum și cele mai fine FURNITURI
Rog a mă vizita spre convingere.
Atelierul în casa proprie strada Petru Rareș No. 9 bis (alături de localul „LA TERASA“)
S. WACHMANN

Incălțăminte solidă
pentru bărbați, dame și copii, de lac, olandă, glacé, box, sevro, atât negre cât și colorate, ultimele modele, au sosit pentru sezonul de vară la magazinul
La Marca Română

M. A. GRINBERG
STR. GH. MARZESCU 20
vis-a-vis de Teatrul Național
Se vinde mai eftin ca ori-unde

IDEAL
Noua Fabrică de Bolangerie și spălătorie chimică sistematică, CU ABURI
OSIAS LUSTGARTEN
Centrala: Str. Pantelimon 42
Sucursale: Str. Gh. Mârzescu 30 și str. Cuza-Vodă No. 63 la Bazarul American
primește pentru curățat și vopsit orice fel de haine bărbătești și de damă, precum și orice fel de stofe de mătasă, lână și bumbac, de la comercianți, deasemenea: ciorapi, marchizeturi, jorsey de matasă și de lână, crêpe de chinuri, voi-georgette, etc., în toate culorile moderne.
Rog clientela a încerca și o asigur că va fi pe deplin mulțumită.
Atențiune: Prompt și prețuri modeste.

Băile Bălțătești
jud. Neamț
La 1 Iunie s'a redeschis cea mai veche stațiune din țară, renumită prin eficacitatea ei terapeutică pentru Reumatism, Gută, Boli de Femei, Boli de Piele precum și Anemia, Limfatism.
Stațiunea este complect renovată având pe lângă Băile Minerale și instalațiune de Hidroterapie, Electroterapie, Inhalație, Fulverizație, etc.
Hoteluri și vile complect renovate cu o vilă mare nou clădită amenajate cu tot confortul modern
Restaurant de primul rang cu bucătărie aleasă pusă sub o conducere nouă și cu prețuri moderate.
Medicii stațiunei sunt d-nii dr. Silberstein, internist, medic de spital și dl. Dr. Solomovici, medic de nas, gât și urechi.
Toată stațiunea are lumină electrică, poștă, farmacie, tot timpul sezonului; tot felul de distracții, Popici, Cazino, Baluri, Cinematograf, etc.
O orchestră condusă de maestrul Vrăbiescu, absolvent do conservator.
Camera de la 700 lei în sus
Pentru orice informațiuni și rețineri de odăi se va adresa Administrația Băilor Bălțătești.
Sare de băi de Bălțătești la drogheria Ornstein et Biber

Oftică, boală de plămîni, de piept, scuipat de sînge, tusă, paliditate se vindică cu Sirop fervar Vertes rem cel mai eficace. 4 sticle franco 150 lei dela Farm. Vulturului Lugoj 21

Cereți prețutindeni
MIȚULIN
cea mai bună pasta de curățit ghetele albe și colorate, de pânză, antilopă, etc.
Se află de vânzare la drogherii și magazine de manu-
p. general

Sirop Pectoral Konya
Expectorantul și desinfectantul cel mai eficace în afecțiunile acute și cronice ale căilor resdiratorii
Combate tusa cea mai rebelă

ANUL al XVIII-lea No. 4524

1 LEU NUMARUL

LUNI 26 IUNIE 1922

ABONAMENTE:
UN AN . . . LEI 300
ȘASE LUNI . . . „ 160
TREI LUNI . . . „ 80

REDACȚIA
— IAȘI. — STR. MĂRZESCU 17 —
TELEFON No. 200

OPINIA

ZIAR POLITIC COTIDIAN

ANUNCIURI
Se primesc la toate Agențiile de Publicitate și la ADMINISTRAȚIA ZIARULUI
— IAȘI. — STR. MĂRZESCU 17 —

Declarațiile d-lui Brătianu

Ministerul de Interne, prin polițiile și prin prefecturile de județ, a invitat la București pe deputați și senatori, printre alte chestii, și pentru ratificarea politicii externe a țării.

Opoziția, în enorma majoritate, n'a participat la ședințele parlamentului, ceiace a dat ocazie d-lui Brătianu să se corecteze, adresându-se reprezentanților n a ț i u n i i: D-voastră și noi, - adică nu... pur și simplu: noi...

Această unitate între guvern și țară nu ne poate decât bucura: Noi — în guvern; noi — în parlament..Ar fi: „prin noi înșine“...

D. Brătianu a vrut să vorbească „scurt“... D-sa însă a fost întâmpinat în Parlament cu aplauze, care l-au determinat să fie încă și mai scurt... Intr'adevăr, dacă Corpurile Legiuitoare îi aprobă cu anticipație politica, — pentruce atâta vorbă? Mai ales că Parlamentul nu trebue să se lămurească și să dea hotărîri, ci numai să ratifice...

D. Brătianu a făcut declarații pacifiste. Spiritul d-sale de pace a avut de scop, la Genova, chiar concilierea intereselor contrare ale Aliaților...

România niciodată nu s'a amestecat în trebile Rusiei,— încă dela început, când trupele române dizolvau consiliile revoluționare rusești, și până acum — când țariștii în bloc găsesc ospitalitate aici, ca altă dată revoluționarii izolați...țara noastră fiind astfel chit față de Rusia, atât țaristă, cât și revoluționară.

Relațiile cu Rusia au fost obiectul principal al desbaterilor dela Genova. D. Brătianu nu putea să nu insiste, în București, asupra acestui punct: adică asupra raporturilor, — cum spune d-sa, — dintre „civilizația lumii și Rusia“. Cât a desăzut Rusia! Inainte de războiul nostru, Rusia — alături de Aliați era reprezentanța dreptului și a principiului naționalităților, în luptă cu forța și kultura de peste Rin. Astăzi, Aliații, alături de Germani, reprezintă „civilizația lumii“ — y com pris România, iar Rusia — canibalismul...Asta-i din pricină că vecinii de peste Nistru n'au avut un șef de siguranță ca d. Romulus Voinescu, polițist și literat...

Dar d. Brătianu n'a făcut pace numai cu inamicii externi, ci și cu minoritățile, care însă trebue să ne știe perfect limba (altfel ironia d-sale funcționează cu succes ca'n riposta-i contra d-lui dr. Pistiner, expus tumultului și ilarității parlamentare) și să țină cont de lozinca liberală: „Noi în țara noastră facem singuri politica noastră“...

Președintele de consiliu a recurs și la polemică.

In chestia scumpirii traiului, unii ridică acuzații împotriva guvernului. Infamie! «Acuzatorii sunt cauzatorii», răspunde d. Brătianu, făcând în plus și un reușit joc de cuvinte, care constă în potrivirea, dela dreapta spre stânga, a opt litere în două cuvinte de câte zece litere...

D. Brătianu s'a luptat nu numai cu „acuzatorii“ extra parlamentari. Un succes față de dânșii ar fi fost prea ușor. D-sa se războește și cu „acuzatorul“ prezent: d. dr. Pistiner.

— D-voastră spuneți că noi suntem oligarhii? exclamă, cu oarecare revoltă, domnul prim ministru. Inexact. Voi sunteți oligarhi!...

Aceasta-i discursul d-lui Brătianu, pe limba cărui acum domiciliază voința națională... Unii vor obiecta că discursul e banal. Poate. Dar cum discursul se adresează poporului,— vreți savantlâc pentru o țară de analfabeți?...

Alții vor remarca, poate, că d. Brătianu nu spune nimic în fond, și ceiace spune — e fals. Incontestabil. Dar acesta este și marele merit al d-sale de a fi introdus în politica externă procedeele politicii externe vechi.

Astfel politicianismul romîn a devenit internațional,— în sensul de mai sus al cuvântului...

M. S.

Vandervelde la Moscova

— Un tablou sugestiv —

In legătură cu procesul socialiștilor revoluționari din Rusia și starea de spirt din capitala sovietică, ziarul socialist *Le Peuple* din Bruxelles publică următoarele sugistive rînduri.

„Domnește o neliniște și o nervozitate specială la Kremlin. Se pare că acolo perzistă frica în ce privește procesul socialiștilor. Este evident că sovietele n'au crezut că Vandervelde, Rosenfeld și Liebknecht se vor aventura până aci. Prezența lor a produs spaima. Liniștea domnește încă, dar baionetele se văd pretutindeni. Atmosfera e încărcată. Tribunalul a îndepărtat, după ce-l admisese, pe un apărător al căror concurs a fost reclamat de acuzați:

Un altul a fost perchiziționat. Doi martori citați de acuzare au fost arestați. Din 34 n'au fost admiși de cât 18 ca martori. Sovietele se tem de discuția la lumina zilei. Ar fi fost așa de comod să se fi adoptat procedeiele lui Ceka. Cemisarii poporului știu că socialiștii sunt cei mai periculoși ai lor adversari. Nu ocupau ei două treimi din locurile în constituantă, dizolvată prin lovitura de stat a lui Lenin? Situația de aci este extrem de gravă“.

ACTUALITĂȚI DIN AFARĂ

—o—

Telefonul fără fir în serviciul poliției. — *In Statele-Unite, telefonul fără fir este o prețioasă armă în mâna poliției. Exemplul acesta începe a fi imitat de Anglia.*

Incercări interesante s'au făcut zilele acestea la Londra. Un detectiv a plecat cu automobilul, având am el un aparat receptor, cu antene demontabile. La ora convenită, a primit inștiințări asupra prezenței unui criminal închiput la o depărtare de 12 km. Până în 20 minute, pretinsul criminal era arestat. Cu telefonul obișnuit e nevoe de un timp dublu pentru a ajunge la acelaș rezultat.

Dar mesagiul transmis prin telefonul fără fir a fost recepționat și de alte persoane. Așa că în realitate s'ar putea ca și complici de ai criminalului să fie imediat inștiințați de intenția poliției.

INSEMNARI

Studii valutare!

Confratele „Aurora“ ne aduce o știre foarte interesantă din punctul de vedere al erei de „cinste“ și „economii“ a d-lui Vintilă Brătianu. E vorba de un domn colonel Argeșanu care s'a reîntors din Japonia, unde avuse misiunea patriotică să cerceteze diferența de curs dintre genul japonez și leul romănesc. Această misiune de o importanță capitală pentru economia națională și mondială, a pus statul în cheltuială cu 8 milioane și jumătate lei.

Ne închipuim cît s'a surmenat cu studiul, domnul colonel, în împărăția niponilor! A luat un yen, l-a pipăit, l-a măsurat...și a zburat un milion de lei. S'a dus pe la zarafi și a schimbat hârtia băncei Naționale în monedă indigenă, pentru cheltuiala zilnică. Cu acest prilej, d. colonel a observat câți lei trebue să deie pentru suta de yeni..și iata-l aproape savant în chestia diferenței valutare. Incă vre-o trei milioane zburaseră.

In fine, pentru desăvîrșirea studiilor, d. colonel a făcut observații practice pe la cabareturi, asupra gingășiei micuțelor geische. Și iarăși, alte milioane...

După atâta activitate, d. colonel a străbătut jumătate din lume, prin mizeria cabinelor de cl. I-a în trenuri și vapoare, prin tortura restaurantelor de lux etc. și a venit grabnic în țară ca să aflăm cu toții că diferența de curs dintre yen și leu ne costă 8 milioane și jumătate din buzunarul populației!

Ne refacem, frate Vintilă; ne moralizăm... și ne exasperăm!

RENOVATUS

VIAȚA POLITICA

Unirea Austriei la Germania

— Austria în agonie. — Uniunea monetară.— Desinteresarea Angliei și Italiei, —Vizite cu rost.—

Uniunea Austriei cu Germania, act politic în fața căruia ezitase și Bismarc, este pe cale de a fi realizat. La aceasta contribue și starea disperată a Austriei pe care desigur că nu o va putea salva nici noul împrumut francez.

Berlinul consideră actualul guvern al prelatului Saibel, ca ultima tentativă disperată a ultimilor vechi austriaci. Atât presa vieneză cât și cea berlinrză, duce o vie campanie, pentru pregătirea opiniei publice în vederea unei uniuni.

Doctorul Baur a propus o uniune monetară cu Germania, cu scopul de a salva Austria de catastrofă și anarhie.

Intre timp ziarele berlineze spun că uniunea e o chestie de câteva luni și faptul că în fruntea guvernului austriac se află acum un preot dovedește voința divinității, ca Austria catolică să nu moară, fără preot la căpătâiu.

*

Ziarele germane vorbesc pe față că în Austria se prepară lucruri grave.

Vienejii nu mai au ce pierde. Foamea îi mână la acte de disperare.

„Explozia pare inevitabilă, scrie *Vossische Zeitung.* **După asta va urma ori uniunea ori haosul general. Iar acest haos ar fi începutul unui cutremur care ar zgudui Europa întreagă“.**

Acțiunea pentru apropierea definitivă, continuă la perseverență. Se anunță pentru sfârșitul lui August vizita prezidentului Heinisch la Berlin, căruia prezidentul Ebert îi va întoarce apoi o vizită la Viena.

*

Ziarele franceze, subliniind această stare de spirit, se întreabă dacă Antanta, va putea admite această violare a tratatului de la Versailles și va privi cu nepăsare la constituirea marelui imperiu german.

Ele se arată foarte sceptice, cu atât mai mult cu cât nu văd cum Franța ar putea salva Austria de dezastrul economic și nici nu-și ascund convingerea, că atât Anglia cât și Italia se dezintereseaza de uniunea Austriei cu Germania.

Ele scot în relief, tragismul situațiunii, că Franța, care are atâtea răni adânci de lecuit pe propriul său teritoriu, are acum și obligațiunea de a salva pe inamici de odinioară.

CONGRESUL SOCIETAȚII

— „Ocrotirea Orfanilor din Război“ —

Mâne se deschide în Iași al III-lea congres general al Societății „Ocrotirea Orfanilor din Război“.

Incă sub loviturile cumplite ale războiului, la aspectul aprig ul suferințelor și mizeriilor pricinuite de o implacabilă fatalitate a vieții, Iașul s'a gândit la nevoia unei acțiuni solidare pentru mângâerea îndureraților și alinarea suferinzilor, punând bazele Societății „Ocrotirea Orfanilor din Război“. Era o nobilă și profund umană inițiativă.

In vederea scopului caritabil, care a fost totdeauna cultivat în sânul societății românești, noi salutăm acest congres și-i dorim din inimă spor la muncă.

Nădăjduim că toată lumea va vedea în acest congres numai opera de asistență socială pentru propășirea căreia se întrunesc la Iași înalți Prelați înalți demnitari și distinse personalități din tot cuprinsul României Mari. Este atâta de făcut în această direcție încât niciodată nu va prisosi un surplus al inițiativei particulare care să secondeze acțiunea de Stat.

S'au produs din nefericire unele neînțelegeri, unele certuri, în sânul societății „Ocrotirea Orfanilor din Război“. Sperăm că micile slăbiciuni omenești s'au lecuit și că la acest congres va prevala un spirit de armonie și de solidaritate care se cere atât de mult unei opere de sprijin, de alinare, de dragoste, în numele celor mai nobile simțiminte ale omului.

Jandarmi asasini

Huși.— Parchetul județului Fălciu a deschis acțiune publică, trimițând în judecata Curții cu Juri pe șeful postului jandarmi Epureni, Cișmeleanu, acuzat că a provocat moartea săteanului Ion Mandru din Gugești, fapt care la timp a făcut sgomot.

De asemenea au fost dați judecății și soldații jandarmi Alexa Bărliba și Vasile Zaharia acuzați de complicitate.

Procesul este menit a desvălui o stare de lucruri foarte îngrijitoare.

Leontin

Situațiunile sociale de astăzi

O publicațiune austriacă ne oferă un tablou comparativ al diferitelor situațiuni sociale în Viena. Scara valorilor care ni se oferă e foarte sugestivă. La o extremitate, găsim pe actrița de operetă cu budgetul cel mai ridicat, alături de dânsa pe directorul de bancă și pe portarul unui mare otel. Remunerațiile lor sunt aceleași. Ambele aceste trei specialități reprezintă un venit mai mare de 100.000 coroane lunar.

La extremitatea opusă, pe ultima treaptă, se găsește medicul, sluga și profesorul. Acești parias nu câștigă mai mult de 5000 coroane pe lună.

Contrastul e prea bogat în filosofie pentru ca să-l mai recomandăm meditațiunilor.

Gradele intermediare, oferă și ele, apropieri instructive. Cancelarul imperiului se găsește în aceași categorie cu șoferul de automobil, cu croitorul—coupeur de mâna întâia.

Directorul prefecturii ia aceași leafă cu încasatorul de tramvay. Nu există diferență budgetară între un manechin, un membru al curții de apel și un administrator financiar.

Starea această e semnificativă; de altfel presintă variațiune pe aceași temă, comună tuturor statelor din Europa. O scurtă privire la noi? Ce leafă are un profesor universitar și cât câștigă un cizmar de lux? Ce leafă are o actriță de teatru și cât e retribuită o institutoare?

Ce leafă are un ministru și la ce sumă se ridică câștigul unei croitorese patroană, sau al unei modiste șic? Oricum și la noi, de nu mai mult ca aiurea, dar în acelaș grad ese în evidență importanța ce se dă într'o societate bolnavă, profesiunilor în strânsă legătură cu satisfacerea plăcerilor. Cine și-ar putea închipui cu tot dinadinsul că în timpurile de criză pe care le traversează omenirea, ar merita mai puțin încurajate mijloacele de lux, huzureală și petrecere? Să îndrăsnim a afirma lipsa unui interes de prima necesitate pentru actrițele și actorii de operetă, de teatru, pentru croitori și croitorese de lux, pentru birjarii muscali, pentru cizmarii de lux, pentru modiste, pentru etc, etc... Dar, am fi într'o eroare profundă și greșeala n'au fi de iertat.

Probă? Starea de fapt stă mărturie împotriva noastră; ea ne arată precis adevărul, și adevăratele necesități prin remunerațiile ce le oferă fiecării meserii aparte. Moraliști, economiști în zadar s'ar obosi a dovedi contrarul; munca lor a priori e condamnată la moarte...

Situațiunile sociale de astăzi, aparțin vremii și ne rămâne doar sarcina de a ne resemna primindu-le ca atare.

CRONICA MUZICALA

TEATRUL NAȚIONAL

Producția Conservatorului

— I. Clasele de instrumente —

Odată cu sosirea verei, ne-a devenit aproape imposibil accesul sălilor de spectacol. Căci dacă pe de oparte ne alungă îmbâcseala și căldura inerentă ori-cărui local închis și prost—sau de loc ventilat, dar ne mai ademenesc și frumusețele cu care vara știe să ispitească: mirosul florilor, verdeața și aerul îmbălsămat al grădinilor. Iar mai presus: Concertele cântăreților acelora micuți, care n'au făcut conservatorul, dar care—adese-ori nevăzuți, cântă, în tăcerea nopței melodii pe care geniului complex al omului încă n'a putut să le redeie. Plus că înaripații artiști nu te surprind, nici-odată prin vre o intonație falșă, instrument dezacordat sau... lungimea interminabilă a unui program supra încărcat.

Producția din anul acesta—a claselor de instrumente, ne-a arătat că în lăcașul retras din Banu, pe tăcute și fără zarvă, se lucrează studios, pe alocuri chiar surprinzător de serios. Dar am mai constatat și altă ceva. In dorința de-a arăta cât mai multe din roadele îmbelșugate ale muncei de-un an întreg, profesorii *au pierdut cu totul noțiunea timpului îngăduit unei audiții*—dar mai ales *aceia a anotimpului*.

Și e o ironie destul de amară, ca să pleci de la un concert atât de extenuat, de par'că o corvadă ar fi fost. Melomanul are multă plăcere gustă intens o oră, două și obosește. Și atunci, dacă e obli*gat* să mai steie, el sufere, safere fizicește. Și pleacă istovit și moleșit cu o supra încărcare — aproape toxică de motive și melodii—un haos complect.

Aceasta însă s'ar fi putut evita. Căci nu era nevoe absolută ca să ni se prezinte un program cu 11 numere (!!) toate grele și lungi—unele interminabile. Un concert la cub. Da. Trei audiții se puteau alcătui perfect din acest *un* program, servit într'o sală în seara de 22 Iunie...

Ei, dar să lăsăm considerentele acestea și să trecem la producția propriu zisă.

S'au relevat câte-va talente remarcabile.

Și-a mai fost o notă — să-i zicem de gingășie,—mai ales la începutul audiției, care m'a făcut să regret mult că n'am darul de a desemna.

Erau atât de frumoase siluetele acestea fine, subțirele, ale copilițelor care cântau cu tot sufletul și apăsau cu toată puterea degetelor subțiri, ca să scoată din strune efectele impuse de Kreuzer sau Bach. Subiecte pentru Diefenbach. Amândouă elevele D-rele Blaustein și Burada au dovedit multă îngrijire technică și nuanțare. Mai ales subțirica interpretă a lui Bach. Toată ritm. Păcat că instrumentul nu ajuta de loc—ba par'că, mai mult îi punea piedici în scoaterea motivelor, pe care totuși *vedeai*, că le simte atât de just. Afară de aceasta, repet, era mult mai bine dacă s'ar fi executat fragmente și nu toate părțile ambelor concerte (Kreutzer: re major și Bach—la minor). Intre aceste producțiuni—două numere la piano. Amândoi elevii (d-nii Florescu și Carp) cu mult temperament, dar nu încă suficient pregătiți pentru sarcina ce li s'a pus pe umeri. Iarăși vechiul cântec: Chopin... Nu reușesc ei marii maeștri să i redeie gândurile poetului-muzicant, dar mi-te un școlar. Dar e tradiție, ca să te prezinți cu Chopin... Noroc că oamenii judecă pe elevi mai puțin aspru ca pe artistul format, pe *profesionistul*, care pune acest nume pe program. (citez numai pe marele Achron. De alții nici nu pomenesc).

Prin o cu totul altă prizmă îl vedem însă pe tânărul Hristache Popescu. Ne cumpănim adjectivele și scriem totuși că e unul din cei mai buni flautiști pe care i-a produs în ultimii ani conservatorul nostru un talent care întrece mult nota obișnuită.

Cu multe momente de virtuositate. Un prețios element pentru orchestra simfonică. Și fiind-că vorbim de suflători, un alt element talentat, D-l Tocaru, care a cântat cu multă dexteritate frumosul concert pentru Clarinet de Weber și care concert de mulți ani nu'l mai auzisem.

Aici am putea face și o mică digresie—dar numai atât

(Continuarea în pagina II-a)

FABRICI DE CARAMIDA

pentru fabricat cărămidă cu maximum de capacitate şi durabilitate, furnizează prompt:

Erste Treppauer Maschinenfabrik und Eisengiesserei, ED. TATZEL, Trepp-u

CUPTOARE RINGURI şi ZIGZAC

moderne ptr. cărămidării, cu maximum de randament execută

Georg Zehner, Technician in Cărămidărie Wiesbaden

TURNATORII

complecte pentru fontă, metal şi oţel, Cu cea mai mare economie in materiale brute şi de ars

Livrează prompt şi cu stăruinţă

A. F. HAGER, Giesserelmaschinenbau Geselschaft Wien

ASCENSOARE

pentru persoane, mărfuri şi bolnavi, moderne cu cea mai mare siguranţă, furnizează:

A. FREISSLER, Inginer, Maschinen und Aufzugsfabrik, G. m. b. H. Wien

Cereţi oferte de la reprezentantul general **Ing. J. Weinberger**

Birou de Inginerie şi Construcţiuni

Bucureşti Str. Ştirbei Vodă 29. Telefon 22 | 31

Intocmiri de proecte, devize, calcule de rentabilitate, Analiza materialelor brute, etc.

Mare Eveniment artistic

Astăzi Sâmbătă 24 Iunie cu trenul de orele 11 jum. seara soseşte renumita artistă

Miss Mally Pikon şi d-l Iacob Kalich

şi peste câteva zile va debuta cu trupa asociată Kanapoff şi Aschenazi. Un afiş special va anunţa ziua primei reprezentaţii

BYRON STEAMSHIP COMPANY Ltd. LONDON

M. Embiricos & Co.

Bucureşti, — Str. Paris No. 1

Linie regulată şi rapidă bilunară

Constanţa direct New-York

Transatlanticele de lux pleacă precis

„CONSTANTINOPOLE“ pleacă la 1 Iulie

„MEGALI HELLAS“ pleacă la 18 Iulie

„KING ALEXANDER“ pleacă la 4 August

„THEMISTOCLES“ pleacă la 16 August

din portul

Constanţa direct New-York

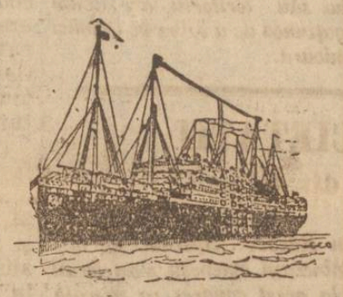

Vapoarele transatlantice sunt acomodate cu tot confortul modern având cabine pentru toate clasele. Se primesc tot timpul înscrieri şi rezervări de cabine precum şi mărfuri pentru New-York cu escale la Cospoli şi Pireu.

Pentru orice informaţiuni detailate şi formalităţi de îndeplinit pentru înscrierea şi primirea singurei vize americane, vă rugăm a vă adresa cu toată încrederea unui serviciu conştiincios la adresa biroului nostru central.

M. EMBIRICOS et Co.

Bucureşti — Str. Paris No. 1 — Telefon 36 | 89

Sucursale: Constanţa—Str Lascăr Catargiu 28 Galaţi str. Speranţei 28, Brăila Str. Belvedere 1

De vânzare o fabrică de ghiaţă artificială

Complect instalată, absolut nouă şi în bună stare de funcţiune, producând circa 2300 kgr. ghiaţă în 24 ore şi in blocuri de câte 12 jum. kgr.

Forţa motrice se compune din:

1) 1 Generator de ghiaţă izolat cu placă de plută.

2) 1 Compresor pentru amoniac, sistem Linde cu 200 învărtituri pe minut.

3) 1 Tauch condensator.

4) 1 Transmisie cu şaibe.

5) 1 placă de fontă cu 2 manometre de serviciu.

6) Toate ventilele şi ţevile necesare de aramă.

7) 92 forme din tablă de lm x 170 m/m x 100 m/m

8) 3 butoaie oţel cu 60 kgr. amoniac lichid.

9) 1 butoiu de fier cu uleiul special pentru compresor Linde.

10) Plăcilo de plută necesare peut u izolarea generatorului şi a măgazieî de ghiaţă.

Pentru punerea in funcţiune trebue 20-25 kgr. amoniac, 900 kgr. sare şi 45 kgr, sodă (carbonat de sodă ordinar).

Instalarea şi punerea in funcţiune se poate face pe spesele cumpărătorului de către un inginer al nostru.

Deasemenea pentru montare şi instalare sunt la dispoziţie planuri. Această instalaţie este vizibilă oricând. Preţul este de lei **400.000** (patru sute mii) incărcat în vagon fără electro motor. A se adresa la:

Banca Moldova „Secţia Marfuri“ Iaşi

Depurativul Regenerator Salparill

Cel mai puternic depurativ vegetal recomandat de toată lumea medicală contra maladiilor: gută, litroză renală, boli de piele, scrofule, boli sifilitice, etc. şi în orice afecţiuni ale sângelui viciat.

Depozitul general: FARMACIA Dr. KONYA—Iaşi

Se trimite contra-ramburs în toată ţara

PROGRAMUL CONGRESULUI

— Societăţei „Ocrotirea Orfanilor de Război —

Duminecă, 25 Iunie 1922

La ora 10 jum. dimineaţa se va oficia la Sf. Mitropolie un parastas în memoria eroilor neamului şi un Tedeum în prezenţa congresiştilor, autorităţilor civile, militare şi orfanilor de războiu.

După oficierea serviciului divin va avea loc defilarea trupelor în piaţa Unirii.

După amiază, la ora 3, va avea loc şedinţa festivă a Congresului la Teatrul Naţional cu următoarea ordine de zi:

1). Muzica militară va intona imnul regal.

2). Cuvântările I. P. S. S. Mitropolitul Moldovei, Preşedintele Congresului şi Domnului Preşedinte al Comisiunii Interimare a Comunei Iaşi.

3) Expunerea activităţii Societăţii făcută de d-na Preşedintă Generală a Societăţei O. O. Războiu.

4). Cuvântările d-lor Miniştri şi d-lui Director General al Oficiului Naţional I. O, V.

5). Cuvântările representanţilor autorităţilor.

6). Dările de seamă ale Regiunilor Societăţii făcute de d-nele şi d-nii Prezidenţi.

7). Dările de seamă ale Soc. asociate.

8(. Cuvântările membrilor Societăţii.

Seara, la ora 9, masă comună la grădina Copou oferită de Primăria Comunei Iaşi.

Deplasarea de la Teatrul Naţional la Copou se va face cu trăsuri, automobile şi tramvae, care vor fi la dispoziţie în faţa Teatrului Naţional. După masă de la Copou se vor găsi trăsuri de piaţă şi tramvae.

Luni, 26 Iunie 1922

La ora 10 a. m. se va ţine ultima şedinţă a Congresului General la Teatrul Naţional, continuându-se ordinea de zi.

După amiază, la ora 3 vizitarea orfelinatului agricol de băeţi „Olga M. Sturdza“ din Miroslava.

Intâlnirea şi plecarea va fi la ora 2 p. m. din piaţa Unirei unde vor aştepta vehiculele.

Seara, la ora 9, festival la Teatrul Naţional în onoarea congresiştilor.

Marţi, 28 Iunie 1922

La ora 9 jum. dimineaţă, visitarea orfelinatelor „Regina Maria“, „Regele Ferdinand“ şi Israelit din Iaşi.

Intâlnirea şi plecarea la ora 9 în faţa Universităţii.

O parte din congresişti vor merge la orfelinatul „Ferdinand“ cu trăsuri, automobile şi camioane, o parte, la orfelinatul „Israelit“ cu trăsuri şi tramvae, iar o parte la orfelinatul „Regina Maria“.

După vizitarea orfelinatelor indicate, congresiştii se vor întâlni la ora 12 în faţa Universităţii, De aci se va pleca în diferite vehicule la Şc. Normală unde se va lua dejunul.

La ora 4 vizitarea Sc. de Indreptare a orfanilor din războiu de la Copou.

In tot timpul congresului va fi ţinuta obişnuită.

In chestia trenului Iaşi-Paşcani

— Răspuns d-lui director Scutaru. — De ce trebue trenul.— Rolul Iaşului. Circulaţia activată. — Nod de drum de fier.—

Domnule Director,

Am citit zilele trecute în ziarul Dv. o declaraţie a d-lui Scutaru, directorul regiunei Iaşi C. F. R., că nu poate face un tren de legătură l Paşcani cu expresul Varşovia-Praga de dragul celor 2 călători ai Iaşului meniţi pentru a el tren.

Constat cu plăcere că d. Scutaru este un om modern, cu forme civilizate,

Acum 10 ani, însă, directorul C. F. R. de la Iaşi ar fi declarat că pentru doi dani puchinoşi nu se face un tren Iaşi-Paşcani,

Imi pare însă rău să constat că probabil din cauza surmenărei d. Scutaru, cu toată dragostea cu care a dovedit-o prin fapte în trecut pentru Iaşi, astăzi nu mai cunoaşte viaţa reală a oraşului nostru.

Iaşul la devenit un punct, chiar nod de circulaţie pe C. F. R. din cauza sporirei populaţiunei prin emigrări, din cauza creărei în Iaşi a atâtor organe de stat, din cauza că centralizarea politică în Bucureşti este mai puternică de cât or când; din cauza că chiar viaţa economică şi financiară a întregei Românii. Mari,—mai puţin Ardealul—este concentrată la Bucureşti, din cauza că valurile Basarabiei se rostogolesc peste Iaşi.

Eată acum cum se călătoreşte dela Chişinău în Iaşi pentru Bucureşti sau de la Iaşi spre Paşcani şi Cernăuţi şi vice versa.

Avem un tren la 17.25 spre Paşcani şi altul la 19.25 spre Bucureşti.

Călătorii Iaşului pentru a-şi putea găsi un loc trebue să se sue în vagoane pe linie, cei de cl. III-a cu 4 ore înainte, cei de cl. II cu 3 ore, cei de cl. I cu cel puţin o oră.

Altfel trebue să-şi vizeze biletul de tren pentru a doua zi.

S'ar putea satisface nevoile de circulaţie dacă s'ar înfiinţa un nou tren pentru Paşcani, care să plece din Iaşi la ora 10. Acest tren ar putea avea corespondenţa la 0.30 spre Bucureşti cu expresul de Varşovia, cu sosire în Bucureşti la ora 9, iar la 4.16 spre Cernăuţi şi Varşovia cu sosire la ora 9 la Cernăuţi.

Astfel zona pentru Iaşi ar fi mai mare pentru toţi călătorii; chiar călătorii sosiţi în Iaşi cu trenurile de zi, vor avea timp să-şi aranjeze treburile şi să plece cu trenurile de sară, fără să fie constrânşi să-şi lese afacerile neterminate pentrua sta ceasuri pe peronul gării, dacă nu îşi plătesc procuriştii inteligenţi care să ocupe locuri pentru dânşii.

Continuaţi deci, D-le Director a trezi prin „Opinia“ pe cei interesaţi pentru că va sosi şi momentul reacţionărei pentru ca să se dee satisfacere legitimelor cereri a acestui urgisit oraş.

Un cititor

ca să punem e întrebare. Oare n'a fost o greşală că în cursul tuturor simfonicelor n'am avut nici un solist din instrumente de suflat? Pur şi simplu ca chestie de emulaţie. Dar tot aşa am putea să întrebăm de-ce nu s'a dat putinţă elevilor deosebit de talentaţi ca să se prezinte în concerte populare, în după amiezele de sărbători...

Nu. Să nu lungim digresia. Voi mai menţiona încă pe D ra Martac şi pe talentatul pianist Marcel Leibovici, care stă în fruntea tuturor elevilor care s'au produs la piano,

...Trecuse de mult miezul nopţii când a început D l Cerbu—(pe care l'am dpreciat şi în orchestra simfonică) să cânte Concertul p. violină de Mendelsohn. A cântat îngrijit şi precis, dar iarăşi: oare nu era de preferat alt-ceva. mai scurt. Vechea meteahnă a elevilor de a începe cu ce e mai greu şi mai lung.

La ultimul număr n'am mai putut sta. Eram extenuat. Trecuse de 1 jum. Aproape să se ivească zorile...

Wratislavius

SPECTACOLE

— Grădina şi Sala Ginema-SIDOLI.—Astăzi în matineuri şi seara se reprezintă seria 1 şi a 2 a la un loc din filmul MISTERUL RADIULUI — extraordivar romnn emerican senzaţional în 5 serii—36 acte—după celebrul scriitor N. WILLIAMSON.

x Grădina şi Sala Cinema ELISABETA.—Astăzi se reprezintă „DESTINEE“ (Destinul) film francez, puternică dramă în 6 acte în al cărei prim rol apare frumoasă şi celebra tragediană d-ra GABRIELLE ROBINNE, steaua Comediei Franceze.

D-ra Robinne reapare pe ecran după o lipsă de 5 ani.

Cele mai moderne toalete.

Tot în programul de astăzi NUNTA REGALA dela BELGRAD absolut acelaş film în 4 acte care rulează acuma la Cinema Lux din Bucureşti şi care mai rulează până Duminică 25 Iunie inclusiv.

Citiţi pag. IV

Informaţiuni

x Iată cursurile pe ziua de astă-zi, care indică că leul a căzut din nou la 7 şi 30.

Francul francez 13 lei 65, lira engleză 700, lira italiană 7 lei 78, coroana ceho-slovacă 3 lei 05, dolarul 160.

Marca germană 50, coroana austriacă 1 ban şi 10.

Solemnitatea împărţirei premiilor la liceele „Mihail Kogălniceanu“ se face mâine Duminică ora 10 a. m, la Cinema Modern.

Persoanele ce se interesează do bunul mers al acestor şcoli pot găsi bilete de intrare, gratuit, la liceul de fete Str. Căpitan Păun No. 8,

Există un serviciu medical pe lângă casa muncei şi corporaţii, care să dea asistenţă medicală lucrătorilor conform legei.

Pentru organizarea asistenţei muncitoreşti, însă-şi muncitorii plătesc cote şi există un buget pentru întreţinerea birourilor, plata de medici, medicamente etc.

In lipsă de ceva mai bun, e bine şi aşa.. adică ar fi bine dacă s'ar respecta dispoziţiile legale.

Pacatul este însă că lucrătorii pot obţine numai pe hârtie asistenţa medicală, în realitate fiind obligaţi la plată, dacă medicul vine mai mult de cât odată la patul bolnavului.

Nu înţelegem prin ce determinări ale naturei, un lucrător nu poate fi bolnav decât 24 ore...

x Cu acceleratul de azi dimineaţă a sosit în localitate d. G. G. Mârzescu, ministrul Sănătăţei, muncei şi a ocrotirei sociale.

Ministrul a fost întâmpinat la gară de representanţi autorităţilor şi de numeroşi cetăţeni, cu care s'a întreţinut în chip cordial.

x Pentru a participa la congresul „Ocrotirea orfanilor de războiu“ au mai sosit azi în localitate d-na şi d. general Petala, comandantul corpului 6 de armată din Cluj şi d. Jean Bard, directorul Aziştenţei publice.

x Astă noapte, tânărul Aron Karger, de 20 ani, s'a sinucis, trăgându-şi un glonte de revolver în cap. Moartea a fost instantanee.

Prin o scrisoare, el arată că motivul sinuciderei e o cauză familiară.

Societatea istorico-filologică *„Arhiva“* de sub preşedinţia d-lui Prof. universitar Ilie Bărbulescu, va ţine cu începerea de la toamna un ciclu de conferinţe, cu scopul de a răspândi cultura în straturi cât mai largi.

Prima conferinţă o va tinea la Chişinău d-ra Eufrosina Simionescu, doctor în litere.

Distinsa conferenţiară va trata un subiect din literatura română.

Toţi domni maeştri şi maestre de desemn, muzică şi gimnastică, sunt invitate a se întruni Duminică orele 6 p. m. în localul societăţei de gimnastică.

D. A. D. Atanasiu va face comunicări importante între altele relativ. la situaţiunea materială.

Duminică 25 Iunie orele 40 dimineaţă are loc serbarea de fine de an a elevilor şcoalei *„Cultura“*. Membrii comitetului, membrii societăţei precum şi toţi acei care au dat binevoitorul lor concurs sunt cu multă inzistenţă rugaţi a lua parte la această solemnitate.

x Membrii uniunei sindicatelor comerciale şi industriale din localitate au fost convocaţi într'o intrunire, care se va ţine în localul Camerei de industrie şi comerţ, pentru Duminecă 26 Iunie ora 3 p. m.

Inrunirea se va ţine sub preşedinţia d-lui Ştefăniu, preşedintele Camerei de comerţ, şi se vor discuta chestiuni, în legătură cu cele discutate şi hotărâte la întrunirea ţinută Dumineca trecută la Sidoli.

x Serbarea de fine de an la liceul M. Cogălniceanu, are **loc mâina la ora 10 dimineaţă.**

x Cetim în „Argus“: Banca Marmorosch, Blank & Co. ne trimite spre publicare următoarele:

„Informaţiunile publicate în diferite ziare din Iaşi că Banca noastră ar intenţiona să creeze o sucursală în acel oraş, sunt inexacte“.

x Au absolvit cursul superior, secţia Modernă, la liceul Naţional, elevii Andriez V., A. David Iancu, Avram Ezra, Beral N. Herş, Bercovici Marcu, Culiman A. R. Duca Victor, Gărcineanu Alexandru, Getzel Simon, Grubert Samolt, Leibovici Bercu. Mihai Ioan, Mihăescu Constantin, Moise Iţic, Nedelcu Cezar, Olivenbaum Samoil, Rapaport Herscu Iosup, Sohenblum Hugo, Schreifel Solomon, Stan Mihail, Vaisman Herşcu, Vasiliu Petru, Vaintraub Iulius.

Elevii şcoalei comerciale superioare din Iaşi din seria 1922, au luat iniţiativa, de a crea un fond de 10.0000 lei, în titluri de rentă, sub numele de „Fondul absolvenţilor comercialei superioare din Iaşi 1922“, şi venitul căruia să servească la sfârşitul fiecărui an şcolar, la premierea celei mai frumoase descrieri a excursiei ce absolvenţii o vor face la terminarea cursurilor, sau pentru descrierea celei mai reuşite descrieri a unei părţi din ţară noastră.

Din acest fond s'a strâns până acum suma de 3000 lei, cu care s'au cumpărat titluri în valoare de 4000 lei, iar venitul de 200 lei, adus de aceste titluri va servi la premiarea unei lucrări de felul celor de mai sus, începând chiar din anul acesta.

Pentru acoperirea restului sumei până la 10.000 toţi absolvenţii anului acesta, vor depune lunar, 1 la sută din salariile lor.

Azi dimineata a sosit în localitate liceul Lazăr, din Sibiu, care în vara trecută a găzduit liceul militar din Iaşi.

Au sosit absolvenţii liceului, în frunte cu directorul şi şapte profesori cu soţiile.

Au fost întâmpinaţi la gară de directorul si ofiţerii şcoalei militare, d-nii Bavaru directorul liceului internat, Bârsan, directorul licenlui naţional şi de numeroşi profesori.

Dl Scobai, vice-preşedintele comisiei interimare, a urat buna venire în vechea capitală a Moldovei.

In frunte cu muzica, elevii au pornit la liceul militar, unde sunt găzduiţi.

La ora 1 are loc o masă oferită de liceul militar, la care vor lua parte numeroşi invitaţi din localitate.

x In urma intervenţiunei Camerei de Comerţ şi Industrie Iaşi, Direcţiunea Vămilor a dat ordin oficiilor Vamale ca pe viitor să nu mai încaseze impozitul de 1 la sută, asupra mărfurilor comercianţilor ce sosesc pe adresa Caselor de Expediţie sau Băncii, dacă comerciantul dovedeşte cu registre, facturi, copier etc. că acele mărfuri au fost comandate de ei, urmând ca impozitul de 1 la sută să se plătească la vânzarea mărfei.

ECOURI

— D-nii *N. Ionescu şi Gr. Roiu*, institutori, continuă a face înscrierile pentru examenele de admitere în cursul secundar (internate şi externate). Doritorii se pot adresa la cancelaria şcoalei primare M. Cogălniceanu din str. Lascar Catargiu 33.

— Deliciosul oţet de vin natural se vinde cu 6 lei litrul la Magazinul de coloniale şi delicatese şi băuturi spirtoase Solomon Blumer Iasi, str. I. C. Brătianu 172, (lângă Hotel Binder).

— Se aduce la cunoştinţă onor public, că ceasornicăria Fraţii Tischler, Iaşi str. Ştefan cel Mare 33, CUMPARA briliante şi obiecte de ocazie, de aur, argint şi platină, oferind preţurile cele mai mari.

Găsit

în tramway un ceas de damă, de aur, cu braceletă, de către conductorul de tramway cu No. 124 d. Bălţatu.

Păgubaşa se va adresa la ziar.

OLTIME INFORMATIUNI

x Partidul liberal nu-şi dezminte tradiţia. El continuă a fi sectarist, cu toată noile vremuri prin care trecem şi cu toate că România Mică a devenit România Mare.

Sectarismul acesta a fost pus în evidenţă şi cu prilejul searbădului expozeu, făcut în parlament de d. Ionel Brătianu.

Nici un cuvânt despre opera omului, care se afla ţintuit pe patul de suferinţă de la Roma, deşi din opera lui Take Ionescu actualul prim-ministru şi-a tras o mare parte din succesul de la Genua.

D. Brătianu a avut prilejul să vază la conferinţa în chestiune mulţi occidentali. Aceasta nu l'a împiedicat însă să rămâie orientalul de până acum şi sectarul pătimaş, demn de tradiţia liberală.

Dar d. Brăteanu are cel puţin scuza că avea a face numai cu un bolnav. D. I. G. Duca a ţinut să-l întreacă. D-sa s'a dovedit sectar, chiar când a fost vorba de un mormânt încă deschis.

Ministrul de externe publică, într'adevăr, un panegiric în *Viitorul*, cu ocazia morţei lui Take Ionescu, care scoboară pe un om.

Marele dispărut nu există în acest panegiric decât pentru a servi de paralelă între el şi d. Duca — şi bine înţeles că această paralelă se întoarce în favoarea ministrului de externe de astă-zi.

D. Duca ar fi putut avea or-când prilejul unei comparaţ uni. Nu era nevoie însă, s'o facă acum când ţara deplânge moartea unui atât de vrednic fiu.

Şi dacă este adevărat, că cel dispărut nu poate fi atins de cele două coloane pătimaşe semnate de ministrul de externe, nu-i mai puţin adevărat că d. Duca ar fi câştigat dacă nu se făcea ecoul răzbunărilor şi clivetirilor liberale, care l urmeaza pe Take Ionescu şi dincolo de mormânt.

x D. Eugen Herovanu a trimis d-lui G. G. Mârzescu demisia d-sale din partidul liberal.

Demisia pare a fi prematură, întrucât, pentru eventualitatea aceasta, d. Herovanu se angajase a face pasul mult mai târziu. Este însă adevărat că, în scrisoarea de demisie, d. Herovanu declară că nu face un act de ostilitate la adresa partidului liberal, ci vrea să se dedoteze ocupaţiunelor în afară de politică.

x O telegramă sosită aseară, vesteşte autorităţile, că A. S. R. Principele Carol, împedecat de împrejurări, nu va putea veni Duminică în Iaşi.

Vizita Principilor moştenitori la Iaşi, a fost amânată pentru luna Septembrie.

❑ *Speculaţiunea ţăranilor a început.*

Intermediarii din târguşoarele Moldovei de Nord cutrieră satele şi arvonesc cerealele din recolta viitoare pe preţul de 2 lei kg. adică 20000 lei vaganul.

Agronomii regionali un se interesează de cele ce se petrec cu produsele ţăranilor, fiind ocupaţi cu exposiiia produsetor agricole de la Iaşi.

Peste câteva săptămâni ar trebui să înceapă arăturile pentru grâul de toamnă. Agronomii regionali, nu vor putea probabil împinge pe ţărani la cultrra grâului, căci vor trebui să plaseze ţăranilor biletele loteriei expoziţiei de la Iaşi, loterie care a fost aprobată de Ministerul domeniilor o dată cu acordarea unui ajutor de 1 milion pentru cheltuelile expoziţiei de la Iaşi.

x *Funcţionarii şi lucrători Manufacturei de Tutun din localitate, au colectat pentru victimile nenorocirei de la Lupeni, suma de 10,222 ei, care a fost trimisă astăzi Ministerului Muncii.*

❑ *Pregătiri pentru congresul de mâne.*— Cu expresul de astă noapte s'a înapoiat în localitate I. P. S. S. Mitropolitul Pimen, în vederea participărei Sf. Sale la congresul „Ocrotirea orfanilor de război".

Azi Mitropolitul a luat diferite dispoziţiuni, cu privire la găzduirea Prelaţilor.

*

Începând de eri cu diferitele trenuri au sosit numeroşi delegaţi din provincie. Cei dintâi au sosit membrii comitetelor regionale din Moldova.

*

Prima şedinţă a congresului va fi prezidată de d. G. G. Mârzescu, ministrul Ocrotirelor sociale.

*

Restauratorii au anunţat autorităţile că au convenit să facă o reducere de 25 la sută pentru congresişti.

*

Ce către comitetul central al societăţei Ocrotirea se anunţă, că invitaţiile trimise sunt valabile numai pentru şedinţele congresului. Pentru masa oferită de comuna la Copou si dejunul de la şcoala normală Vasile Lupu s'au făcut invitaţii speciale. Intrarea la congres şi festival va fi posibilă pe baza biletelor de teatru deja distribuite şi trimise la destinaţie.

La casa teatrului se vor putea obţine numai bilete de balcon şi galerie.

*

Cu organizarea artistică a festivalului de la teatrul naţional, se ocupă d. Vlad Cuzinschi, cunoscutul artist.

x In afară de postulanţii bucureşteni pentru demnitatea de Director general al serviciului sanitar, dintre medicii ieşeni sau foşti ieşeni, aspiră la acest post d-nii dr. Manicatide şi dr. Demetriade.

x Eri, societatea funcţionarilor comunali la ţinut o şedinţă la primărie sub preşedenţia d-lui Hann.

S'a votat noul statut al societăţei.

x Aseară noapte a sosit venind din capitală I. P. S. S. Mitropolitul Pimen al Moldovei.

D-sa va prezida şedinţele congresului societăţii „Ocrotirea orfanilor de războiu".

❑ *Călătoria cu tramvaiul.*— Primim următoarele: Dacă vagoanele de tramvay hodorogite, încât rişti să te găseşti din moment în moment în braţele unuia mai nervos (ceiace nu-l tocmai plăcut), dacă tramvaiele se opresc de zeci de ori pe minută, recunoaştem că nu-i vina actualei direcţi Pentru a se îmbunătăţi starea de astăzi e nevoie de timp şi... bani mulţi.

Am constatat însă că atunci când plouă, plouă şi în vagoanele de tramvai. Dar pe când afară plouă cu apă curată în tramvai plouă cu apă murdară.

Iţi curge pe haine toată murdăria de pe acoperişul vagonului. Credem că cu puţină bunăvoinţă şi fără mari cheltuieli s'ar putea repara şi curăţi vagoanele. Dacă te obişnuieşti cu scuturăturile şi opririle tramvaielor, nu te poţi obişnui însă ca să porţi haine murdare.

D. Răducăneanu

x Federala Societăţilor Feminine din Iaşi, organizând o şedinţă festivă în Aula Universităţei Marţi 27 Iunie a. c. orele 9 jum. dim. în onoarea Doamnelor din Transilvania, Basarabia, Bucovina şi din vechiul regat, venite în Capitala Moldovei cu prilejul Congresului orfanilor de Războiu, Comitetul invită presa, toate societăţile de binefacere în care lucrează femei, pe Doamnele profesoare, institutoare şi funcţionare din Iaşi, d-rele studnnte, precum şi pe toate Doamnele şi Domnii, care se interesează de activitate femenină, să binevoiască a participa.

Vor lua cuvântul d-nele Elena Meissner. Maria Bainlescu (Ardeal) Maria Mişu Popp (Craiova) şi Nochia Malan din Turin (Italia).

Organizaţia Sionistă Iaşi
INŞTIINŢARE

Toţi membrii şi membrele organizaţiei sunt invitaţi a participa la şedinţa extraordinară care are loc.

Duminică 25 Iunie
ora 5 p. m. precis

La ordinea zilei fiind:

Raportul delegatului nostru la conferinţa din Bucureşti şi alte chestiuni foarte importante

Serviciul Telegrafic şi Telefonic
AL ZIARULUI „OPINIA"

Raporturile ţărănisto-ardelene

Nu s'a încheiat acordul. — Regionalismul partidului naţional — Chestiuni de program

Bucureşti.— Forma în care ziarele au vorbit despre o înţelegere între ţărănişti şi ardeleni, nu corespunde realităţii. E drept că în întrevederea de la Cluj dintre d-nii Mihalache şi dr. Lupu, cu fruntaşii partidului naţional, s'a convenit ca parlamentarii celor două partide să nu participe la sesiunea extraordinară a parlamentului şi că s'a vorbit de necesitatea constituirei unui bloc al opoziţiei. Ardelenii au pus însă în discuţie două chestiuni în privinţa cărora d-nii dr. Lupu şi Mihalache n'aveau calitatea să decidă.

Ardelenii cereau:

1) Ţărăniştii să renunţe la organizarea lor politică în Ardeal.

2) Să se alcătuească un mixtum compositum opoziţionist, împreună cu averescanii, marghilomaniştii etc.

*

Din cele ce se petrec în tabăra ţărănistă, apropierea dintre partidul naţional şi partidul ţărănist pare astăzi mai grea decât oricând.

In special ţărăniştii sunt furioşi de formula ardelenilor că partidul ţărănist merge spre un soi de amendarea programului, pentru a deveni un partid de guvernământ.

In al doilea rând, ţărăniştii nu admit, formula întrebuinţată de d. Sever Dan, în recentul său interview, cum că ar fi vorba de o colaborare a tuturor fracţiunelor din opoziţie.

*

Mai presus de toate, se pune chestia unui program al pactului de opoziţie din care să rezulte guvernul de mâine

Partidul ţărănist nu se mulţumeşte cu formule vagi ca: democraţie, legalitate, constituţionalism etc., ci pretinde puncte precise de program de care tocmai fug ardelenii.

In întrunirea comitetului executiv al partidului ţărănist, care va avea loc Luni 26 Iunie la clubul Astoria, se va decide în mod precis asupra raporturilor care se vor putea stabili între partidul ţărănist şi partidul naţional ardelean.

Sosirea prinţesei Elisabeta

Bucureşti. — A. S. R. Principesa Elisabeta moştenitoarea tronului Greciei, soseşte în curând în ţară pentru a se stabili la Sinaia.

Se fac pregătiri pentru o călduroasă primire.

Imprumut pentru Germania

Bucureşti.— In curând va avea loc o întrunire a bancherilor englezi, în vederea acordărei unui imprumut Germaniei.

Prigoana socialiştilor în Rusia

Bucureşti.— Comuniştii din Anglia au înaintat la Moscova un stăruitor şi cald apel pentru încetarea prigoanei contra social revoluţionarilor şi pentru blîndeţa comisiilor de judecată.

Prigoana adventismului la Botoşani
— Un nou scandal în perspectivă —

Botoşani.— Am vorbit la timp despre mişcarea adventistă la Botoşani. Ea are mulţi aderenţi şi a ajuns să construiască un local propriu care va fi inaugurat în curând.

Am relatat despre scandalul de acum două săptămâni La biserica „Dumineca Mare" preotul Deliu a ţinut o predică contra adventismului, după care, asistenţii s'au dus la sediul adventiştilor şi s'au dedat la bătăi şi devastări.

Se anunţă acum, că mâine Duminică, 25 curent, în toate bisericile din Botocani se vor ţine predici contra adventismului. Şi tot odată se prevăd noui dezordini şi violenţe.

Autorităţilo au datoria să ia măsurile impuse de împrejurări. L. Adler

Neînţelegeri între sovietişti

Bucureşti.— Se anunţă că Trotzki pretinde înlocuirea lui Cicerin din comisariatul externelor, pe motiv că acesta a cedat prea mult la conferinţa din Genua.

De aici se trage concluzia lipsei de rezultat a actualei conferinţe din Haga, din cauza intransigenţii pe care o vor afişa sovietele.

Botoşanii şi moartea — lui Take Ionescu —

Botoşani. — Ştirea morţei marelui român Take Ionescu, s'a cunoscut în localitate întru'ntâi, graţie unei telegrame primite de d. avocat D. Ionescu.

Şt rea a produs o profundă consternare în tot oraşul.

Clubul democrat a fost îmbrăcat în doliu. S'a desemnat o comisiune care să participe la ceremonia înmormântărei, în Capitală.

Un viol monstruos la Huşi

Huşi.— O faptă abominabilă care umple de revoltă populaţiunea satului, s'a petrecut eri în comuna Covasna.

8 indivizi, constituiţi în bandă Gh. Simion, Anton Agaciu, Alex. Gh. Cosma, Diru Gh. Alexandru, Nec. Văsc. D. Stoenescu şi Nicolae Biban, surprinzând pe fetiţa Elena Dumitriu de 12 ani, au atentat la pudoarea ei, violând-o în chip îngrozitor.

In stare disperată mica victima a fost internată în spital.

Criminalii au fost toţi arestaţi.

Recontin

TRAI DULCE

cu gustări şi mâncări delicioase, cu băuturi fine şi aer curat, se poate găsi numai la

Gh. Ionescu
Str. Sărăriei 33

unde se serveşte prompt şi curat în noul şi spaţiosul local, vin, bere şi orice aperitive.

Preţuri de concurenţă.

Epitropia Spitalului Israelit din Iaşi

Convocare

In conformitate cu art. 21 din statute Domnii membri donatori şi cotizanţi ai spitalului sunt rugaţi a lua parte la

Adunarea Generală Ordinară

care va avea loc:

Duminică 25 Iunie

orele 3 p. m. în localul şcolei „Cultura" din str. Mârzescu 26.

La ordinea zilei este:

1) Darea de seamă a gestiunei anului financiar 1921-1922.

3) Aprobarea bilanţului şi descărcarea epitropiei.

3) Votarea budgetului pe anul financiar 1922—23.

4) Modificarea unor articole din statute.

5) Alegerea de epitropi pe un nou period de 3 ani. In acest scop se aminteşte că conform art. 26 din statute, 10 membri cu drept de vot au dreptul de a forma o listă de 17 candidaţi pe care urmează a o prezenta epitropiei tipărită într'un număr de 1000 exemplare, cel puţin cu 3 zile înaintea datei fixată pentru alegere.

Preşedinte *Moritz Wachtel*
Secretar Leon Biber

Prima Societate de Economie din Iaşi

CONVOCARE

Domnii membri ai Primei Societăţi de Economie din Urbea Iaşi sunt convocaţi în adunare generală pe Duminică 25 Iunie 1922 ora 2 p. m. în localul propriu al Societăţei din strada Ştefan cel Mare şi Palat No. 1.

Ordinea zilei:

1/ Raportul Comitetului de Administraţie asupra mersului afacerilor societăţei în cursul a patru luni, de la 1 Ianuarie 1922 — 1 Mai 1922.

2) Raportul Comisiunei de Control referitor la gestiunea intereselor Societăţei pe acelaşi interval.

3) Descărcarea comitetului de administraţie de gestiunea sa pe acest interval.

4) Dispoziţiuni a st lua cu privire la bugetul ce urmea ă a se aplica în anul ocial viitor, conform votului Adunării Generale din 19 Feb. 1922.

5) Continuarea discuţiunii şi votarea proectului şi modificarea Statutelor.

6) Alegerea comisiunei de control conform statutelor pentru verificarea gestiunei pe timpul de la 1 Mai — 1 Septembrie 1922 care va lua parte la stabilirea şi distribuirea dividendului pe anul social 1921 1922.

7) Chestiuni ce se vor ivi în cursul şedinţei. *)

Preşedinte, **I. V. RADU**

Director de şcoală

se caută pentru Şcoala Isr. Rom. din Podul-Iloaei

Se oferă salariu bun plus locuinţă. Garantăm lecţiuni de curs secundar

Doritori se vor adresa d-lui ŞEPSEL WESTLER preşedintele comitetului şcolar Podul-Iloaei.

Coase de oţel
Seceri Redtenbncher
Cuie de sârmă
Ceaune de fontă
Căldări galvanizate
Tablă pentru acoperişe
Carton asfaltat
Rafie pentru vii
Sârmă ghimpată, etc. etc.

Precum şi orice alte articole de ferărie se găsesc cu preţuri foârte convenabile la

Magazinul de Ferărie
LA NICOVALA
SOL. BOLDUR
Iaşi str. Anastasie Panu 43

DIRECŢIA II REGIONALA C. F. R. IAŞI

Publicaţiune

Se aduce la cunoştinţa generală că în ziua de 3 Iulie a. c. ora 11 dimineaţa se va ţine licitaţie la Direcţia II Regională C. F. R. Iaşi, strada Vasile Conta No. 9 pentru furnizarea cantităţoi de circa 2500 bucăţi stâlpi de telegraf de 7 m.; 1500 buc. stâlpi de telegraf de 8 m.; 2000 buc. stâlpi de telegraf de 9 m. şi 100 buc. stâlpi de telegraf de 10 m. cu prelarea până la 15 Iulie a. c. necesare Inspecţiei de telegraf şi Telefon din Direcţia II Regională.

Se aduce la cunoştinţa amatorilor a prezenta oferte închise la Direcţia II Regională

Se aduce la cunoştinţa amatorilor a prezenta oferte închise la Direcţia 2 Regională Serv. P. Str. Vasile Conta 9 Iaşi.

Condiţiile şi caietul de sarcini se pot vedea zilnic la Inspecţia de telegraf Iaşi gara No. 33295.

DIVIZIA III-a
Serviciul Intendenţei

PUBLICAŢIE

Se publică spre cunoştinţă generală că în ziua de Joi 6 Iulie a. c. se va vinde prin licitaţie publică în târgul de vite Ungheni-Basarabia, un număr de 215 (două sute cinci spre zece) cai ce prisosesc peste efectivele armatei, propuşi pentru reformă de către veterinarul Şef al Diviziei.

Doritorii de a cumpăra se vor prezenta în ziua sus arătată în Târgul Ungheni Basarabia, cunoscând că licitaţia începe la orele 8 dimineaţa.

Şeful Serviciului Intendenţei
Int. Locot-Colonel
Indiscifrabil

No. 12159

DOCTORUL
Jacques Goldner
fost Asistent Universitar
— BOLI DE COPII —
Cons. 2—4
Str Mârzescu 17

DOCTORUL
H. Wechsler
Boli interne, venerice, sifilis
Cons. 8—10 a. m. şi 1—4 p. m
— Str. Armeană 4 —
(colţ cu str. Coza Vodă)

Şcoala primară şi profesională de fete Steaua

aduce la cunoştinţă onor. public că producţia ce urma să aibă loc Duminică 25 Iunie în localul cinematografului Elisabeta se amână din motive neprevăzute pentru Joi 29 crt. ora 9 a, m. precis.

Tot odată onor. public este rugat a vizita expoziţia de lucru de mână care va fi deschisă în localul şcoalei din str. Elena Doamna 23 în zilele de Duminică 25, Luni 26 şi Marţi 27 Iunie, între orele 9—12, 3 6

Direcţiunea

Casierită

Domnşoară Română cu scriere frumoasă, cu bune recomandaţiuni, găseşte loc de a 2 a casieră la Farmacia dr. Ratianu pentru serviciu alternativ.

Cetiţi Pag. IV

„OPINIA“ IN ȚARA

MARLAU

In ajunul alegerilor comunității israelite.— Am relatat la timp inițiativa luată de d-nii M. Șternu și Jean Vizenfeld, reprezentanții organizației „Zeirei-Zion“ din localitate, pentru alegerea noii comunități israelite prin vot universal, secret și direct.

Pare că reușita demersului făcut de sus numiții, este deplină.

Astfel, s'a constituit o comisiune așa zisă „comisiune interimară“ care are de datorie a gira toate afacerile care privesc comunitatea.

La 2 Iulie curent va avea loc alegerea comunității. Până la data de mai sus, trebue întocmite mai multe liste electorale și fiecare listă trebue propusă de cel puțin 50 de cetățeni majori și care au *„experiențe“*,.

„Cercul „Junimea“ a propus deja o listă, la rândul său, cercul „comercial“ a propus o listă în frunte cu d. Abeles, care are mai multe șanse de reușită.

Tedtrale.— Printre tinerii organizației „Zeirei-Zion“, se agită ideea de a da un mare festival artistic-literar.

Printre altele se va reprezentă și comedia „Mozel-tov“ a lui Șalom-Alschem.

Prof.

BACAU

Serbarea externatului de fete.— Marți 20 Iunie a avut loc în sala Ateneului comunal serbarea de fine de an a externatului local de fete.

Un public destul de numeros a ținut să ieie parte la această manifestare artistică. Grație d-nei Fulgeanu directoăra școalei și a întregului corp profesoral, serbarea a putut atinge o realizare demnă de toată lauda.

Elevele la rândul lor au executat cu succes programul serbărei întocmit cu mult gust artistic.

După nelipsita anecdotă cu „jidani“ recitată de astă dată — spre deosebire de alte dăți — cât se poate de prost, după recitatea unei doine a cărei duioșie contrasta ciudat cu răutatea cu care erau îmbibate versurile precedente, ia cuvântul d. Papagoga. După ce insistă asupra însemnătății instrucției publice, d-sa arată greutățile de care s'a lovit înființarea școalei și expune planul pentru organizarea și desvoltarea ei viitoare.

Urmează reprezentarea piesei „O vacanță la țară“.

Printre interpreți remarc pe d-ra Eleanța Amăatu care dotată fiind cu fizic mai mult decât plăcut și cu un talent demn de laudă, a contribuit la reușita piesei,

Elevele s'au mai produs și în câteva dansuri unde remarc pe d-ra Iliescu.

Corul școalei sub conducerea d-nei Mihăilescu în notă. Urmează apoi distribuirea premiilor. Ne miră mult faptul că s'a decernat un număr atât de infim elevelor evreice, deși au fost deseori lăudate de corpul didactic al școalei pentru sârguința lor la învățătură.

Excursioniști. — Eri a trecut prin orașul nostru un grup de excursioniști de la seminarul „Melchisedec“ din Ismail, sub conducerea părintelui Gheorghe Leo directorul seminarului.

Ei vin din Bucovina unde au vizitat orașele Cernăuți, Putna, Suceava, Rădăuți și Vatra-Dornei. In orașul nostru ei au vizitat fabrica de hârtie „Letea“, alte multe fabrica și au colindat tot orașul vizitând mai toate locurile principale.

Cu accleratul de 11 noaptea ei au plecat să viziteze Galațul de unde se vor reîntoarce la Ismail.

— Tot eri a trecut prin gara noastră un tren special în care erau toți ofițerii bucovineni care se duc să viziteze Bucureștiul și orașele mai principale din țară.

S'au oprit în gară Bacău unde au luat masa.

Expoziție școlară.— La școala normală de fete din localitate s'a deschis în ziua de 17 Iunie o expoziție de lucru manual și desemn.

Toate lucrurile expuse sunt admirabil lucrate și ne arată sârguința elevelor de la școala normală care totdeauna s'au arătat superioare celorlalte școli din localitate.

— Liceul Ferdinand I a deschis o expoziție de desemn, unde am avut ocazia să admirăm câteva lucrări foarte bune. Ca întotdeauna, neobositul profesor de desemn Pavelescu a fost și de data aceasta la înălțime.

Oly

BALȚI

Școlare.— D. Oncescu profesor universitar din București, a fost numit președintele comisiei examinatoare la cl. VIII.

Judiciare.— La curtea cu juri s'a judecat procesul banditului Ciobotariu Gh. care a fost condamnat la muncă silnică și la plata sumei de 50.000 lei, despăgubiri civile moralului Iacobovski.

A fost apărat de avocații Carasevici, Hofman și Tincu.

Teatrale.— La teatrul „Unirea“ debutează cu mult succes trupa din Moscova, Hodrinskaia și Nelodin.

Au jucat cu mult succes piesele „Părinți și copii“ și „Orbul“.

— Săptămâna aceasta a fost în anchetă d. inspector secundar I. Popsa din Iași, la școala normală din localitate.

Isca

VASLUI

Serbarea gimnaziului.— *Impărtirea premiilor.*— O serbare frumoasă, organizată cu mult gust, de gimnaziul „M. Kogălniceanu“ din localitate, a avut loc Mercuri în sala Teatrului județean.

Pe lângă părinții elevilor, au asistat reprezentanții autorităților și un numeros public.

Intr'o atmosferă deosebit de plăcută, orchestra intona diferite arii frumoase. Sosirea elevilor de la liceu spre teatru, în frunte cu orchestra regimentului, a făcut o frumoasă impresie.

Corul liceului, sub admirabila conducere a d-lui profesor Vasiliu, a cântat cu duioșie bucăți frumoase D-l Vasiliu, conduce cu tactul maestrului priceput, iar elevii au cântat frumos, ceiace a făcut ca publicul să aplaude fiecare bucată. Orchestra gimnasiului, a cântat diferite arii.

După aceia distinsul director al gimnaziului d-l Theodor Tomida, a ținut o cuvântare.

D-sa a constatat cu o deosebită satisfacție, mersul plin de progres al școlii, subliniând atenția dată școlii de către părinți. D-sa, prin cuvinte calde, mulțumește comitetului școlar pentru activitatea sa, manifestându și nădejdea că și în anii viitori se vor putea constata noi progrese. Cuvântarea d-lui Tomida a fost călduros aplaudată.

După aceia, d-l director citește pe cei premiați, cărora d. prefect C. Florian și Volenti, președintele comitetului școlar, le dau câte o coroană și cărți.

Trebue să arătăm cu acest prilej că'n alegerea cărților, a fost pus mult gust.

Odată cu încheerea anului școlar, subliniind munca frumoasă depusă de d. director Tomida, îi transmitem cele mai bune urări ca la anul să constatăm progrese și mai frumoase.

C.

Grădina și sala Cinema MODERN Astazi în matineuri la 3 și 5 jum. și seara la 9 jum. Succes Enorm

Un formidabil succes! Montare fastuoasă! Toalete ultima creație. Maximum de eleganță posibilă

Cea mai brilianta operă a marelui autor Paul Bourget

Nemesis ȘI PITICUL CRIMINAL

Capo d'operă superbă cu montare extra-ordiaară după romanul apreciatului autor francez PAUL BOURGET membru al Academiei francese. NEMESIS un film superb și care s'a prezentat ireprosabil din toate punctele de vedere în marea sală Gaumont Palace 6 luni consecutiv, s'a distins printr'o acțiune extrem de interesantă prin bogăția toaletelor (ultimele modele pariziene), în prima linie se distinge SOAVA GALONNE, cea mai frumoasă femee care a obținut premiul I la concursul de frumusețe din Paris. Nemesis va fi răsunetul acestui sezon cinematografic.

Film Sarpic.

Grădina și sala Cinema ELISABETA

Astăzi Sâmbătă 24 Iunie 1922

Superb Operă completă Captivant Film francez

Frumoasa și celebra tragediană **D-ra GABRIELLE ROBINNE**

steaua Comediei Franceze apare în

DESTINEE (Destinul)

Film francez, operă de artă și frumusețe, puternică dramă în 6 acte după A. du Plessy. Spectatorii pot admira în acest film ultima modă pariziană. D-ra Robine pe ecran după o lipsă de 5 ani

Nunta Regală de la Belgrad

4 acte. Absolut același film care rulează acuma la Cinema Lux din București. Film luat oficial de Fundația culturală Principele Carol care se mai poate vedea pe ecranul nostru până Duminică 25 Iunie. Publicul e rugat a-și procura bilete din timp

Direcțiunea aduce la cunoștința onor. public că la cinematograful nostru reprezentarea filmelor în serii a fost cu desăvârșire suspendată

„ALBINA“

Noua fabrică sistematică pentru săpunuri de toaletă și pungi de hârtie

Marfă de calitate superioară Servim prompt la domiciliu și în provincie.

PREȚURI DE RECLAMA. Desfidem orice concurență.

Iași, 73 bis, Str. Păcurar

Grădina și Sala Sidoli Zilnic 2 matineuri la ora 3 și 5 jum. Seara în grădină

Astăzi și în zilele următoare — 16 ACTE. SERIA 1 a și 2 a la un loc

Cea mai uriașă montare cinematografică americană plină de peripeții extraordinare.

MISTERUL RADIULUI

după romanul lui N. WILIAMSOHN compus din 7 episoade și anume: Cursa Morței, Cursa Fatală, Saltul decisiv, Camera de Tortură, Turnul Fatal, In puterea nebunului, Un fulger în întunerec. Săptămâna viitoare Seria III a

Băile Bălțătești

jud. Neamț

La 1 Iunie s'a redeschis cea mai veche stațiune din țară, renumită prin eficacitatea ei terapeutică pentru Reumatism, Gută, Boli de Femei, Boli de Piele precum și Anemia, Limfatism.

Stațiunea este complect renovată având pe lângă Băile Minerale și instalațiune de Hidroterapie, Electroterapie, Inhalație, Pulverizație, etc.

Hoteluri și vile complect renovate cu o vilă mare nou clădită amenajate cu tot confortul modern

Restaurant de primul rang cu bucătărie aleasă pusă sub o conducere nouă și cu prețuri moderate.

Medicii stațiunei sunt d-nii dr. Siliberstein, internist, medic de spital și dl. Dr. Solomovici, medic de nas, gât și urechi.

Toată stațiunea are lumină electrică, poștă, farmacie, tot timpul sezonului; tot felul de distracții, Popici, Cazino, Baluri, Cinematograf, etc.

O orchestră condusă de maestrul Vrăblescu, absolvent do conservator.

Camera de la 700 lei în sus

Pentru orice informațiuni și rețineri de odăi se va adresa Administrația Băilor Bălțătești.

Sare de băi de Bălțătești la drogheria Ornstein et Biber

Sanatoriul Dr. Tzalcu

Iași, Str. Carol 20, Telefon 368

Situat în regiunea cea mai frumoasă și mai higienică a Iașului s'a reorganizat și mărit pentru a corespunde cerințelor actuale.

Clinică chirurgicală perfect instalată. Asepsia cea mai riguroasă. Se practică orice intervențiune. Adaptat la chirurgia de urgență.

Gynecologie, Ortopedie, Electroterapie Mecanoterapie. Se primesc în consult cu medici distinși, după specialități, boli interne și nervoase (excluse boli contagioase și nervoși turbulenți).

Informații și consultațiuni între orele 2 — 4 p m.

AVIZ *Aduc la cunoștința generală precum și a vechei mele clientele că am redeschis renumitul meu*

Atelier de Croitorie

unde se efectuiază cele mai moderne haine bărbătești. Deasemenea am în depozit materialele necesare precum și cele mai fine FURNITURI

Rog a mă vizita spre convingere.

Atelierul în casa proprie strada Petru Rareș No. 9 bis (*alături de localul* „LA TERASA“)

S. WACHMANN

IDEAL

Noua Fabrică de **Bolangerie** și spălătorie chimică sistematică, CU ABURI

OSIAS LUSTGARTEN

Centrala: Str. Pantelimon 42

Sucursale: Str. Gh. Mârzescu 30 și str. Cuza-Vodă No. 63 la Bazarul American

primește pentru curățat și vopsit orice fel de haine bărbătești și de damă, precum și orice fel de stofe de mătasă, lână și bumbac, de la comercianți, deasemenea: ciorapi, marchizeturi, jorsey de matasă și de lână, crêpe de chinuri, voi-georgette, etc., în toate culorile moderne.

Rog clientela a incerca și o asigur că va fi pe deplin mulțumită.

Atențiune: **Prompt și prețuri modeste.**

Brillante

Perle, Smaragde,

Bijuterii și metale prețioase

cu prețuri mari cumpără SUSSMANN

Iași, Str. Ștefan cel Mare 29

(deasupra Magazinului „La Romașcanul“ ORELE 2—6 p. m.

Coase Redtenbacher

— Calitate superioară —

Ciocane, bătci și greble pentru coase se vând en gros și en detail a **Cooperativa Podgorenilor din Moldova** Str. Ștefan cel Mare No. 38 (în curte)

LA MAGAZINUL

„CARMEN“

Str Cuza Vodă 71, vis-a vis de Banca Moldova,

S'a pus în vânzare cu PREȚURI REDUSE, următoarele articole de galanterie ca:

Mantale de cauciuc dela lei 450 în sus, Pălării Englezești și italienești dela 90 lei în sus, Cămăși Zefir color. și albe de la 95 lei în sus, Cravate crosetate de mătasă de la 20 lei în sus, Mănuși bărbătești și dame de la 22 lei în sus precum și un bogat asortiment de Ciorapi, gulere, manșete, papilloane, batiste, bretele, jartiere, Port-visite și cordoane de piele, butonerii de tot felul. Incercați spre convingere căci deviza magazinului nostru este:

A VINDE MULT ȘI EFTIN

N. B. Se primesc orice fel de comenzi de lengerie bărbătească.

Becuri electrice

— toate voltajele —

cele mai solide, cele mai bune fabricate Osram, Tungsram, Philips, Westinghous Wertax, etc. găsiți cu prețul fabricei la depozitul general

Zaharia Weiss

Piata Unirei, Iași.

ANUL al XVIII-lea No. 4525 — 1 LEU NUMARUL — MERCURI 28 IUNIE 1922

ABONAMENTE:
IN AN . . . 300
ŞASE LUNI . . 160
TREI LUNI . . 80

OPINIA

ZIAR POLITIC COTIDIAN

ANUNCIURI
se primesc la toate
Agenţiile de Publicitate
şi la
ADMINISTRAŢIA ZIARULUI
— IAŞI — STR. MÂRZESCU 17 —
UN NUMAR VECHIU 2 LEI

Biblioteca Universităţii Iaşi

Din caetul unui medicinist

Spicuiri de început de vacanţă!

— Examenele de clinică.— Mergând pe stradă. — Un chiosc distrus. Un prinzător de câini. — Cantina studenţească. —

A fost o adevărată bae. Bolnavul era culcat pe masă, iar eu trebuia să expun profesorului mecanismul b o a l e i. Nu-mi aduc aminte, ce spuneam. Insă par'că îl văd pe pacient, cum se uită când la mine, când la profesor.

— Poate m'or ajuta cu ceva... citeam eu gândurile bolnavului. Dacă ar fi ştiut bietul om cât de mult mă interesa situaţia lui!... Daca ar fi ştiut, ca aci era vorba de a fi „trântit" sau de a „scăpa" la examen! Dacă ar fi ştiut şi el, că după programul de astăzi o simplă ocazie mă poate face să pierd anul sau să trec cu nota „albă"! Dacă ar fi ştiut, cât de greu se capătă ştiinţa medicală după hrana de la Cămin şi după cărţi străine!...

De câteva zile pierdusem şi relaţiile cu lumea politică. Şi mergând spre casă mă gândeam ce să cumpăr: „Opinia" sau „Aurora"? Ştiam, că chioşcul e distrus. Când colo...ce văd eu? In locul dărâmăturilor — un chioşc nou. Şi lângă el stăteau de vorbă doi cetăţeni.

— Vezi? glumeşte unul. Să nu fi fost studenţii, n'aveam aci chioşc nou. E bine să fii astăzi student. Te ai bătut cu cineva — aduni o ceată de camarazi şi distrugi adversarul. Libertate de acţiune, domnule.

— Şi poliţia, adaogă altul, şi siguranţa şi autorităţile juridice privesc acest lucru printre degete. Asta... ca să nu zică cineva că la noi nu este libertate.

— Da, bună libertate, se mai amestecă un alt cetăţean, care probabil n'a înţeles gluma. Atunci de ce oare alţi studenţi numai pentru o singură bănuială că au gânduri revoluţionare, sunt arestaţi şi ţinuţi în temniţe ani de zile?

Venea tramvaiul şi cetăţenii s'au despărţit.

In timpul acesta un zgomot mare se auzi la alt capăt al pieţii.

Un prinzător de câini îşi exercita misiunea. O mulţime de copii se adunaseră în jurul căruţei şi răcneau:

— Dă drumul câinilor!

Veniseră şi câţi-va sergenţi de poliţie. Eu nu ştiam la care parte să mă afiliezi. Căci într'adevăr e cam... greu cu câinii. Pe strada noastră la fiecare portiţă te întâlnesc câte doi-trei câini. Mai ales că încă era proaspătă în capul meu lecţia profesorului în bacteriologie despre turbare.

Noroc, că avem şi noi contra turbărei la oameni serul nostru românesc a profesorilor Puşcariu, Babeş...

Şi mergând înainte spre casă mi am adus aminte prin asociaţia de idei despre un alt ser... Ei, dar acesta a lui Puţureanu. Mortua est.

Un zgomot venea de la deal tot mai intens. Ştiam eu, ce este acolo. Dar doamna, care mergea dinaintea mea, nu ştia şi domnul, care o însoţia imediat îi explică:

— Studenţii strigă. E masa la cantină. Am doi studenţi în gazdă şi îmi spun, cum stau lucrurile. S'a făcut o schimbare de guvern şi la camin. Vechiul guvern s'a compromis, nu ştiu ce... Ei, şi ştiţi obiceiul ţărei noastre. Guvernele noastre nu au perpetuare in lucru chiar în părţile, care ar trebui perpetuate. Masa se serveşte îndelungat Studenţii să grăbesc, sunt ocupaţi. Aglomeraţie... Dela cantină venea un miros plăcut de părjoale. Şi îmi venea să râd, cum am să mănânc eu parjoale cu lingura, căci eram convins, că furculiţi nu-mi ajunge. De ar fi şi lingură!...

Teodor Vicol

Walther Rathenau asasinat

— O valoare mondială răpusă —

Incă unul din servitorii de seamă ai Germaniei noi scoboară în mormânt, răpus de un glonte asasin. Walther Rathenau, o valoare mondială, un economist de frunte, o personalitate de mâna întâia a Germaniei de astăzi, a fost mişeleşte răpus de criminalii politici, care bântuie Reichul eliberat de stăpânirea imperialistă şi prusiană.

Crima aceasta ignobilă nu loveşte în inimă numai mişcarea liberatori şi liberală germană. Ea pune în doliu intelectualitated lumei întregi, căci puţine sunt minţile astăzi în fiinţă care să fi atins culmele cugetărei, precum le-a atins Walther Rathenau.

Politiceşte atentatul de la Günewald învederează în mod neîndoios că zguduiri adânci aşteaptă încă Germania invinsă. El mai însamnă că problema unei parcificări lăuntrice din Reich trebueşte socotită deschisă. Porturile internaţionale ale Germaniei vor suferi în mod evident, de pe urma operei reacţionare, căci atentatul va deschide ochii multora asupra celor ce se petrec în fundul sufletului german.

Dar in afară de laturea politică este şi cea pur omenească şi mai cu seamă partea privitoare la distrugerea unei valori superioarc de cugetare.

Din acest punct de vedere doliul democraţiei germane devine doliul lumei întregi şi adânca revoltă şi durere ce a cuprins pe partizanii Germaniei noi este împărtăşită de tot ce cugetă şi ştie să admire cugetarea superioară. C. S.

INSEMNARI

Compromiteri...

La congresul de ieri al Societăţii „Ocrotirea Orfanilor din Război", lucrările au fost întovărăşite de un enorm scandal.

Prezidenţa unui comitet regional dizolvat, femee din cercul distins al aristocraţiei româneşti şi cu o veche activitate filantropică înlăuntrul acestei Societăţi, a voit să se explice, să se disculpe şi, fireşte, să atace. Preşedintele congresului i-a acordat cuvântul.

Dar d-na în chestiune nu numai că n'a putut vorbi, ci a fost şi insultată în mod grosolan de publicul asistent. La dreptul vorbind, „publicul" intolerant şi zgomotos se reducea la câţiva agenţi electorali şi unii poliţişti secreţi care se trezeau în plină agitaţie de suburbie guvernamentală. Dar aceasta e indiferent. Faptul că publicul cel mare, cel adevărat, a permis terorizarea unor agenţi puţin numeroşi şi în anumit chip dăscăliţi, răsfrânge asupra tuturor actul brutal şi scandalos care ne-a pecetluit ieri.

Din nefericire, într'o atmosferă de josnică sfadă şi intoleranţă, s'a pus chestia moldovenismului şi muntenismului. Doamna din Bucureşti, maltratată şi oprită de a vorbi, a făcut apel la sentimentele nobile şi îngăduitoare din tradiţia moldovenească, la spiritul de ospitalitate şi imparţialitate al Iaşului. Dar apelul a răsunat în pustiu.

Lucrul era firesc. Ce toleranţă, ce nobleţă şi ce cuviinţă mai există în Iaşi? S'au produs în ultima vreme fapte care au spulberat această legendă şi noi am subliniat la timp mizeria unui cinism, unei superiorităţi de nivel care se mai atribue Iaşului, absolut fără nici un merit.

La Mizil lucrurile s'ar fi petrecut în chip mai omenesc!

RENOVATUS

CATE-VA NOTE

De obicei, în cursul congreselor, au loc şi reprezentaţii teatrale.

Congresul Ocrotirei orfanilor, ce are loc în Iaşi, s'a deosebit de celelalte prin aceea că a fost precedent de adevărată comedie, ce s'a jucat în şi în faţa şcoalei Humpel.

Presa nu s'a ocupat de reprezentaţie, fiind-că s'a dovedit proastă. Regisorii şi autorii au încercat un mare fiasco.

*

Polemica Penescu-Iamandy ameninţă să se eternizeze.

Este sigur, însă, că or-cum s'ar termina ea, pe combatanţi nu-i aşteaptă nici un succes.

Marele public este, într'adevăr, de pe acum dispus să conchidă că ambii combatanţi au dreptate.

*

Cel mai sigur mijloc ca femenismul să dea faliment: să se organizeze cât mai multe congrese ca cel de astă-zi de la Iaşi.

Cel mai sigur mijloc ca liniştea să pue stăpânire la societăţile de binefacere actualmente în frământare: să se retragă tuturor femeilor dreptul de a administra.

BLANZY

PROBLEME IEŞENE

SERBATORIREA UNEI OPERE IEŞENE

— Congresul „Ocrotirei Orfanilor". Ce însamnă el. Disensiuni ce nu trebuie să existe. Opera pozitivă înfăptuită. — O valoare ce se impune: princesa Olga Sturdza —

Al treilea congres general al Societaţii „Ocrotirea orfanilor din Război" s'a deschis ieri la Iaşi, în prezenţa unui mare număr de delegaţi şi a unui numeros public asistent.

In prima zi a congresului s'au rezolvat aproape toate lucrările importante, aşa că putem spune câteva cuvinte de apreciere. Lucrările rezervate pentru şedinţa de astăzi a congresului sânt complectări adiţionale care nu mai au de adăogat aproape nimic la cele ferm stabilite.

*

In ultimul an de activitate, societatea „Ocrotirea" a făcut progrese mai presus de orice laudă. Prin iniţiativa particulară, s'a dat asistenţă părintească şi rost pe lume la vre-o 60,000 orfani din numărul de cel puţin 350.000 cât a cerut războiul ca jertfă de la popor.

Ne mândrim cu faptul că această societate caritabilă şi naţională a pornit de la Iaşi, în vremuri de mari încercări şi suferinţe, şi a revărsat roade binefăcătoare asupra tuturor provinciilor României Mari. Succesul societăţii „Ocrotirea" şi reuşita acestui al treilea congres, pot fi privite ca un succes şi o reuşită a Iaşului.

Micile disensiuni, provocate de competiţiuni omeneşti şi mai cu seamă de spiritul acaparator şi autoritar al Centrului, au fost lesne aplanate, graţie dibăciei şi imparţialităţii I. P. S. S. Mitropolitului Pimen, preşedintele congresului şi mai ales dreptăţii cauzei pe care o întrupa Comitetul central de la Iaşi, căruia îi revine meritul unei atât de vaste opere.

*

Se cuvine a spune câteva cuvinte în special de d-na Olga Sturdza, preşedinta generală a Societăţii „Ocrotirea Orfanilor din război".

D-na Sturdza a ţinut o cuvântare substanţială în care valoarea fondului a rivalizat cu frumuseţea şi fineţa de exprimare.

Rolul atât de strălucit îndeplinit de d-na Sturdza la acest congres, inteligenţa superioară a acestei femei, opera uriaşă întreprinsă, pledează mai mult pentru cauza femenistă decât toate discursurile şi argumentările.

D-na Sturdza este o nobilă ieşancă pe care o revendicăm cu veneraţie.

ACTUALITĂŢI DIN AFARĂ

—0—

Sorbona a sărbătorit pe vestitul astronom Camille Flammarion, cu ocazia împlinirii a 80 ani.

O adevărată sărbătoare a ştiinţii, în care ilustrul savant a primit omagiul ce se cuvine unei vieţi de muncă consacrată exclusiv dragostii pentru adevăr şi ştiinţă. Cu această ocazie se cuvine a pomeni pe unele din scrierile sale, ca: Pluralitatea lumilor locuite, Minunile cereşti, Lumeni Dumnezeu în natură, Contemplări ştiinţifice, Pământul înaintea apariţiei omului etc. etc, toate lucrări ce au excitat pasiune şi au câştigat adepţi Astronomiei; operă pe care fondatorul „Societăţii astronomice din Franţa" a ştiut s'o perfecţioneze şi s'o vulgarizeze.

* * *

Boi colecţionari.— *Sânt numeroase cazurile când în măruntaele boilor şi vacilor se găsesc monede vechi, probabil pierdute de multă vreme pe câmpuri şi înghiţite de animale când se află la păscut.*

Un măcelar din Paris a găsit de curând în stomacuri de bou, o piesă din 1795, cu efigia lui Victor Amedeu din Sardinia, un farthing din vremea lui Carol II (1674), un penny din 1806 şi un shilling din Hamburg din 1727.

Pregătiri de atentate la Londra

— Tulburările din Irlanda —

Bucureşti.— La Londra, poliţia a descoperit o senzaţională pregătire de atentate contra bărbaţilor politici. Trei indivizi au fost arestaţi. Numeroase arme şi bombe au fost confiscate.

*

In Irlanda, tulburările continuă. La Belfast au avut loc noui încăerări, în urma asasinărei mareşalului Wilson.

Sînt numeroşi morţi şi răniţi.

Producţia clasei dramatice

Sâmbătă seară, 24 Iunie a avut loc la Teatrul Naţional producţia de sfârşit de an a elevilor şi elevelor clasei de declamaţie a conservatorului din Iaşi.

Ne-am dus cu gândul să ne facem datoria de cronicar — pentru a înlocui absenţa neprevăzută a cronicarului nostru obişnuit — dar de la primele producerî lăsasem deciziunea a declina sarcina ce ne-o impusesem şi a nu mai scrie nimic.

Săntem convinşi că elevii de la declamaţie n'au nici o vină a lor, dacă nu vorbesc cum trebue, nu declamă cum trebue, nu se mişcă cum trebue, nu înţeleg cum trebue şi nici nu interpretează cum trebue. Toate acestea trebue să li se arate de către profesori. Lor nu li se cere decât darurî naturale, indispensabile scenei. Şi, în mare parte, au aceste darurî. Au glas armonios, îmbietor, fizic potrivit, nuanţări diverse în înfăţişarea lor pe scenă. Dar atât. Restul de calităţi care trebuesc să fie un rezultat al frecventărei clasei de declamaţie, o pildă a acţiunei pe care profesorul trebue să o exercite asupra elevului — nu s'a vădit de loc. Sau dacă cumva s'a vădit, apoi s'a observat aceasta într'un sens rău, din punct de vedere pedagogic şi artistic.

Bine înţeles că, pe ici-colo, la cutare sau cutare elev, s'au putut observa rezultate mai răsărite ale sforţărilor din timpul anului. Este adevărat că unii au mişcări fericite, alţii declamă plăcut (cum ar fi cazul interpretei Gattei — mi se pare, d-ra Demetrescu — care ştie să spue versuri foarte frumos), dar aceste mici distincţii tocmai contrastează, printr'o rezistenţă a calităţilor naturale faţă de îndrumarea rea a şcolii, cu maniera nenorocită care predomină la clasa noastră de declamaţie.

Din pricina acestor păcate ale şcoalei — care nu angajează pe elevi cu nici o vină personală — n'am voit să mai facem o cronică prin care fatalmente am fi arătat slăbiciunea completă a producţiei.

Dacă, însă, am renunţat la tăcere şi ne-am hotărât să scriem câteva rânduri, faptul se datorează apariţiei excepţional de surprinzătoare a unei eleve din anul II al clasei de declamaţie, în rolul Miel din „Veşnicul Idol". E vorba de o d-ră R. Vexler, după cum indică programul. Dar numai despre această admirabilă interpretă voim şi credem că avem datoria să vorbim.

Ţinem să remarcăm că ar fi fost preferabil ca plăcerea de a vedea un joc ca al d-rei Vexler, să ne fi scutit de suportarea unei opere dramatice absurde cum este „Veşnicul Idol".

Autorul — d. Adrian Pascu — are fără îndoială, remarcabile

(Continuarea în pagina II-a)

CRONICA MUZICALA

TEATRUL NAŢIONAL

Producţia Conservatorului

II. Muzica Vocală

A doua seară—mai agreabilă decât prima din cele trei rezervate producţiilor Conservatorului nostru, a fost în întregime ocupată de către elevii clasei de *„bel canto şi opera"* (Profesor d. I. Mezetti).

Vorbind despre producţia instrumentelor, amintisem că în tot decursul stagiunei trecute nu ni s'a dat prilejul să ascultăm vre-un solo din instrumente de suflat, deşi se găsesc elemente *deosebit* de valoroase printre rândurile chiar ale elevilor. Observaţia se potriveşte şi mai bine pentru cântăreţii strânşi în jurul domnului Mezzetti—unii înzestraţi cu rare însuşiri—atât ca material cât şi ca pricepere, ca interpretare muzicală. Cele câte-va audiţii cu caracter strict intim, deci neaccesibile marelui public—adesea nici *micului* cerc al cunoscătorilor, nu contează de loc.

Şi aşa se face, că deşi avem cântăreţi buni nu'i auzim decât.., din an în an—la „Producţie". Mă îndoesc dacă sistemul este în avantajul cântăreţilor. Mai puţin chiar decât în acel al publicului. Probabil că şi aici stau obstacole, de unii denumite sub termeni mai mult pompoşi decât justi, dar pe care noi le strângem sub un singur titlu: Lipsă de iniţiativă...

Pentru motivele acestea, am avut, între altele şi curioasa impresie că deşi toţi care s'au produs Vineri seara ne sunt de multă vreme cunoscuţi (unii de când au început) totuşi i-am privit ca pe nişte musafiri care „debutează" iar ...„cu ocazia trecerei prin acest oraş". La aceasta contribue şi programul pompos şi pe alocuri deplasat întocmit. Numai arii, numai duete, grele e drept, foarte grele, dar de o valoare muzicală pronunţat îndoelnică. In tot cazul nimic din genul lied-ului, al baladei sau al romanţei, toate mai puţin integrate decât ariile cu recitative searbede, monotone—din moment ce le lipseşte amploarea decorului, a orchestrei şi a continuităţii.

D-na Pistrova—a cărei voce (sopran dramatic) am apreciat-o şi în rândurile trecute, a cântat la începutul, la mijlocul şi la finele audiţiei.

Cu chipul acesta ne-am convins că valoarea iniţială nu era decât trecătoare. Glasul puternic cu registrul de sus de o intensitate excepţională — în stare să domine orchestra cea mai numeroasă, se menţine tot aşa de impresionant şi ne arată calităţi neîndoelnice de protagonistă de rang. Mai lipsesc însă studiile de ansamblu. Partenerii nu trebuesc acoperiţi nici odată ci să emiţi atât cât îngădue vocile celorlalţi.

Vocea doamnei Goldştein—deşi de o rară frumuseţe dar mai puţin puternică, (contralto—deşi şi mai joasă) n'ar fi fost atunci acoperită, ci am fi avut rezultate armonioase inerentă duetului.

Şi fiind că vorbesc de contraltul doamnei Goldştein. Nu sunt încă libere trecerile de la un registru la celălalt, în special spre cel de sus, unde mai are caracter bitonal (ca la adolescenţii cărora li se schimbă glasul). In schimb, repet, registrele de mijloc şi de jos excepţional de frumoase ca timbru. Plus o frazare bună şi pătrundere muzicală fină, calităţi nu la toţi ceilalţi în aceiaş măsură constatate.

Doar la d. Radzivilovschi—al cărui bas cantabil a făcut mari progrese, dar care a trebuit să execute figurile atletice ale lui Boito, denumite în deridere.. baladă. Noroc că primit cu călduroase aplauze a cântat -hors-programm, „Grenadierii" lui Schumann. Căci din pastişa muzicală din „Mefistofel" nu se pot aprecia mai puţin gusta, calităţile timbrului cald, nobil şi catifelat al acestui bas-cantabil.

Dacă mai amintesc de glasul minunat, ciripit de păsărică sglobie al D-rei Fiorica Popovici, care a cântat aria bijuteriilor din Faust cu o gingăşie şi puritate deosebită, apoi am isprăvit cu vechile cunoştinţe şi ajung la singurul element nou—la d. Ştefanovici. Deşi vitregit de soartă (neexistând proporţie între volumul şi înăţimea glasului şi aceia a trupului) e înzestrat totuşi cu frumoase calităţi vocale. Dar d-sa e par'că un fel de chintesenţă a cusururilor mul-

(Continuare în pagina II a)

Maly Picon

A SOSIT
Cea mai celebră artistă americană

M'ss MALI PICON

şi d-l IACOB KALICH

care vor debuta peste câteva zile cu trupa asociată KANAPOFF şi ASKENAZI în grădina Pomul Verde

Impresarul Picon Kalich
D-l Ţalmeister
Impresarul trupei H. Braunstein

American Near East & Black Sea Line, Inc.

Singura Companie Americană Poştală în România de Vapoare Transatlantice regulate şi rapide între CONSTANŢA-NEW-YORK

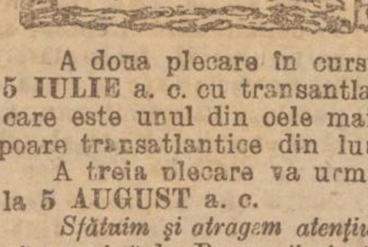

BUCUREŞTI
Calea Victoriei 110
(lângă Hotel Athenee Palace)

A doua plecare în cursul acestui an va fi pe la **5 IULIE** a. c. cu transantlanticul Colosal **NEW-YORK** care este unul din cele mai frumoase şi Rapide Vapoare transatlantice din lume.

A treia plecare va urma regulat şi va avea loc pe la **5 AUGUST** a. c.

Sfătuim şi atragem atenţiunea tutulor pasagerilor noştri să nu vină la Bucureşti ci să ne trimeată toate actele într'o scrisoare recomandată şi anume: Paşaportul aprobat de Ministerul de Interne ca înscris ca cetăţean român, călătorind în America şi să aibă numai articolul 5 precum şi următoarele documente: Actul de naştere, de bună purtare şi un referat în care să se specifice cât timp a stat în localitatea ce părăseşte. Actul de căsătorie sau o copie (dacă e căsătorit) Affidavitul şi 5 (cinci) fotografii 4 | 5 c. m. şi **NOI NE INTERESAM PENTRU VIZA.**

Pasagerii cari au venit din America trebue să trimeată numai paşaportul nou împreună cu cel vechiu şi 4 fotografii.

Nu vă încredinţaţi nimănui ci adresaţi-vă direct numai la adresa de mai sus deoarece nu avem nici un Agent autorizat afară de cel din Constanţa.

Preţurile biletelor de vapor sunt următoarele: **Cl. III-a 11.500** fără cabină, **12.500**, cu cabină, **Cl. II a 18.000** şi **Cl. I-a 25.000 lei** fără nici o altă cheltuială.

P. S. În interesul Dv. vă rugăm să cercetaţi ultima noastră circulară.

LA MAGAZINUL
„CARMEN"
Str Cuza Vodă 71, vis-a vis de Banca Moldova,

S'a pus în vânzare cu PREŢURI REDUSE, următoarele articole de galanterie ca:

Mantale de cauciuc dela lei 450 în sus, Pălării Englezeşti şi italieneşti dela 90 lei în sus, Cămăşi Zefir color. şi albe de la 95 lei în sus, Cravate croşetate de mătasă de la 20 lei în sus, Mănuşi bărbăteşti şi dame de la 22 lei în sus precum şi un bogat asortiment de Ciorapi, gulere, manşete, papilloane, batiste, bretele, jartiere, Port-visite şi cordoane de piele, butonerii de tot felul. Incercaţi spre convingere căci deviza magazinului nostru este:

A VINDE MULT ŞI EFTIN

N. B. Se primesc orice fel de comenzi de lengerie bărbătească.

FOTOGRAFII

artistic executate toate formatele până şi mărimea naturală, după natură şi după orice fotografie, FOTOGRAFII pe porcelan (Photo-cheramic) pentru morminte, arse în cuptoare, 1000 grade căldură asemănarea garantată, obţineţi numai la Fotograful Curţii Regale WEISS Iaşi Piaţa Unirei.

Pierdut

un portmoneu, în care se găsea o sumă de bani şi printre alte acte o chitanţă a Băncei Moldova, Iaşi pentru suma de lei 5000 depusă la 22 Iunie.

Rog găsitorul să'şi reţie banii, iar actele să le trimeată la adresa de mai jos.

Graţian Spinceană
Sf. Andrei 20

Am pierdut

în centrul oraşului: Biletul de demobilizare, Certificatul Administraţiei Financiare, certificatul Domeni Comunei precum şi o cerere adresată Primăriei pentru pământ.

Rog pe acel ce le-a găsit să mi le trimeată la Moara Păcurari şi va primi o bună recompensă

Iorga Moise
Şofer Moara Păcurari

calităţi de compoziţie şi concepţie. Intruchipează un scenariu dibaci, ştie să aranjeze efectele dramatice şi mai cu seamă întreţine dialogul viu, cu toate că graiul este pretenţios şi prea încărcat. Dar alcătuirea generală a operei dramatice este absurdă. Conflictul de bază, care se produce între medicul Vanda şi amanta lui, rămâne în aer, fără sens şi fără dezlegare. Revoluţiile piesei se închee asupra faptelor şi persoanelor episodice, care pierd importanţa, din pricină că sânt aruncate afară din încheerea temei generale. De altfel este şi temerar a îngrămădi asemenea vaste probleme psihologice şi sociale într'un biet act de dramă.

Piesa aceasta nu trebuia adusă la rampă. Dar dacă un teatru naţional, cu comitet de lectură şi actori rutinaţi, a găsit că poate s'o joace, de ce să ţinem de rău pe nişte elevi de conservator că s'au condus după modelul acefal al unei instituţii de stat!

D-ra Vexler ne-a făcut să uităm ce privim şi să suportăm inferioritatea presei,

Interpretaţia Miei, a dat dovadă de fineţă şi psihologică şi artistică.

A jucat ca o fată cu bun simţ, a vorbit omeneşte şi a simţit cu o firească preciziune. N'am observat absolut nici o notă discordantă, ceia ce îi dă deadreptul un merit de artist în toată puterea cuvântului. Şi facem cu sinceritate, dar şi cu regret, constatarea că artistele cu diplomă şi contract ale teatrului nostru naţional, n'au vădit nici pe departe admirabilul dar al unei eleve din anul II al conservatorului.

Apropos. Pacat că d-ra Vexler e în anul II. Ne temem ca nucumva restul anilor, până la absolvire, să aibă influenţa asupra d-sale... şi să-i strice talentul. *G. I.*

Serbarea dela Liceul Naţional.— Dumineca 25 Iunie ora 10 dimineaţa a avut loc în sala de gimnastică a liceului „Naţional" serbarea de fine de an şi împărţirea premiilor elevilor meritoşi ai liceului.

D-l Director Bârsan a ţinut o mică cuvântare mulţumind profesorilor pentru concursul dat, Părintelui Cicerone Iordăchescu pentru buna voinţa aratată elevilor prezidând „Cercul de Lectură" şi d-lui profesor V. Teodoreanu care a organizat aşa de bine excursia din Ardeal (făcută în vacanţa paştelui) D-l director a mai amintit părinţilor elevilor că în anul şcolar viitor nu vor fi primiţi elevii care nu vor avea uniformă şcolară.

La această serbare s'a produs şi corul liceului condus de d-l Mezetti. Elevul Hand ca a recitat „Sămbarele" de Basarabescu, stărnind râsul numeroasei asistenţe.

La sfârşitul serbărei s'au distribuit premii elevilor. Au fost premiaţi elevii cei mai buni la cor, gimnastică, muzică, cei la frequenţa regulată şi cei mai buni la Studii. Ne pare bine că la liceu se încurajează şi obiectele considerate ca dexteritäţi.

D-l General Gherculescu preşedintele comitetului şcolar mulţumeşte profesorilor şi d-lui director pentru dragostea cu care îndeamează pe elevi.

Serbarea a luat sfârşit la ora 1.

Cetiţi pag. IV

tora din ceilalţi colegi ai d-sale. E drept, este în anul întâi, dar mai degrabă ai crede că după modul *cum* cântă e în săptamâna întâi. Aşa că trebue studiu, studiu serios, îndărătnic, care să înlăture nodul din gât şi să deschidă maxilarele încleştate. Să iasă liber—de par'că ar vorbi—glasul frumos cu care natura l'a înzestrat. şi pe care l'am Putea aprecia şi mai just. Exact ca la D-rele Ghinsberg şi Ţoni.

Iar pe fostul meu dascal, d. Profesor Mezzetti îl rog frumos să ne deie prilejul să auzim şi câte o baladă, un lied sau vre-o romanţă la o viitoare audiţie. Să fie sigur că prin aceasta nu va fi ştirbit de loc prestigiul clasei de „bel canto şi opera". Dimpotrivă,

Wratislavius

N. B. Lipsind din oraş n'am putut azista la producţia clasei de declamaţie. Imi pare rău. Altora poate le-o fi părând bine...

CONGRESUL „OCROTIREI"

Ziua întâia.— Serviciul divin şi defilarea.— Şedinţa de deschidere.— Cuvântările. Doamna Cantacuzino nu poate vorbi.— Dările de seamă.— Banchetul.— Toasturile.— Şedinţa de astăzi

Trenurile de Sâmbătă seară şi de Dumineca dimineaţă au adus numeroşi congresişti. Cu trenul de Dumineca dimineaţă a sosit d. ministru Cosma, cu d-na fiind salutat în gară de reprezentanţii autorităţilor.

Cu acelaş tren a sosit d. general Popeşteanu, directorul oficiului I. O. V. şi d. dr. Costiniu directorul Casei Muncei c. f. r.

*

La ora 10 şi jumătate se adună în biserica metropolitană autorităţile, ofiţerii garnizoanei trupele.

Se găsesc de faţă d-nii miniştri Mârzescu, Cosma şi Inculete şi un numeros şi distins public.

Produce o vie emoţie prezenţa în biserică a micilor orfani din diferite orfelinate de război.

Intrarea în biserică a d-nei Olga Sturza, e primită cu o vie simpatie.

Se oficiază un Te-Deum de către arhiereul Iacob, şi un parastas oficiat de însuşi Mitropolitul Pimen, care la urmă rosteşte o caldă predică, amintind de eroii neamului şi îndemnând toată lumea să serbeze în linişte această zi.

A urmat o splendidă defilare a trupelor.

*

La ora 3 după prânz se deschide congresul în sala teatrului naţional.

Intre alte multe distinse persoane zărim pe scenă:

Mitropolitul Pimen, arhiereul Iacob, părintele Dîsanu, d-nii miniştrii Mârzescu, Cosma şi Inculeţ, d-nele Olga Sturza, Zoe Mârzescu, Maria Petrovici, colonel Ştefănescu-Chişinău, general Patrascu-Constanţa Băiulescu Sibiu, Sanda Filiti, Liciu, Volenti, Cosmovici, Hadic, Lungu-Chişinău, Balamace-Chişinău, Dimitriu-Constanţa, Neculau-Bacău, general Gigârtu-Craiova, Popp Craiova, Elisa Greceanu, reprezentanta centralei Crucea Roşie, Alexandrina Bârcă-Soroca, Soltuz-Soroca, Stoilav Craiova, Gheorghiu Craiova, dr. Corteanu-Orhei, dr. Stoica-Soroca, Velinescu-Tighina, general Anastasiu Cluj, Docan, d-ra Popp-Cluj, Lucia Cosman, Adam, Mazin, Coste, Obedeanu, Pinciu, Comşa, Alexandrescu, d-ra Livezeanu etc. etc.

Şedinţa se deschide de Mitropolitul Moldovei, care salută pe delegaţi în numele comitetului central. Aduce slavă familiei regale.

Muzica intonă imnul regal, ascultat în picioare de întreaga asistenţă.

D. G. G. Mârzescu, ministrul sănătăţei publice, citeşte o telegramă, prin care principele Carol şi principesa Elena se scuză că nu au putut veni la Iaşi şi exprimându-şi toată dragostea pentru această operă, urează succes şi spor la muncă.

D. Mârzescu propune a se trimete telegrame de omagii Alteţelor lor Regale, precum şi reginei Maria a Serbiei, ceia ce adunarea aprobă cu vii aplauze.

Mitropolitul Pimen declară deschis congresul.

*

D. C. Toma, preşedintele comisiei interimare, salută congresul în numele Iaşului, unde Ocrotirea a luat fiinţă, mulţumită iniţiativei generoase a principesei Olga Sturza.

Urează bună sosire congresului, veniţi la o mare operă de solidaritate naţională.

Mitropolitul dă cuvântul d-nei Olga Sturza, primită cu ovaţiuni.

Principesa Olga Sturza, ia apoi cuvântul. D-sa pronunţă o cuvântare impecabilă ca formă şi splendidă prin conţinut. Principesa Sturza arată cum societatea a luat fiinţă, în clipe cele mai grele, în plaiurile Moldovei, care au suferit atât de mult. Nimic nu va putea şterge memoria eroilor neamului.

Face istoricul înfiinţărei societăţei „Ocrotirea" şi urează tuturor delegaţilor, căci prin munca lor s'a putut ajunge la rezultatul de azi,

Aduce mulţumiri guvernului armatei, autorităţilor, presei şi comitetelor pentru munca şi concursul dat.

Aminteşte într'o admirabilă peroraţie de M. S. Regina Maria şi exprimă omagii pentru familia regală.

Din nou sala ovaţionează pe prezidentă.

D. General *Topişteanu*, salută congresul în numele oficiului, I. O. V.

D. General *Zadic* aduce salutul său în numele armatei.

D. profesor *I. Simionescu*, în numele Academiei.

D. ministru *Cosma*, vorbeşte de Moldova şi de operele mari înfăptuite în Iaşi; d. ministru *Inculeţ* amintind de războiu zice că opera ocrotirei orfanilor de războiu înseamnă continuitatea vieţii pentru binele ţărei.

*

Mitropolitul Pimen dă cuvântul d-nei Alexandrina Cantacuzino.

In sală răsună protestări, se cere continuarea ordinei de zi.

D-na Olga Sturza intervine ca d-na Cantacuzino să fie lăsată a vorbi.

D-na *Cantacuzino* zice, că a venit, deşi ştia de mai înainte că nu reprezintă întreaga organizaţie, prin suprimarea adunărilor generale şi numirea de comisiuni interimare.

Arată tot ce a făcut comitetul din Bucureşti.

D. general *Tarnoschi* spune, că alte chestiuni importante sunt la ordinea zilei.

D-na Cantacuzino continuând spune, că în fruntea comitetului din Bucureşti se găsesc oameni devotaţi şi bogaţi.

In sală din nou protestări vehemente.

Sforţările Mitropolitului, a principesei Olga Sturza şi ale d-lui ministru Mârzescu, de a se lăsa pe d-na Cantacuzino să continue, sunt infructuoase, delegaţii refuzând a asculta.

La urmă d-na Cantacuzino declară că se retrage, lăsând congresul să continue în atmosfera aceasta, dar spune la revedere.

*

Se reintră în ordinea zilei. D-na general *Anastasiu*, face istoricul activităţei comitetului din Sibiu, d-na *Zoe S. Mârzescu*, din partea Iaşului, d-na general *Butoianu* despre cel din Bucureşti, d-na general *Gigârţu* Craiova, d-na colonel *Ştefănescu* Chişinău, *Lucia Cosma* Temişoara, *Dimitriu*-Constanţa, d-na general *Anastasiu* Cluj, d. Sever *Zota* Cernăuţi.

D. Mârzescu, încheie prima şedinţă, prin câteva lămuriri asupra operei Ocrotirei Orfanilor de război.

*

La ora 9 seara, a avut loc în grădina Copou masa oferită de comună.

Iau parte 500 de invitaţi. Masa a avut loc într'un pavilion splendid decorat. Incontestabil că aranjamentul a fost una din cele mai reuşite de până acum la noi. Serviciul a fost deasemenea ireproşabil.

Au toastat d. *C. Toma* pentru M. S. Regele şi familia regală, *Pogonatu* pentru congresişti.

D-na *Popp* Craiova, pentru Moldoveni, Dimitriu-Constanţa pentru d-na Olga Sturza, şi Părintele *Niculcea* pentru d. Mârzescu.

Masa a continuat într'o atmosferă de mare înălţare sufletească.

ZIUA II-a

A doua şedinţă se deschide la ora 10. Apariţia pe scenă a d-nei Olga Sturza şi a d-lui ministru Mârzescu, este primită cu lungi ovaţiuni.

D-l *Mârzescu* declară şedinţa deschisă,—şi spune că vor vorbi cei înscrişi şi cei cari vor mai cere cuvântul, însă roagă a se păstra tot respectul ce se datoreşte adunărei.

D-na *Săulescu* cere intervertirea ordinei de zi şi să i se permită să vorbească.

Adunarea, după propunerea d-lui Mârzescu admite.

D-na Cantacuzino întreabă, dacă ministrul poate prezida.

D. *Mârzescu* spune că poate prezida în calitate de ministru al ocrotirei, care îmbrăţişează întreaga operă de azistenţă şi mai poate prezida în urma delegaţiunei primite de la Alteţa Sa Principele Carol.

Adunarea aplaudă zgomotos.

*

D-na *Săulescu* citeşte o cuvântare prin care spune că d-na Olga Sturza a organizat azistenţa orfanilor, după îndemnul d-nei Cantacuzino, ca prezidentă a societăţei ortodoxe. Laudă activitatea d-nei Cantacuzino, care a fost închisă de duşmani pentru serviciile aduse ţărei şi azi e prigonită.

Analizează statutele care s'au modificat, dându-se puteri discreţionare unei singure persoaşi făcând o fracţiune din însuşi Congresul, care nu mai poate legifera crede că este un regim ce nu mai poate fi tolerat, în vremurile de democratism de azi.

Voi lupta pentru ca lucrurile să se schimbe, cu toate regulamentele de îngrădire de aci.

*

Se intră în ordinea de zi.

D-na Braunştein, face o dare de seamă despre orfelinatul israelit din Iaşi, proteguit de asemenea de societatea Ocrotirea şi care se făleşte a avea tot concursul generos al d-nei Olga Sturza, distinsa prezidentă a întregei acestei mari opere.

Adunarea face din nou o vie manifestaţie de simpatie pentru Principesa Olga Sturza.

D-na Braunştein termină arătând cum se administrează orfelinatul israelit.

D. Ioan Calaraşi, după ce cere proteguirea biroului de a putea vorbi,—spune că problema orfanilor nu e încă deplin solutionată şi implicat nu poate fi neglijate puteri ca d-na Cantacuzino şi celelalte doamne din Bucureşti.

D-na Cantacuzino complectează cele ce spune d-l Ioan, prin atacuri la adresa comitetului central, ceiace provoacă protestările delegaţilor.

D. Ioan termină făcând apel la unire.

Mai spune că în privinţa organizărei, societatea nu e azi nici instituţie de stat şi nici particulară şi crede că trebue să devie o instituţie de stat. Apelează la d. Mârzescu, căruia recunoaşte toate calităţile, să coordoneze toate forţele.

D. general Tarnoschi în aplauzele congresului, protestează în potriva întreruperilor d-nei Cantacuzino.

Părintele *Cărbune* din Bucovina, citeşte o cuvântare, în care, după ce arată aşezămintele din Bucovina, propune o sumă de deziderați cu privire la problema orfanilor din războiu şi promite în numele Bucovinei tot concursul şi dragoste.

D. *Petrescu* Călăraşi, zice că el îngrijeşte nu soarta orfanilor din Orfelinate, ci a celor rămaşi afară, îl interesează văduvele de război, dela ţară, cărora nu li se plăteşte nici mica pensie.

Spune că nu are nimic în potriva faptului că sediul societăţei este la Iaşi, ci pentru că nu se conduce după principiile stabilite.

Cere ca o judecată să stabilească dacă comitetul din Bucureşti, a fost vinovat, altfel este o calomnie.

D. *Chiriac Neamtz*, dă amănunte precise asupra activităţei comitetului din Neamtz.

ECOURI

— La magazinul *Henrich Stein* str. Cuza Vodă 69, ori ce transformare de pălării se execută în 24 ore.

— Se aduce la cunoştinţă onor public, că ceasornicăria Fraţii Tischler, Iaşi str. Ştefan cel Mare 33, CUMPARA briliante şi obiecte de ocazie, de aur, argint şi platină, oferind preţurile cele mai mari.

— Deliciosul oţet de vin natural se vinde cu 6 lei litrul la Magazinul de coloniale şi delicatese şi băuturi spirtoase Solomon Blumer Iasi, str. I. C. Brătianu 172, (lângă Hotel Binder).

SPECTACOLE

— Grădina şi Sala Ginema-SIDOLI.—Astăzi în matineuri şi seara se reprezintă seria 3 partea cea mai interesantă a filmului' din 8 acte mari din MISTERUL RADIULUI — extraordinar roman american senzaţional în 5 serii—36 acte—după celebrul scriitor N. WILLIAMSON.

x Grădina şi Sala Cinema ELISABETA.—Astăzi se reprezintă „DESTINEE" (Destinul) film francez, puternică dramă în 6 acte în al cărei prim rol apare frumoasă şi celebra tragediană d-ra GABRIELLE ROBINNE, steaua Comediei Franceze.

ULTIME INFORMAȚIUNI

x Se pare că ne apropiem de o soluție in ce privește remaniarea cabinetului — remaniare a cărei necesitate n'o mai contestă nici primul ministru.

Inceputul va fi făcut cu un lung concediu ce-i va fi acordat d-lui general Văitoianu.

Ministrul de interne va pleca la inceputul lunei August și este decis că remaniarea îl va surprinde înainte de reîntoarcerea din concediu.

Felul cum va fi făcută remaniarea va fi invederat prin ministrul ad interim, care va constitui cea mai mare surpriză politcă.

Iată alte motive, în ce privește plecarea generalului Văitoianu, este și situația imposibilă ce și-a făcut în rândurile parlamentarilor.

Deși d. Ionel Brătianu ar fi dorit poate să-l mențíe pe generalul Văitoianu la interne — întru cât este un comod ministru și execută cu exactitate matematică ordinile — totuși lucrul nu va fi posibil.

Parlamentarii sunt viu porniți în contra generalului și numai asigurarea formală că la Noembrie d-sa nu va mai fi ministru de interne a reținut pe unii deputați de a nu face, în seziunea extraordinara, o interprelare în çh stia permisului Maltezeanu.

x Numirea noului director general serviciului sanitar se va face imediat după ce se va termina congresul asociațiunei generale a medicilor din țară, congres care are loc actualmente la Chișinău.

In legătură cu aceasta relevăm că prin noua noua organizare a ministerului sănătății publice, directorul acesta va pierde din importanța sa actuală.

Ministerul se va ocupa de sănătatea publică și dacă portofoliul în chestiune nu va fi ocupat de un medic, cel puțin secretarul general al ministerului va fi un doctor în medicină.

Directoratul va fi o funcție administrativă, ca or ce director de serviciu din secțiunele actualmente componente ale ministerului sănătății publice.

x Se anunță demisia d lui prof. dr. Pușcariu din clubul liberal ieșan.

❑ *Se știe manevrele la care s'au dedat cei de la Facultatea de Medicină din Iași pentru ca d. General Butoianu să ocupe catedra de medicină operatorie de la zisa Facultate.*

Văzând că Ministerul a publicat concurs, Facultatea a inventat un nou mijloc de șicană. Pe motiv că este nevoe ca să se unifice catedrele de medicină operative cu cea de anatomie topografică și că s'a făcut raport in acest senz, facultatea de medicină din Iași refuză să și numească membrii in comisia examinatoare.

D. General Butoianu este decis ca la expirarea termenului să dea in judecată pe cei in drept, constituindu se parte civilă, pentru refuz de serviciu și daune.

Noi socotim că ar fi timpul ca in România să înceapă să se exercite sancțiunea răspunderilor civile pentru refuz de serviciu. Numai in astfel de mod se va ajunge și in țara românească la intrarea in legalitate.

x *Repararea vagoanelor, cu defecte mici, la particulari.* Direcț a generală a aprobat, că în vederea marelu număr de vagoane ce vor fi necesare pentru transportul cerealelor din campania anului curent, să se dea spre reparare particularilor, care au de făcut transporturi mai importante din vagoanele cu defecte mici și mijlocii, în condițiuni avantajoase pentru solicitatori.

Condițiunile se pot vedea la stați.

Aprobările se dau de direcția regională în ordinea înregistrărilor și după referatele ce se vor da de stațiuni, atât cu privire la mărfurile de transportat de orice natură, cât și cu privire la numărul vagoanelor cu defecte mici și mijlocii, ce se află în stațiile respective.

❑ Mâine dimineață va avea loc în Aula Universitătii, o conferință festivă, dată în onoarea congresiștilor societăței O. O. R.

x Iată cursurile pe ziua de astă-zi:

Francul francez 13 lei 78, lira engleză 715,50, lira italiană 7 lei 74, coroana ceho-slovacă 3 lei 10.-

Marca germană 47,25, coroana austriacă bani 0,93 50, marca polonezã bani 3,82, coroana ungară bani 16,75.

❑ Serbarea de fine de an a Institutului Champalbert Herovanu a avut loc Sâmbătă, 24 Iunie.

A asistat un numeros public și părinții elevelor cari au adus elogii și mulțumiri d nei directoare și celorlalte profesoare pentru îngrijita educație și serioasa cultură ce copii capătă în acest vechiu institut.

Programul a fost frumos și bine aranjat, Corurile, recitările în limbele română, franceză și germană, dansurile și jocurile naționale, figurile de gimnastică precum și bucățile de piano au stârnit continue aplauze.

A fost mult apreciată și expoziția de lucru manual,

❑ Eri o delegație a funcționarilor comerciali în frunte cu D l Gh. Popescu președintele soc., s'au prezentat D-lui Mărzescu ministrul muncii pentru a regula starea orarului de vară, și închiderea magazinelor la ora 8 seara.

❑ A apărut volumul al doilea din Tratatul de Medicină Legală prelucrat de d. prof. dr. G. Bogdan, profesor la Universitatea din Iași.

Lucrarea are ca subiect „Atentatele contra bunelor moravuri din punctul de vedere juridic și medico legal".

Se află de vânzare la librăria Socec și la Librăria Românească Ionescu din str. Lăpușneanu.

❑ D. G. G. Mârzescu ministrul sănătăței publice, pleacă Luni seara la Chișinău pentru a participa la congresul medicilor, care începe Marți 27 Iunie.

❑ Din cauza ploilor apele Jijiei venind mari, au inundat imașul locuitorilor din comunele Bosia, Berești și Mânzătești.

x Domnii acționari și societari ai cooperativei „Traiul" sunt rugați a se întruni în Adunarea Generală Duminică 2 Iulie a. c. ora 9 jum. dimineață în localul Socitățel de Gimnastică, Sport și Muzică spre a aproba bilanțul și a da cuvenita descărcare Consiliului de Administrație de gestiunea sa, alegerea unui nou Consiliu și alte chestiuni ce se vor ivi la ședință.

In caz de neîntrunirea numărului legal de membrii adunarea generală sa va ține la aceiaș oră și în acelaș local Duminica viitoare 9 Iulie cu oricare număr de membrii ar fi față.

Apele Minerale
SLANIC
No. 1, 3 și 6

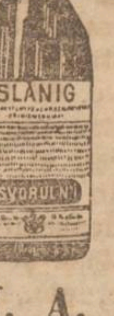

Recomandate de toți medicii ca fiind cea mai bună.

Totdeauna proaspete; se găsesc de vânzare la toate droguеriile și farmaciile din țară.

Depozitul General pentru apele minerale Slănic Moldova

I. A. SINGHER
Str, Cuza Vodă 71, Iași

SE CAUTA la societ. „Textila" Fabrică de Frânghierie, Sforărie, Impletituri și țesături din Copou, 2—3 practicanți sau practicante pentru secția de control. De preferat cei cu scriere frumosă și cu oarecare cunoștință de comptabilitate.

De vânzare

una canapea in bună stare. A se adresa Maurice Schwartz Cuza Voda 42.

Casieriță

Domnișoară Română cu scriere frumoasă, cu bune recomandațiuni, găsește loc de a 2 a casieră la Farmacia dr. Ratianu pentru serviciu alternativ.

Asasinarea lui Walther Rathenau

Cum s'a comis crima -- Impresia produsă -- Discuția în Reischstag -- Apelul cancelarului către popor -- Măsurile guvernului.

București.—Privitor la odiosul asasinat comis asupra lui Walther Rathenau, se comunică următoarele amănunte:

Pe când Walther Rathenau, ministru de externe, ieșea Sâmbătă dimineața cu automobilul de la reședința sa din Grimewald, pentru a se duce la minister, automobilul a fost încrucișat de un alt automobil în care se aflau șoferul și doi pasageri care purtau șapcă de automobiliști și ochelari.

Unul din pasageri a aruncat o bombă asupra automobilului lui Rathenau, iar al doilea pasager a început să tragă cu revolverul.

Rathenau a fost ucis pe loc de un glonte care a pătruns prin gură. Secretarul ministrului a fost rănit.

Asasinii au fugit fără a putea fi recunoscuți.

Corpul neînsuflețit al lui Rathenau a fost transportat acasa, patru minute după ce părăsise locuința.

Martori ai acestui asasinat au fost două doamne care se aflau pe trotuar, și câțiva lucrători care lucrau la o zidărie din apropiere. Una din doamne a fost ușor rănită de un glonte.

In populație, în cercurile parlamentare și guvernamentale, știrea asasinatului a produs o vie emoție.

A fost convocat imediat consiliul de miniștri, la care a participat și președintele Reichstagului și primul ministru prusia.

Guvernul a dat o proclamație prin care se invită populația să apere republica și instituțiile ei, care sînt amenințate.

*

In ședința de după amiază a Reichstagului, chiar dela început s'a iscat ceartă între partide, provocată de deputații din dreapta.

Președintele Loebe, cu mare greutate a restabilit ordinea și a adresat cuvinte energice deputaților din dreapta.

Președintele deplânge moartea lui Rathenau și face apel la toată lumea să apere republica și patria. El amintește că conducătorii Germaniei noui sînt rând pe rând uciși mișelește. După Liebknecht, Kurt Eisner și Erzbergher, a venit rândul lui Rathenau. Președintele își exprimă nădejdea că Germania va rezista și acestei grele lovituri.

Ieri după amiază Dumineсă Reichstagul a ținut ședință specială pentru comemorarea defunctului.

*

Toate clădirile instituțiilor de stat au arborat drapelul de doliu.

Nunțiul Paccili s'a prezintat cancelarului și a exprimat regretele în numele întregului corp diplomatic.

Presa germană și engleză vestejește asasinatul și relevă faptul că aceste crime sunt opera dușmanilor republicei.

*

In legătură cu asasinatul se arată:

In ședința de Vineri a Reichstagului, d. Helferich fost ministru de finanțe, a vorbit din partea naționaliștilor și a atacat în versurare guvernul — și în special pe Rathenau — acuzându-l că nu apără interesele și chiar compromite interesele Germaniei. A doua zi a urmat asasinatul.

Parlamentarii socialiști desemnează pe d. Helferich ca instigator la acest asasinat.

*

Cancelarul Wirth a lansat un apel prin care invită publicul la liniște.

Prin două decrete prezidențiale se interzic cu desăvârșire manifestațiunile naționaliste pregătite pentru poimâne 28 Iunie, cu prilejul aniversării tratatului din Versailles.

Din cauza aceasta, este teamă de grave tulburări.

D. Loebe, președintele Reichstagului, a declarat că asasinii lui Rathenau fac parte dintr'o vastă organizațiune secretă.

Serviciul Telegrafic și Telefonic

AL ZIARULUI „OPINIA"

Soarta partidului democrat

Bucureștl. — Relativ la situația partidului democrat, un fost ministru takist a declarat:

„Ceia ce se petrece acum în partid e revoltător, câți va inși umblă după locurile de frunte. In special, d. Stelian Popescu are pretenții de șef"

„Este vorba să se instituie o comisiune de 3 sau 5 persoane, care să gireze șefia partidului".

„Democrații conștienți sînt pesimiști. Ei nu mai cred în dăinuirea partidului".

Pentru social știi ruși

București. — La ședința internațională muncitorească din Berlin, delegații din Amsterdam și Viena au hotărât să adreseze un apel Sovietelor, rugând ca revoluționarii-socialiști aflați în proces, să nu fie condamnați la pedeapsa cu moarte.

Un mare incendiu în Italia

București.— Un violent incendiu a distrus complect stabilimentele de măciniș din Bologna. Imense cantități de cereale și făină au fost mistuite de flăcări.

Pagubele se urcă la milioane de lire.

Botoșanii în plină sălbătăcie

Prigoana adventiștilor.

Botoșani. — Ieri după amiază la ora 4, părintele Muraragu a ținut o conferință în biserica „Dumineca Mare", vorbind contra adventiștilor.

Au participat peste 1000 persoane.

După conferință, lumea s'a îndreptat spre sediul adventiștilor din Piața Ferdinand. Dar au găsit localul pustiu și închis. Credincioșii au făcut o manifestație ostilă și apoi s'au dus la locuința factorului rural Gheorghiu, care este adventist. N'au găsit nici acolo pe nimeni. Poliția a făcut o percheziție în casa lui Gheorghiu, apoi cu toții s'au reîntors spre centrul orașului.

In drum au întâlnit pe doi băețași care fac parte din secția adventistă. Bine credincioșii au cerut băeților să-și facă cruce. Unul, de frică s'a supus. Al doilea a refuzat Atunci lumea s'a repezit asupra lui, bătându l îngrozitor.

Facem încă odată apel la autorități să ia măsuri de ordine, până când aceste sălbătăcii nu iau o întorsătură fatală.

Evacuarea Sileziei

București.— Trupele interaliate au evacuat garnizoanele din zona a 3 a Sileziei Superioare.

Agresiunea din Fălciu

Huși.— Indivizii Enache Lucan, Ivanciu Anton și Vasile Iancu, întîlnind pe consăteanul lor Ion Palade în drum spre Petriș, l au maltratat îngrozitor.

Palade a reușit să scape din mînele banditilor și a luat-o la fugă. Dar bandiții au tras cu pușca în el, rănindu-l grav.

Victima a fost internată în spital, iar agresorii arestați. Ei au declarat cu inconștiență că Palade „este element rău" și au vrut să scape de el.

Leontin

TRAI DULCE

cu gustări și mâncări delicioase, cu băuturi fine și aer curat, se poate găsi numai la

Gh. Ionescu
Str. Sărăriei 33

unde se servește prompt și curat în noul și spațiosul local, vin, bere și orice aperitive.

Prețuri de concurență.

DOCTORUL
Jacques Goldner
fost Asistent Universitar
— BOLI DE COPII —
Cons. 2—4
Str Mârzescu 17

TESTA ALUNGĂ MIGRENE NEVRALGII
De avut în Farmacii și Droguerii

AUTOMOBILE

turisme, perfectă stare de funcțiune, luxos renovate de 12 cai putere, 16, 22, 40 și 60 cai putere, se vând în condițiuni avantajoase. Idem un camion Withe de 2 jum. tone

A se adresa M. Bonciu Iași Str. Sf. Andrei 55.

Farmacist-asistent
PRICEPUT, ENERGIC
găsește loc la
LABORATORUL „L'ATOME"
DR. N. A. RACOVITZA
Soc. Anon. Iași

Coase de oțel
Seceri Redtenbacher
Cuie de sârmă
Ceaune de fontă
Căldări galvanizate
Tablă pentru acoperișe
Carton asfaltat
Rafie pentru vii
Sârmă ghimpată, etc. etc.

Precum și orice alte articole de ferărie se găsesc cu prețuri foarte convenabile la

Magazinul de Ferărie
LA NICOVALA
SOL. BOLDUR
Iași str. Anastasie Panu 43

DOCTORUL
H. Wechsler
Boli interne, venerice, sifilis
Cons. 8—10 a. m. și 1—4 p. m
— Str. Armeană 4 —
(colț cu str. Cuza Vodă)

Vatra Dornei
Bucovina
Dr. Iosef Drukmann
Medic autorizat al băilor
Boli interne și Mamoș
—Consultație Vila Mohr—
9—12 și 3—5

DOCENT UNIVERSITAR
Doctor DIMITRIU-BORCEA
Specializat la Paris
— Boli și operațiuni de —
Nas, Gât și Urechi
:: BOALELE GUREI ::
Consult. 5—7
— Iași, Strada Carol 9 —

CASA DE CONFECȚIUNI
Saly Porjes
a adus din străinătate:
Mantouri, Cape, Rochii, Costume, Voile de nuntă de Bruxelles.
JERSEY-uri
NOUTATI

Lăptăria Iași

aduce la cunoștința d-lor exploatatori de vaci și oi că primește orice cantitate de lapte și brânză curată și sănătoasă.

Asupra prețului și condițiunilor de primire informațiuni la Direcția Lăptăriei, la Abatoriul Iași.

Magazie mare

pentru angrosiști de manufactură se închiriază în subsol cu începere de la 1 Iulie a. c.

A se adresa la biroul Morii Păcururi.

Cartea școlarului în vacanță

de Dnii Victor Munteanu și C. Zaharia se recomandă părinților. ca cea mai instructivă și educativă lucrare didactică pentru ocupațiunea plăcută în timpul vacanței a elevilor din școala primară.

Asemînea recomandă d-lor Institutor și On. Comitetelor școlare pentru premii.

Editura „Librăria Românească" str. Lăpușneanu 37, Iași.

Franceză în 3 luni

(dialect, parizian) veți vorbi perfect învățând după noua metodă practică la CLYBAN.

Adresa la ziar.

„OPINIA“ IN TARA

BOTOŞANI

Logodnă. — Joi seară a avut loc logodna simpaticei d-şoarei Mariţa Abramovici, fiica marelui comersant de băuturi spirtoase Zalman Abramovici, cu tânărul Leon Feibiş mare fabricant de pieărie din Paşcani.

Încă de la ora 9 seară frumoasele saloane ale d-lui Abramovici au început să fie populate de o lume aleasă şi aleasă.

La ora 10 jum. are loc celebrarea logodnei oficiată de d. I. M. Vecsler.

S'a petrecut admirabil într'o intimitate plăcută, până la zorii zilei când fiecare s'a retras ducându-şi cu el o frumoasă amintire.

De notat că în tot timpul petrecerei d-na şi d. Solomon Leon proprietarul parcului Pajo au servit asistenţa cu multe cele alese.

Din frumoasa şi aleasa asistenţă am remarcat în treacăt:

D-na şi d. Iosef Feibeş Paşcani, d-na şi d. Paulina şi Zalman Abramovici, d-na şi d. Herman Herşcovici, d-na şi d. Feibiş Moritz Paşcani, d-na şi d. Haim Olnerovici, d-na şi d. Marcu Malis. d-na şi d, Carol Sfartz proprietarul tip. Munca, d-na şi d. Froeche Bref, d-na şi d. Louis Adler ziarist, d-na şi d. Leon Solomon, d-na şi d. Cohos Herman, d-na şi d. Elzic Lazarovici, d-na şi d. Pine Blumenfeld, d-na şi d, Idei A. Solomon, d-na şi d. Lupu Rotenberg, d. i, M. Zexler, d. Verser Ed, d-na şi d. Moise Segall, d-na şi d. Alfer Leibovici, d-na şi d. Zeida Aeramovici, d-na şi d. Abram Hrin, d-na şi d. A. Rindsman, (Roman), d-na şi d. Herman Moşcovici Paşcani, d na şi d. Leon Herşcovici. d. Braunstein Moriţ, d-na şi d. Braester Paşcani, d-na Rubin, d-na Dorlef etc.

Frumosul buchet de d-şoare se compunea din d ra Beca Abramovici regina serbărei, Fanica Feibiş Paşcani, Erma Segal, Any Rubin, Ernestina Grin, Ana Abramovici, Fany Boronceanu, Maly Kotor, Berta Leibovici, Goldner etc.

Cavalerii, Isidor şi Adolf Abramovici, Pincas Solomon, fraţii Jean şi Ianeu Solomon etc.

Louis Adler

— —

MARAŞEŞTI

Inspecţii; Zilele acestea a fost în localitate Dl, Insp. Chiriţescu de la Casa Centr. a coop. săteşti, unde a inspectat Coop. de Consum „Mărăşeşti“ Coop. fabrică de cherestea şi mobile „Vornita“ şi băncile populare din localitate.

Improprietăriri .— De ori lucrează în localitate Comisia pentru revizuirea improprietăririi compusă din d-nii Vârgolici Judecător, Gagin, Ad-tor de plasă, Niţu Agronom regional şi Dl. Căpitan Vlădescu.

Diverse,— In urma stăruinţelor D-lui Ştef. Ionescu, Consiliul de Adţie al coop, Mărăşeşti a admis a se da pe credit cu termen fix, mărfuri funcţionarilor cfr.

Prin această măsură, coop. aduce mari servicii acestor funcţionari nevoiaşi.

— Un funcţionar din localitate a primit la 21|6 o c. p. din Focşani expediată la 9 Aprilie. Deci unei scrisori pentru a parcurge 20 km. în trebuit 73 zile. Numai putem spune că poşta nu mai merge regulat.

Nenorocire. — Servitorea D-lui Ioan Popescu din com. Podureni, voind a trece cu doi boi prin rampă de la cant. cfr. 232 şi cum bariera era deschisă, a fost surprinsă de o maşină izolată tăind boii. Femeia a dispărut probabil fiindu-i frică sau de groază prin care a trecut.

Jandarmii cercetează.

PIATRA-NEAMŢ

Cum a fost împuşcat pungaşul Gh. Hartau.— Locuitorul Unise Ionescu, fost plot. în Reg 15 infanterie, constată în mai multe rândaci, că-i s'a furat dintr'un cuţăr nişte lucruri casnice în valoare de 25.000 lei, precum şi din magazia sa, mai mulţi saci cu grâu, orz, fără a putea da de urma hoţilor.

Într'una din nopţile trecute, U, Ionescu sculându-se pe la 1 noaptea ca să vegheze lângă o vacă, care trebuia să fete, auzind lătratul câinilor în spre magazie s'a, înarmat cu o puşcă, se îndreaptă spre magazie, unde zăreşte o umbră care se ascundea lângă gard. Făcând somaţiile individului, şi ne obţinând nici un răspuns, trase un foc de armă. Văzând dispariţia umbrei, se întoarce în casă.

După două ore se îndreaptă iar spre magazie, unde găseşte lângă gard cadavrul unui individ şi pe gard 3 saci cu grâu, furaţi din magazie. Imediat a fost anunţată poliţia, care a anchetat cazul. Pungaşul a fost servitor la dl. Ulise Ionescu şi se numia Gh. Hârţan,

M. M.

Huşi

Servitor hoţ.— Trenuri noui pe linia Crasna-Huşi. — Individul Pavel Ruginâ fost în serviciul hotelului Mazil din localitate, furând diverse lucruri de valoare aparţinând personalului hotelului, a dispărut.

Servitorul hoţ este de fel din Roman şi se crede că a plecat într'acolo.

Se fac cercetări.

— De la 1 Iulie crt, se vor pune în circulaţie încă două trenuri zilnice, acelei prevăzute în noul mers intrat în vigoare la 1 Iunie a. c.

Cu aceste două trenuri se îmbunătăţeşte într'o bună măsură circulaţia pe linia Crasna-Huşi.

Leontin

— —

P.-ILOAEI

Spargeri. Furturi.— In seara de 20—21 Iunie cor, nişte răi făcători, rămaşi necunoscuţi până în prezent au pătruns prin spargerea unui geam în localul cârciumei d-lui D. Dorneanu din satul Cojasco comuna Cucuteni, furând mai multe lucruri şi suma de lei 800.

Tot în acea noapte prin acelaş sistem. se crede că tot de aceiaşi hoţi, s'a furat şi dela locuitorul Vasile Amiscu mai multe lucruri şi lei 1300.

Rănit din imprudenţă.-In seara de 21 Iunie, locuitorul Ioan Butnaru din comuna Erbiceni, jucându-se cu o carabină Model 13, a descărcat un glonte care s'a oprit în ţeava carabinei care era înfundată.

Carabina s'a sfărâmat în bucăţi rănind grav pe locuitorul Vasile Ghearghe a Nurliţei care se află internat în spitalul local.

Serbare Sportivă. — Zilele acestea a fost în localitate o delegaţie a societăţei sportive Macabi din Iaşi, spre a aranja organizarea unei serate sportive.

Serbarea va avea loc în localul grădinei publice şi se va anunţa prin afişe speciale.

Cor.

---

x Epitropia Generală a Casei spitalelor şi ospiciilor Sft. Spiridon din Iaşi, aduce la cunoştinţa generală că în ziua de 4 Iulie a. c. ora 10-12 a. m. se va ţine în camera acestei Epitropii licitaţie publică prin oferte sigilate pentru furnizarea spitalului central cu cantitatea de 3600 Kgr. săpun marmorat gri mare uscat care se va preda d-lui şef serviciului de aprovizionare al Casei, câte 300 kgr. pe lună pe timp de un an de zile.

Garanţia provizorie va fi de 2000 lei în efecte publice sau numerar, iar cea definitivă va fi de 10 la sută asupra preţului.

Licitaţia se va ţinea conform art. 72-83 din legea contabilităţei generale a statului.

Depozitarul general de ziare din Botoşani

Louis Adler

caută spre imediată angajare

doi buni vânzători de ziare

Garantează câştig frumos. Preferă care a mai fost la ziare.

H. Gherner

Avocat

— Iaşi Str. Mărzescu 26 —

Cons. 8—9 dim. şi 6—8

Grădina şi sala Cinema MODERN Astazi în matineuri la 3 şi 5 jum. şi seara la 9 jum. Succes Enorm

O nouă operă briliantă a celui mai modern autor francez Leon Poirier autorul filmului „Ganditorul“

Elixirul vieţei (Le coffret de tade 8 acte 8)

Capo-d'operă superbă din O mie şi una de nopţi după nuvela lui Pierre Victor. Inscenare modernă. Toaletele ultima creaţie. In rolurile principala artişti din L'Ombre Dechirée. Adaos la program Gaumont Journal cu moda femenină la Paris. — In programul viitor: Adevăratul şi cel mai complect film în 6 acte mari Căsătoria Principesei Marioara cu M. S. Regele Alexandru I al Serbiei. A nu se confunda cu alte filme de matraj mic. In acelaş program „Max Linder între două focuri“ comedie vodevil în 4 acte la care se va rîde cu lacrimi. Programul în totul va cuprinde 10 acte. Joi 29 Iunie ora 9 seara celebrul telepat **KARA IKY**

Grădina şi sala Cinema ELISABETA

Astăzi Luni 26 Iunie 1922

Superb Frumoasa şi celebra tragediană **D-ra GABRIELLE ROBINNE** Captivant Film francez steaua Comediei Franceze apare în

DESTINEE (Destinul)

Film francez, operă de artă şi frumuseţe, puternică dramă în 6 acte după A. du Plessy. Spectatorii pot admira în acest film ultima moda pariziană. D-ra Robine pe ecran după o lipsă de 5 ani

Direcţiunea aduce la cunoştinţa onor. public că la cinematograful nostru reprezentarea filmelor în serii a fost cu desăvârşire suspendată

CINEMA MODERN Incepând de Joi 29 Iunie 1922. — Adevăratul şi cel mai complect film. — Programul întreg 6 acte mari 6

Căsătoria Principesei Marioara Cu Majestatea Sa **Regele Alexandru I al Serbiei**

Cinematografiere fidelă şi cea mai complectă redare a întregei ceremonii luată în mod oficial de către Guvernul Sârb, singurul care a fost autorizat a lua toate formalităţile, serbările, expunerea cadourilor, a toaletelor cele mai scumpe din lume, precum şi absolut toate interiorurile. (A nu se confunda cu alte filme de metraj mic). Tot ce s'a reprezentat până acum n'a fost decât plecarea Familiei Regale dela Bucureşti la Belgrad şi ieşirea dela cununie.

Programul va cuprinde apoi cea mai nouă creaţie a neîntrecutului comic mondial

Hilarianta comedie vodevil în 4 acte mari **MAX LINDER** (Regele Râsului) **Între două focuri**

Băile Băltăteşti

jud. Neamţ

La 1 Iunie s'a redeschis cea mai veche staţiune din ţară, renumită prin eficacitatea ei terapeutică pentru Reumatism, Gută, Boli de Femei, Boli de Piele precum şi Anemia, Limfatism.

Staţiunea este complect renovată având pe lângă Băile Minerale şi instalaţiune de Hidroterapie, Electroterapie, Inhalaţie, Pulverizaţie, etc.

Hoteluri şi vile complect renovate cu o vilă mare nou clădită amenajate cu tot confortul modern

Restaurant de primul rang cu bucătărie aleasă pusă sub o conducere nouă şi cu preţuri moderate.

Medicii staţiunei sunt d-nii dr. Silberstein, internist, medic de spital şi dl. Dr. Solomovici, medic de nas, gât şi urechi.

Toată staţiunea are lumină electrică, poştă, farmacie, tot timpul sezonului; tot felul de distracţii, Popici, Cazino, Baluri, Cinematograf, etc.

O orchestră condusă de maestrul Vrăblescu, absolvent do conservator.

Camera de la 700 lei in sus

Pentru orice informaţiuni şi reţineri de odăi se va adresa Administraţia Băilor Băltăteşti.

Sare de băi de Băltăteşti la drogheria Ornstein et Biber

Important pentru populaţie!

Depozitul de zahăr din Ripiceni

I. PINCU, Str. Anastasie Panu 6

vinde cu

16 LEI

Kilogramul de ZAHAR

Cereţi pretutindeni MIŢULIN

cea mai bună pasta de curăţit ghetele albe şi colorate, de pânză, antilopă, etc.

Se află de vânzare la drogherii şi magazine de manufacturi p. general

AVIZ *Aduc la cunoştinţa generală precum şi a vechei mele clientele că am redeschis renumitul meu*

Atelier de Croitorie

unde se efectuiază cele mai moderne haine bărbăteşti. Deasemenea am în depozit materialele necesare precum şi cele mai fine FURNITURI *Rog a mă vizita spre convingere.*

Atelierul în casa proprie strada Petru Rareş No. 9 bis (*alături de localul* „LA TERASA“)

S. WACHMANN

IDEAL

Noua Fabrică de **Bolangerie** şi spălătorie chimică sistematică, CU ABURI

OSIAS LUSTGARTEN

Centrala: Str. Pantelimon 42

Sucursale: Str. Gh. Mărzescu 30 şi str. Cuza-Vodă No. 63 la Bazarul American

primeşte pentru curăţat şi vopsit orice fel de haine bărbăteşti şi de damă, precum şi orice fel de stofe de mătasă, lână şi bumbac, de la comercianţi, deasemenea: ciorapi, marchizeturi, jorsey de matasă şi de lână, crêpe de chinuri, voi-georgette, etc., în toate culorile moderne.

Rog clientela a încerca şi o asigur că va fi pe deplin mulţumită.

Atenţiune: **Prompt şi preţuri modeste.**

Arterioscleroza, Afecţiunile cardiace, Astma, Emfizema, Obesitatea, Guta, Reumatismul, Scrofuloza, Limfatismul, Debilitatea generală, Sifilisul etc., se combat cu deosebit succes prin

„Iodopton“

preparat de *Dr. KONYA şi fiu,* Farmacişti-Chimişti

Combinaţiune a Iodului metalic cu Peptona

Cel mai asimilabil şi eficace preparat de Iod, fără de a produce fenomene de iodism. Superior în toate aplicările sale oricărui alt preparat de iod.

— De vânzare la toate Farmaciile şi Drogueriile —

Depozit general: Farmacia Curţei Regale

Fraţii Dr. KONYA, Iaşi

ANUL al XVIII-lea No. 4526

1 LEU NUMARUL

JOI 29 IUNIE 1922

OPINIA

ZIAR POLITIC COTIDIAN

AB... TE:
UN AN ... LEI 300
ŞASE L... 160
TR... 80
...EDACŢ...
— ...ĂRZESCU 17 —

ANUNCIURI
Se primesc la toate
Agenţiile de Publicitate
şi la
ADMINISTRAŢIA ZIARULUI
— IAŞI, — STR. MÂRZESCU 17 —

UN NUMĂR VECHIU 3 LEI

Biblioteca Universităţii Iaşi
BIBLIOTECA UNIVERSITĂŢII IAŞI

Prigoana adventiştilor

„Opinia" de eri a publicat o interesantă telegramă din Botoşani. Un preot a ţinut o conferinţă despre adventişti. Vre-o mie de oameni, după conferinţă, — „au manifestat ostil" la sediul noii secte, cât şi la casa unui factor rural adventist. Poliţia, care întovărăşea cortegiul, a facut aici o percheziţie. Pe drum, trecătorii suspecţi au fost siliţi, drept verificare, să facă cruce. Un băeţaş adventist a fost grav bătut. Corespondentul nostru, apelând la ceva sacru, cerea anchetă, măsuri, etc.

Spiritul combativ popular nu se exercitase demult. Inactivitatea noastră ameninţa să-l atrofieze. Chestia adventiştilor a venit deci la timp..

După antrenamentul de arme cu Nemţii, şi mai ales cu Ruşii şi Ungurii, noi am căutat cu lumânarea un adversar, purtând spre graniţă steaguri şi tunuri. Nimeni nu s'a potrivit gesturilor noastre de cucoş agresiv.

Atunci, am căutat un inamic intern. Şi l-am găsit: bolşevismul. Cum de acesta nu eram despărţiţi prin ape, — graniţele noastre, după cum vedem, sunt lichide, — l-am atras în cursă şi l-am distrus, flagelându-i credinţele şi respingându-i, cu pumnii, argumentele.

Acum, nu mai avem bolşevici, — afară doar de doi-trei, inventaţi din când în când de Siguranţă. Publicul nu mai poate alerga pe străzi, printre granate, în urma lor, colaborând efectiv şi glorios cu agenţii de poliţie — ca la Chişinău, în anul trecut...

Dar nici Evreii nu mai pot fi brutalizaţi, ca odinioară. Au ei ceva cu Europa. Probabil au făcut afaceri împreună... De aceia când un Român vâră mâna într'o barbă judaică, presa europeană — ba şi cea de peste ocean — ne arată, cu duşmănie, colţii. Tratat... Minorităţi... In plus, d. Ministru de Interne, probabil în schimbul unei sume de bani, a numit Evrei în comisiile interimare comunale. — Iar agenţii secreţi au aplaudat ori, cu entuziasm, pe d-na Braunştein, la congresul pentru ocrotirea orfanilor de războì..

Deci publicul nu mai avea adversar. Atunci au apărut adventiştii, salvând spiritul combativ al neamului. Preoţii au luat locul sicofanţilor din bugetul d-lui Vaitoianu. Forţa publică patronează mişcările anti-adventiste, făcând chiar percheziţii la adventişti în faţa manifestanţilor. — Nu ştim ce „documente compromiţătoare" au găsit agenţii poliţieneşti la d. Gheorghiu factor rural din Botoşani. Probabil — biblia, care a şi fost confiscată... ca odinioară constituţia.

O prigoană nouă începe, la umbra prapurilor, organizată de jandarmi şi agenţi de siguranţă cu colaborarea benevolă — întru distrugeri şi siluvicie — a publicului nostru şi subt binecuvântarea preoţilor în odăjdii...

Nu mai e'n primejdie acum „ordinea socială", ci un lucru mai grav: ordinea cerurilor... Dumnezeu e în pericol — nu d. Argetoianu. De aceia Domnul nostru Isus Christos, — cum cuvântul este inoperant în aceste vremuri practice, — punându-şi coif de jandarm în cap, şi cu cravaşa de Siguranţa în mână, a plecat pe pământ întru recucerirea sufletelor...

M. S.

INSEMNĂRI

ACŢIUNE DIRECTĂ

Niţte săteni din Fălciu au atentat la viaţa unui consătean al lor. Fiind interogaţi la instrucţie, agresorii au declarat cu sânge rece că au comis actul criminal pentru că victima lor „este un element rău"!

Banditţii în chestiune vor fi, probabil, judecaţi şi condamnaţi. Noi credem că li se va face o mare nedreptate. Şi iată pentru ce:

Crima inconştienţilor din Fălciu se menţine în cadrul nivelului moral al ţărei; ba chiar este un corolar al instinctului sălbatec care stăpâneşte manifestaţiunile publicului „cult" de la noi.

In oraşele româneşti dintre cele mai răsărite, nu s'a înrădăcinat simţul ordinei sociale şi nu s'a priceput nimic de rostul instituţiunelor care trebue legământe să ne cârmuiască.

Când cineva este nemulţumit de o persoană sau un fapt, ori când se crede cu dreptatea de partea lui, procedează — singur, sau în companie — la acţiune directă violentă, la distrugeri, bătăi, etc. In aceiaşi categorie intră violenţele electorale, sau actele de intoleranţă de la congrese (cazul „Ocrotirea" de la Iaşi), sau intoleranţa religioasă (banditismele din Botoşani contra adventiştilor), şi multe altele. La baza acestor manifestaţiuni barbare stă „ideia" nenorocită a dreptului de a ţine directă contra „elementului rău".

Iar aceste dezordini grozolane ale unui public necivilizat, sânt oblăduite de autorităţi, care şi dovedesc — prin aceasta — inutilitatea.

Dacă noi dăm pilda dezordinei şi crimei, apoi nu mai avem autoritatea morală să reprobăm şi să pedepsim inconştienţa unor simpli ţarani care au făcut ceia ce se face pretutindeni în ţara aceasta.

RENOVATUS

Citiţi pag. IV

Mişcarea femenistă primejduită

— Lupta de la Iaşi din ultimele zile —

Un colaborator al Opiniei, *vorbind ieri, tot în acest loc despre cuvântarea pronunţată de d-na Olga Sturdza, cu ocazia şedinţei de deschidere a congresului „Ocrotirea Orfanilor", a spus, cu drept cuvânt, că un atare discurs serveşte mai mult cauza femenistă de cât toate acţiunele propagandistice verbale sau în scris.*

Colaboratorul nostru avea dreptate. Aşa este. D-na Olga Sturdza a vorbit admirabil de frumos!

Dar tot atât de adevărat este că unele lucruri din multele întâmplate cu prilejul acestui congres, sunt de natură să strice enorm problemei femeniste. Cele petrecute intr'adevăr, conduse cu pasiunea răzbunătoare caracteristic feminină, şi cu zgomotul inerent tuturor gesturilor ce-şi găsesc origina în izbucnirile netemperate şi violente, specifice sexului, au adus pe buzele multora concluzia că totul ar reintra imediat în linişte dacă n'ar mai fi femei care să se ocupe cu aceste mari opere de asistenţă naţională.

Este desigur oare care tragism şi multă fatalitate în faptul că tocmai unele din protagonistele mişcărei femeniste dau astfel de grave lovituri mişcărei, care, pretind ele, le este atât de scumpă.

Or cum, lumea indiferentă îşi spune; „peirea ta prin tine însu-ţi", iar antifemeniştii scot argumente, cărora spiritul public nu poate să nu le recunoască oare-care temeinicie.

C. S.

ACTUALITĂŢI DIN AFARĂ

—0—

Impotriva Cancerului.— In Franţa, autorităţile însărcinate cu asistenţa socială, convinse de gravitatea şi interesul pe care-l presintă Cancerul, au hotărît urgenţă pentru coordonarea cercetărilor şi sforţărilor în această direcţie. In acest scop, s'a constituit o comisiune special însărcinată cu studierea cancerului.

Ea va proceda la experienţe de patogenie, şi patalogie, de etiologie şi demografie, va lucra în clinici şi va face operă de asistenţă, profilaxie şi propagandă.

*

Bismutul, remediu al Sifilisului.— Se experimentează în Franţa un nou tratament al sifilisului cu „ditrioxybismut benzol sodic", foarte solubil şi relativ puţin otrăvitor. Procedeul întrebuinţat pentru aplicarea remediului, ar fi injecţia intramusculară.

Intre resultate se asigură în primul rând o acţiune fericită asupra lesiunelor în evoluţie.

VIAŢA POLITICA

Răfuiala pe tema bonurilor de tezaur

— Gajarea veniturilor statului. - Acuzaţii le liberalilor. - Un răspuns documentat. —

Ne amintim violentul atac al Viitorului *împotriva ziarelor care anunţaseră că guvernul român, spre a putea efectua consolidarea bonurilor de teazur va angaja resursele statului.*

Ziarele vorbeau atuncea de o singură garanţie: taxele de export. Viitorul *a protestat. Acum, prin textul legilor financiare votate şi promulgate, se dovedeşte că nu numai taxele de export au fost gajate ci în general toate veniturile statului, De astă dată* Viitorul *tace şi bine face. Vorba lui conu Ghiţă Mârzescu; „când mănânci aşa iahnie, nu mai face gălăgie".*

*

Dar liberalii—încearcă o scăpare prin tangentă. In loc de a se ocupa de problema actuală a gajărei avuţiei naţionale, d. Vintilă Brătianu a pornit discuţia pe tema risipei guvernelor trecute, în materie de emitere de bonuri de tezaur. Replica la această chestiune o dă d. Argetoianu în ziarul *Indreptarea*.

Nu putem fi bănuiţi de simpatie pentru acest specimen politic. Rare-ori un om şi ministru a fost atacat mai cu violenţă şi perseverenţă de cum l'am atacat noi pe Argetoianu, care a constituit pentru noi cea mai îndrăzneaţă sfruntare a legalităţei şi a democraţiei.

Nu mai puţin trebuie să recunoaştem fără înconjur că în interviewul ce acordă oficiosului averescan, d-sa face afirmaţiuni din cele mai grave împotriva partidului liberal şi care afirmări nu pot rămâne fără replică.

*

Astfel d-sa acuză trecutul guvern liberal că, emiţând mereu bonuri de tezaur, pentru 25 milioane lei, guvernul d-lui Brătianu a cumpărat făina lactată. Pentru 61 milioane lei, guvernul liberal a cumpărat sardele şi ton. Pentru 422 milioane lei, gospodarii liberali au adus în ţara untdelemn care a cars tot pe drum, şi osânza, rânceda, care fiind periculoasă pentru consumaţie, a fost vândută fabricelor de săpun.

Pentru 17 milioane lei, guvernul liberal a comandat, în 1919, 500 tone sublimat.

Lista din care d. Argetoianu a spicuit câteva cumpărări liberale, este lungă. Ea cuprinde şi fasolea boabe, şi viţ de vie, şi săpunurile pa fumate, şi ciocolata şi mătăsurile, plătite cu aceeaşi bonuri de tezaur de comisiunile de ravitaliare

*

Cum am spus, acuzaţiunele acestea, care au tot aierul de a fi documentate, nu pot rămâne fără răspuns.

Cu atât mai mult cu cât d. Vintilă Brătianu a declarat în parlament că chestia bonurilor de tezaur este o chestie de morală publică şi că după consolidarea externă va trebui să vie răfuiala internă.

Precum se vede dorinţa d-lui Vintilă Brătianu se împlineşte. Răfuiala internă începe. Liberalii au cuvântul.

O declaraţie a lui Max Goldştein

El afirmă că s'au făcut pregătiri pentru a fi asasinat.

Bucureşti.— Ziarul „Aurora" publică o convorbire cu Max Goldştein, avută loc astă noapte, înainte de a se pronunţa sentinta în procesul comuniştilor.

Intre altele, Max Goldştein a spus:

„In aşteptarea sentinţei, ştiu că pentru mine nu se încape indulgenţă. Aştept sentinţa ca pe un lucru ştiut mai dinainte. Dar nu această sentinţă mă interesează. *Cunosc o altă sentinţă, dată de un tribunal secret care-şi atribue drepturi de viaţă şi de moarte în această ţară.*

„Este o justiţie de codru care insceneazâ o încercare de fugă a mea, pentru a reedita povestea lui Leonte Filipescu.

„Ştiu că nimeni nu va protesta în cazul asasinărei mele. Au fost ucişi studenţi pe malul Nistrului şi nimeni nu s'a mişcat. Cu atât mai puţin va protesta cineva pentru mine, care sânt împovorat de grele fapte. Nu mi fac iluzii.

„Nu văd nici o deosebire între fapta mea şi fapta celora care procedează prin asasinate oficiale. Şi ar trebui totuşi să se protesteze contra sistemului în sine, de a suplini justiţia prin asasinate. Procedarea oficialitaţii nu face decât să justifice actul meu".

CHESTIUNI FOLOSITOARE

Din neplăcerile verei

Muştele şi lupta pentru exterminarea lor

Mai ales pe timpul verei, muştile sânt o adevărată pacoste. Toată lumea e unanimă în a recunoaşte că această vermărie înaripată e nu numai agasantă, dar periculoasă, în sensul că circulă propagând cele mai urâte boli. Din această cauză n'au fost puţine cazurile oamenilor care s'au dedat cu pasiune căutării unui mijloc de exterminare a acestui inamic al omenirii. Resultatul este că totul s'a redus la expedientele tradiţionale a căror insuficienţă a fost încercată.

Oricum, chestiunea prezintă un interes social; probă, circularele pe care le adresează în ţarile apusului Ministerul de igienă către prefecţii de resort. Se semnalează pericolul împuierii muştilor şi recomandă mijloacele cele mai eficace cunoscute pentru distrugerea lor.

Instrucţiile merită stima cetăţenilor, mai ales când vin la vreme şi pot fi de folos. Intr'adevăr, primăvara, pe când muştile sunt în stare de ou sau de larve vulnerabile, există multe şanse de reuşită pentru înăbuşirea flagelului în găoace. Pentru această perioadă e excelent procedeul care constă în stropirea cu untdelemn de schist, cu clorură de var, sau cu petrol a gropilor cu gunoi, a băligarului, a apelor stătătoare, şi-a altor găoaze de acelaş soiu unde cu predilecţie se ouă această liftă spurcată. Apoi, pentru ajungerea scopului, se cere curăţenie permanentă, şi sunt recomandate chiar unele antiseptice excelente, cu calitatea de-a fi inodore.

Dar toate aceste măsuri trebuesc luate din vreme; când căldurile au sosit, e deja prea târziu. Atunci muştile sunt insecte perfecte, iar ofensivele şi defensivele împotriva lor sunt inutile. Impotriva muştelor adulte există o metodă într'o măsură oare-care decisivă, ş'anume a împăratului Domiţian, care, după spusa legendei, avea o deosebită predilecţie să le omoare cu o sulă ascuţită. Dar pentru aplicarea acestei metode se cere mobilizarea multor contingente omeneşti, cu prima ţintă: capturarea muştilor, căci numai aşa poate să urmeze executarea lor. In acest scop se face apel la tineretul şcolar. Anglia a dat primul exemplu; rechiziţionarea copiilor se face cu promisiune de premii băneşti, o anume sumă se oferă de exemplu pentru una sută de cadavre de muscă. Dacă ridicarea în masă a croselor de copii, generalizată, ar putea da roade, ea cere însă şi organisarea defensivei la fiecare casă aparte.

Panglicile unse cu ulei, hârtii otrăvite, curse fel de fel, vapo-

(Continuare în pagina II a)

DIN GERMANIA

Prosperitatea aparentă a centrelor industriale

— Acumularea de mărci-hârtie care şi depreciază zilnic valoarea —

Mai vorbind la această rubrică despre aspectul Germaniei de azi, spuneam că în multe părţi, şi impresia că urmele războiului şi ale înfrângerei s'au şters sau cel puţin s'au atenuat simţitor.

Faptul nu e însă decât o iluzie, cu atât mai puternică, cu cât centrul care te face să ai acea impresie, este unul industrial şi comercial.

In adevăr, prosperitatea industriei şi comerţului maschează adevărata stare de lucruri,

*

Să luăm unul din aceste oraşe şi anume unul din cele mai prospere, cel puţin ca aspect: Frankufrtul.

Frankfurtul oferă străinului care-l vizitează, imaginea unui oraş prosper şi optimist.

Dacă optimizmul acesta este el de comandă, faţă de străin sau e optimizmul tradiţional al burghezului localnic, e un fapt ce nu se poate preciza.

Cert e însă că se munceşte se fabrică, se construeşte şi că o activitate, poate chiar neobicinuită domneşte ori încotro îţi îndrepti privirea.

Cu tot preţul enorm al materialului, cu toate salariile exorbitante pe care le cer lucrătorii, neîncetat se zideşte se construeşte, se reface.

De pildă gara enormă, una din cele mai frumoase ale Europei, actualmente e mărită.

Aripi noui se adaugă celor vechi şi lucrările se execută asiduu şi intens.

Camioanele pline cu materiale prime şi fabricate, intră şi es fără întrerupere de prin magaziile fabricilor, iar fumul ieşit din coşurile uzinelor arată că aci se lucrează chiar peste orele reglementare de lucru.

*

Dacă fabricile lucrează intens, dacă fabricatele lor se scurg din belşug, dacă pretutindeni se lucreaaă şi se construeşte, asta nu însamnă că starea generală e în adevăr atât de minunată.

Sunt bani mulţi, dar deprecierea mărcii e atât de mare, încât dă loc la anecdotele cele mai nostime, care totuşi rămân adevăruri.

Iată una, mai nostimă decât celelalte şi care zugrăveşte totuşi un adevăr.

Imediat după începutul războiului, un comerciant neavând unde şi pasa 100.000 mărci a cumpărat 100 muide de uleiu mineral, a 1000 mărci muida Puţin în urmă comerciantul nostru revinde uleiul cu 200.000 mărci realizând deci un beneficiu de sută la sută. Acelaş comerciant cumpărând aceiaşi marfă plăteşte numai pentru 80 muide întreag sumă, adică 200.000 mărci.

Revândut această cantitate numai câteva săptămâni mai târziu cu 400,000 mărci. care nu-i ajunseră însă să cumpere decât 50 muide. El continuă acest trafic până în ziua de azi, când posedă frumoasă avere de două milioane mărci, care azi îi permit să cumpere, exact o muidă de uleiu mineral.

*

Şi situaţia e chiar aceasta. Totul s'a scumpit enorm, pe de o parte, marca a căzut jos de tot pe de alta, aşa că scumpetea lucrurilor azi pare fabuloasă.

Tot câştigul, care faţă de trecut pare enorm, abia îi ajunge muncitorului pentru procurarea celor necesare, iar amploiaţilor şi funcţionarilor, să ducă o viaţă mizerabilă, abia având cele necesare gurii, fără să le dea măcar putinţa să se îngrijească şi de celelalte nevoi, îmbrăcămintea, care pentru ei e ceva inaccesibil.

N: A. T.

❑ Membrii Comisiei interimare vor fi convocaţi pentru Sâmbătă după prânz. La ordinea zilei mai multe chestiuni importante.

CINEMA MODERN Incepând de Vineri 30 Iunie 1922. Adevăratul și cel mai complect film.
Programul întreg 6 acte mari 6

Căsătoria Principesei Marioara

Cu Majestatea Sa

Regele Alexandru I al Serbiei

Cinematografiere fidelă și cea mai complectă redare a întregei ceremonii luată în mod oficial de către Guvernul Sârb, singurul care a fost autorizat a lua toate formalitățile, serbările, expunerea cadourilor, a toaletelor cele mai scumpe din lume, precum și absolut toate interiorurile. (A nu se confunda cu alte filme de metraj mic). Tot ce s'a reprezentat până acum n'a fost decât plecarea Familiei Regale dela București la Belgrad și ieșirea dela cununie.

Programul va cuprinde apoi cea mai nouă creație a neîntrecutului comic mondial

Hilariantă com die vodevil în 4 acte mari **MAX LINDER** (Regele Râsului) **Între două focuri**

Grădina și sala Cinema ELISABETA

Astăzi Marți 27 Iunie 1922

Superb Frumoasa și celebra tragediană — Operă completă — Captivant — Film francez

D-ra GABRIELLE ROBINNE

DESTINEE (Destinul)

Film francez, operă de artă și frumusețe, puternică dramă în 6 acte după A. du Plessy. Spectatorii pot admira în acest film ultima modă pariziană. D-ra Robine pe ecran după o lipsă de 5 ani

Direcțiunea aduce la cunoștința onor. public că la cinematograful nostru reprezentarea filmelor în serii a fost cu desăvârșire suspendată

MARIA JACOBINI

în

JOCUL DRAGOSTEI

Maly Picon

A SOSIT
Cea mai celebră artistă americană

Miss MALI PICON

și d-l IACOB KALICH

care vor debuta Joi 29 Iunie cu trupa asociată
KANAPOFF și ASKENAZI
în grădina Pomul Verde

Impresarul Picon Kalich
D-l Talmeister
Impresarul trupei H. Braunstein

Biletele sunt puse în vânzare de pe acum la cassa teatrului.

Cu începere de astăzi rulează la Cinema MODERN în afară de program filmul

CARA-IKY

Joi 29 Iunie ora 9 jum. seara KARA-IKI debutează în carne și oase tot în același local.

FABRICI DE CARAMIDA
pentru fabricat cărămidă cu maximum de capacitate și durabilitate, furnizează prompt:
Erste Treppauer Maschinenfabrik und Eisengiesserei, ED. TATZEL, Treppau
CUPTOARE RINGURI și ZIGZAC
moderne ptr. cărămidării, cu maximum de randament execută
Georg Zehner, Technician în Cărămidărie Wiesbaden
TURNATORII
complecte pentru fontă, metal și oțel, Cu cea mai mare economie în materiale brute și de ars
Livrează prompt și cu știință
A. F. HAGER, Giessereimaschinenbau Gesellschaft Wien
ASCENSOARE
pentru persoane, mărfuri și bolnavi, moderne cu cea mai mare siguranță, furnizează:
A. FREISSLER, Ingineur, Maschinen und Aufzugsfabrik, G. m. b. H. Wien
Cereți oferte de la reprezentantul general **Ing. I. Weinberger**
Birou de Inginerie și Construcțiuni
București Str. Știrbei Vodă 29. Telefon 22 | 31
Întocmiri de proecte, devize, calcule de rentabilitate, Analiza materialelor brute, etc.

MARE STOC DE
Curele de piele fabricație germană
de toate mărimile, precum și
Bretele de guma
cu preț redus
cca 5000 perechi Cărbuni p. cinematograf (Marca Siemens Schukert) în toate dimensiunile eftine
CHUSSID et NAGLER
Cernăuți, Str. Regina Maria No. 14

Informații

x Din cauza valutei ridicate Elveția nu mai e vizitată de străini și numeroasele hoteluri stau goale. Consiliul federal al Elveției văzând starea precară a hotelierilor li a acordat un împrumut de cinci milioane franci elvețieni.

x Recolta în toată Rusia sovietică e foarte bună.

O colonie compusă din 100 copii a societății „Colonia școlar„ Spiru Haret" va placa în ziua de 2 Iulie a. c. la Bădeni, com. Scobinți jud. Iași și va fi instalată confortabil în întregul local al școalei normale de acolo.

Plecarea va avea loc la ora 5 cu trenul Iași Hârlău.

Copiii cu puținul bagaj necesar trebue să se afle pe peronul gării la ora 4.45 cel mai târziu.

Coloana va fi condusă de d. și d na Cososchi înv. înaintat sub de aproape privighere a comitetului societății,

Cine mai dorește informații se pot lua de la revizoratul școlar în fiecare zi la ora 12.

Se primesc și coloniștii cu plată, taxa este de șase sute lei achitați anticipat la Adm. financiară Iași pe seama revizoratului școlar iar recipisa se va depune la revizorat până la 1 Iulie.

Agenții Comisiei I-a au arestat eri pe I. Marcovici, urmărit de parchetul de Tulcea, pentru numeroare furturi.

** Din cea mai bună sursă ni se comunică faptul că în cursul ultimelor sale întrevederi din Capitală cu membrii guvernului, d. general Popovici a cerut reîntroducerea stării de asediu în toată Basarabia.*

„Numai astfel, a orgumentat, d sa, poate fi combătută influența d-lui Stere în provincia de peste Prut. Ea nu poate fi combătută prin d-nii Inculeț și Clugureanu",

Motivul invocat de d general Popovici, e incontestabil peremptorice și ne mirăm că până în prezent nu i s'a admis cererea.

Așa trebuie să fie din moment ce politica se face la noi de militari și la militarie se face politică.

În timpul vacanței, curțile și tribunalele, vor funcționa în chipul următor:

Curtea se va compune în toată vacanța, din d-nii Ciohodaru, ca prim președinte, Gane și Maori, consilieri.

Tribunalele vor fi constituite astfel:

Președinți, de la 1—20 Iulie, d. Răgcanu, de la 21—10 August d, Vinoler, de la 10 August — 31 August d. Petit.

Judecători: de la 1—10 Iulie d. M. Trandafiresu, de la 11—20 Iulie d. Lupu, de la 21—31 Iulie d. Possa, de la 1—10 August d. Culianu, de la 10—20 August d. Stănescu, dela 20 August d. Gervescu.

Ca jude de instrucție vor funcționa, d. Catichi de la 1—20 Iulie, d. Zaharia de la 21 Iulie la 10 August și d. Ieșanu restul vacanței.

Azi la ora 4 după prânz, membrele congresului Ocrotirea orfanilor de război, vor vizita orfelinatul de la Copou, care are și o școală de corecțiune.

Ministerul de interne, a făcut cunoscut comunelor, că cimitirele speciale pentru războiu au a fi expropiate și a trece pe seama ministerului de război.

Cu o deosebită colemnitate s'a făcut împărțirea premiilor la școala „Junimea No. 2".

Au rostit cuvântări ocaționale d-nii Rabin M. Iașover, Carol Drimer, Isac Moscovici, M. Strul și dr. Milian.

Membrii clubului democrat, s'au întrunit aseară, în localul lor din piața Unirei.

D. N. Cananău prezidentul clubului, foarte mișcat, a schițat viața și opera lui Tache Ionescu.

S'a ales apoi o delegație, care să reprezinte clubul din Iași, la funeraliile regretatului om de stat.

Delegațiunea se compune din d-nii N. Cananău, Mihai Negruzzi, Petrică Bogdan, Mihai Borcea. Rudolf Suțu, C. Faur Anibal Ciurea, Alfons Herovanu, Eugen Catargi, Ioan Prassa, Ștefan Negruzzi și Ștefan Lungu.

Delegația pleacă mâine seară la București.

SE CAUTA
UN CORECTOR
la ziarul „OPINIA" bine retribuit.
A se adresa la redacție între 9-12 a. m.

CONGRESUL „OCROTIREI ORFANILOR DE RAZBOI"

— Ziua a doua —

Cuvântarea d-lui G. G. Mârzescu

La cuvântul d. G. G. Mârzescu, ministrul sănătății publice primit la tribună cu îndelungate aplauze.

Incepe prin a mulțumi acelora, care au ridicat diferite probleme, dându i prilejul de a da unele lămuriri și a face unele rectificări.

Problema azistenței

S'a vorbit de văduve, invalizi și orfani din război. Ori nu există statistică de cât pentru orfani, făcuta de ocrotirea și de minrsterul de domenii Sunt 357.000 orfani de război din toate categoriile, — dar e o greșală a se crede că toți au nevoie de ajutor, căci sunt o parte cari au subsidii proprii. Numărul real de nevoeși e de 140.000 — și dacă *Ocrotirea* îngrijește de 60 la sută, aceasta însamnă un ajutor puternic, aproape fără asemănare în Europa.

De sigur azistență aceasta cere fonduri — și țin să declar, *că de și situațiunea e încă precară, la anul vom da pentru orfanii de război 60 milioane în loc de 30, cât acordă azi statul.*

Arată că a cerut și obținut ca în ceia ce privește văduvele și invalizii de război să dispară prea multele formalități și să facă ca validarea pensiunei să fie definitivă.

Toate guvernele au avut aceiaș solicitudine pentru orfanii din război—și din 12 milioone cât a fost ajutorul statului în 1919, s'a ridicat azi la 33 milioane Ocrotirea are un merit deosebit, căci e singura care s'a putut organiza în toată România Mare în toate județele.

O genezâ

D. Mârzescu continuând, arată că în timpul războiului se găsea primar la Iași și ferm în credința sa în victoria neamului și cu devotament pentru tron, a căutat să vie în ajutorul nevoei pe cari pribegia a adus aci Și pe când d-nele Greceanu și Mortun înființară primele spitale. d na Olga Sturdza veni la Primărie și ne vorbi întâi de îngrijirea orfanilor de război. *Din indemnul d nei Olga Sturza in sala societății de gimnastică s'a instituit organizația ocrotirei orfanilor de război.* Este un adevăr istoric, că *d na Olga Sturza a prevăzut din prima clipă problema orfanilor de război.* M. S. Regina acordând înalta protecțiune s'a înființat în localul școalei de menaj primul orfelinat,

La o întrerupere a d nei Cantacuzino, răspunde ministrul: că societatea ortodoxă a încercat să trăiască ca paraziții pe spetele orfanilor de război, folosindu se de avantagiile pe care statul le acordă numai acestora.

Colaborare cu Statul

Statul a înțeles că asemenea opere de azistență au a fi rodnice, numai prin o colaborarea între stat și inițiativa particulară.

Și așa s'a dat d-nei Simone Lahovary delegația pentru invalizi d-nei Olga Sturza pentru orfani, — așa că ocrotirea s'a organizat pe baza unei delegațiuni a statului. Și acesta s'a făcut 1917, pe când d na Cantacuzino se găsea la București, unde o ținea principiile politică a le soțului d-sale.

Și situația aceasta continuă până la înființarea *Oficiului de azistență* în care intră toate ramurile de azistență, legate între ele. Și de aci și controlul desăvârșit al statului, care dă toate mijlocele, pe când comitetele au a da munca lor devotată.

Noua lege și noul regulament

Noua lege și noul regulament nu l'a făcut—zice d. Mârzescu,— de cât tocmai să dea problemei o directivă unitară, și ajutorul să se îndrepte acolo unde trebue. Autoritățile sunt obligate a da tot ajutorul și reprezentanții lor sunt obligați a figura în acele comitete.

Statul nu se amestecă în compunerea comitetelor, dar cere a se face o muncă efectivă, și de sigur, a-și spune cuvântul unde vede contrarul.

*

Am fost învinuit, că am suprimat adunările generale, ori aceste nu existau. Comitetele județene nu s'au ales, ci constituite prin mandate date de comitetul regional care are dreptul de a retrage delegația, acolo unde prezidenta nu și face datoria. *D na Cantacuzino a retras delegația prezidentei din R. Sărat.*

Modificările au fost făcute de comună, din care au făcut parte persoane de toate nuanțele politice, ziariști, și au fost aprobate de toate societățile.

Dizolvarea comitetului din București

D. Mârzescu ajunge la dizolvarea comitetului din București. Era un conflict între comitetul și prezidenta.

S'ar ridicat învinuirea că d-na prezidentă s'ar fi folosit de avantagiile date de stat orfanilor, în favoarea ortodoxiei.

Mai târziu s'a ivit o mai gravă învinuire. Se spunea că alimentele trimise de un comitet *american, sunt speculate în piață. Fapt este că a fost arestat un negustor care a declarat că lucra în tovărășia cu ortodoxă: Dosarul se află în mâinile d lui judecător Cernescu.* In interesul moralității, al operei de caritate și al societății de București, am intervenit a se acoperi lucrurile.

A venit și *chestia moșiei Ciocănești*, — și eu ne mai putând acoperi într'una, m'am retras din comitetul din București.

Și *notați*—zice d. Mârzescu,— *aceste toate s'au petrecut sub alte guverne.*

O anchetă a fost cerută de comitet, s'au constatat nereguli. Tot comitetul regional din București, și nu cel din Iași.

Ordonă stabilirea răspunderilor. Și tot comitetul din București, dintr'un spirit de delicatețâ demisionează și cere să fie dizolvat, dizolvare care este indispensabilă în asemenea împrejurări. Și tot comitetul alege ca prezident pe d. Trancu-Iași, pe care, desigur, nu l'am adus eu ca prieten politic.

D. Mârzescu mai arată, că toți delegații numiți de oficiul azistenței, sunt aceiași cari funcționează de mai de mult, numiți de diferite ministere din trecut:

In câte-va cuvinte d. Mârzescu se ridică împotriva unei campanii de presă ce s'a dus pe tema aceasta, dar care nu au izvorît din pana ziariștilor ci au fost introduse.

* * *

In aclamarea generală și în ovațiuni, adunarea aprobă lămuririle d lui Mârzescu, precum și cuprinsul legei și regulamentul azistenței.

După o cuvântare caldă a d-nei Burilescu-Sibiu, despre importanța azistenței, d. Mârzescu declară Congresul închis.

La Miroslava

Delegațiunile care au luat parte la congresul Ocrotirei Orfanilor de războiu, au vizitat eri orfelinatul agricol de băeți „Olga M. Sturza" din Miroslava.

Oaspeții au rămas încântați de organizarea acestei importante instituțiuni, de felul cum este condus, și de progresele realizate de orfani, atât în ceia ce privește școala, cât și cu privire la muncile agricole.

ZIUA III-a

Azi la ora 9 jumătate, a avut loc în aula univertității o ședință festivă, dată de societatea femenistă, în onoarea doamnelor congresiste. Au rostit cuvântări d-nele Meisner, Baiulescu, Popp etc.

Congresistele s'au împărțit apoi în două grupuri: unu vizitând orfelinatul israelit din strada Gh. Mârzescu și al doilea orfelinatul „Regina Maria".

La ora 12 a avut loc un dejun la școala normală Vasile Lupu.

*

Aseară a avut loc la teatrul Național un festival, care a obținut un succes grandios.

D.

Ceilți Pag. IV

— ULTIME — INFORMAȚIUNI

x Telegramele de astăzi aduc vestea că în pădurea Vadul lui Vodă de lângă Chișinău s'au găsit omorîți trei studenți din cei amnestiați. Despre alți doi nu se știe nimic. Probabil se vor descoperi încă două cadavre în vre-o apă, pe undeva.

Așa dar nici clemența Regală nu poate folosi la nimic. Asasinatul de Stat, asasinatul oficial, comandat chiar poate prin vre-o notiță prizărită prin Monitorul Oficial, asasinatul nepedepsit de oameni, începe a face parte din sistemul constituțional de guvernământ.

Oameni puși în libertate fiind-că învățații acestei țări după două luni de meditare s'au convins că cineva nu poate fi închis și schingiuit pentru o idee, sunt asasinîți mișelește.

Acei cărora li se sburlește părul de groază și indignare câte ori văd în calea lor o cutie deșartă de conserve aruncată de slugi, fiind-că bănuesc în ea o bombă ucigătoare, asasinează studenți cu studenți cu sufletul curat; îi asasinează cu bravură pe la spate, după ce'i poartă pe drumuri pustii și păduri deșarte, cu mânele legate.

Asasinii oficiali au împînzit pădurile.

In afară de lege și de voința Regelui cetățeni de seamă din această țară sunt uciși fără răspundere cu cinism.

Glonțul Manlicher tras pe la spate și turtit în coaja unui copac din pădure pustie tinde să devie pecetea țării

De ce seamănă autoritățile atâta anarhie în suflete, și atâta lipsă de răspundere ? !

Studențimea românească, eliberată acum de subt prestigiul d-lui Cuza, fiind-că examenele au trecut, este datoare să cerce pe orice cale cercetările care să ducă la descoperirea asasinilor materiali, fiind-că pe cei morali îi cunoaștem.

Altfel, acest sistem se poate găsi practic, și se poate înturna contra inventatorilor lui

x **Regimul cerealelor.**— *Comisiunea centrală însărcinată până acum cu contingentarea, cumpărarea și vânzarea cerealelor, a hotărât să supună cerealele la următorul regim;*

Din cerealele din recolta trecută rămân imobilizate grâul și porumbul. Toate celelalte sunt libere, fără contingentare, atât pentru export cât și pentru consumul intern.

Din cerealele 1922 numai grâul rămâne interzis la export dar liber în comerțul intern, cu preț maximal de 30 mii lei vagonul. Producătorii de grâu pentru fiecare vagon vândut pentru consumul intern, vor avea dreptul să încaseze de la stat o primă de 5000 lei, care se vor plăti din fondul taxelor de export.

Toate celelalte cereale vor fi libere chiar și pentru export cu plata unei taxe de 20.000 lei de vagon.

Pentru încurajarea producției grâului, guvernul va da producătorilor un avans de 300 lei de hectar semănat în toamna viitoare cu grâu.

❑ *Prețul zahărului a fost sporit de engrosiști la 26 lei kilogramul. Suntem amenințați să vedem acest preț sporit în fiecare săptămână până la noua recoltă. Să ne așteptăm deci a vedea zahărul 35 lei kg. dacă nu se vor lua măsuri.*

Ministrul industriei crează funcții noi, dar n'are vreme să se ocupe de abuzurile comercianților și industriașilor.

Fabricanții de zahar au vîndut în Martie unor bănci tot produsul lor cu 17 lei kg. Plata urma să se facă tot în lei. Leul în loc să crească a scăzut.

Atunci ce motive pot să aibă engrosiștii de zahăr, ca să sporească prețul cu 50 la sută deja până astăzi cu 100 la sută mîine ?

❑ Publicul este înștiințat că trebue să scoată librete pentru servitori. Biroul de servitori din str. Procopie funcționează zilnic între orele 9—12 și 3—6.

In curând se va face controlul, și acolo unde nu vor fi librete, atât stăpânii cât și servitorii vor fi dați în judecată pentru contravenție.

x Cursurile pe ziua de astă-zi sună:

Francul francez 13 lei 74, lira engleză 718 lei lira italiană 7 lei 70, coroana ceho-slovacă 3 lei 10 jum., dolarul 161 lei.

Marca germană 46,50, coroana austriacă 94 bani, marca poloneză bani 3,66.

Cu toate că leul a marcat ieri la Paris o urcare și a notat 7 centime 40, cursurile au continuat a fi scăzute, Ele se vor resimți probabil mâne în bine.

In ce privește bursa, ea a continuat a fi slăbă. Cereri doar pentru acțiunile Sospiro *și* Concordia.

x **Asasinii casierului Ștefănescu descoperiți.** — Am arătat la timp, că în urma descinderilor făcute de șeful brigadei de siguranță Iași, la Roman, s'a putut stabili o oarecare legătură între asasinarea baronului Capri și a lui Baroncea și acea a lui Ștefănescu, casierul sucursalei Băncii Naționale de la Roman, asasinat în 1918, și ai cărui asasini au rămas necunoscuți.

Punctul principal de reper era aseminarea ce există între armele ce serviseră la săvârșirea ambelor asasinate, câte un pumnal cu mâner de lem, fabricat din tăișul unei săbii.

Asemănarea dintre două arme atât de curioase a fost prima bănuială, care a îndreptat atenția asupra apropierei dintre cele două crime.

Un al treilea pumnal, de felul acestor două a fost găsit în curtea părintelui Mitescu, din Iași puține zile înainte de prinderea asasinilor lui Capri.

Cercetările parchetului și poliției, urmau acum să afle armurierul, care fabricase aceste pumnale, și care după părerea experților era făcută dintr'o singură sabie porțiunea din vârf fiind cea găsită la părintele Mitescu.

Ori acum aflăm, că poliția ar fi descoperit pe fabricantul acestor pumnale care însă nu tocmai voește să declara acest lucru, care reesă însă din mărturisirea făcută de un fost ucenic al acestuia.

Urmează acum ca criminalii să fie confruntați cu armurierul, pentru a se putea stabili precis faptul despre care am vorbit, în cazul acesta, lucrul fiind stabilit, că asasinii baronului Capri sunt și ai lui Ștefănescu, de oare ce s'a dovedit, că în noaptea asasinatului acestuia, asasinii care făceau parte din poliția Romanului, pe vremea aceea, erau de serviciu în raionul unde locuia Ștefănescu și că în urma asasinării acestuia, și-au putut permite unele cheltueli cam neobicinuite.

❑ *Mișcarea femenistă.*— Azi la ora 10 congresistele au luat parte la conferința festivă, dată de asociația femenistelor, în Aula universității.

Prezidează d-na Meisner. Cuvântul e dat d-nei Baiulescu, din Brașov, care salută asociația femenistelor din Iași în numele surorilor din Ardeal, și arată apoi stadiul mișcărei femeniste în această provincie a țării.

Luând cuvântul d-na Meisner, schițează viitoarea organizare generală a femenistelor din țară.

Se vor întocmi comitete regionale autonome, în care vor fi reprezentate comitetele județene și pe orașe.

Pentru a se stabili legături de solidaritate cu organizațiile femeniste de peste hotare, toate comitetele regionale vor delega un număr egal de reprezentante într'un consiliu Național, cu sediul în capitală, consiliu ce există în toate statele cu organizații feministe.

Vor fi în total 7 regiuni cu centrele București, Iași, Brașov, Craiova, Galați, Chișinău, Cernăuți,

Cuvântul e dat în urmă d-nei Popp-Craiova, care face un lung istoric al muncii depusă de femee, în toate țările și în toate timpurile, pentru a ajunge unde e astăzi, în societate.

In urma asasinărei lui Rathenau

— Lupta unită a democrației germane, pentru apararea republicei —

București:— In urma actului mișelesc al asasinărei lui Walther Rathenau se observă o mișcare solidară a democrației germane, pentru apărarea republicei.

Greva generală

Uniunea sindicatelor muncitorești a hotărât ca în semn de protestare contra asasinărei lui Rathenau, să declare greva generală pentru 24 ore, începând de astăzi Marți.

Pentru apararea republicei

Partidul democrat german și parlamentarii partidului din centru au dat o proclamație prin care declară lupta înverșunată contra elementelor periculoase și voința fermă de a apăra republica.

*

Președintele republicei d. Ebert, care se afla la Schwartzwald, s'a întors de urgență la Berlin.

Ziua de Duminecă a trecut la Berlin în liniște.

Concentrarea socialistă

Sub impresia atentatului socialiștii majoritari au intrat în tratative cu socialiștii independenți. Se urmărește restabilirea unitară a vechiului partid social-democrat german.

Este probabil că socialiștii independenți vor intra în guvern.

Continuarea politicei lui Rathenau

*

Cancelarul Virth a declarat că va continua politica de împăciuire și de executare a tratatului așa cum a fost până acum îndrumată de Valther Rathenau.

In continuarea acestei politici a spus Virth — guvernul se va sprijni pe masele muncitorești.

Cum s'a comis crima

Cercetările medico-legale au stabilit că Rathenau a fost străpuns de 5 gloanțe. Primul glonț a fost mortal

Asupra regretatului dispărut s'a tras cu mitraliera.

Atentatorii au aruncat și o bombă mică, de forma unui ou, care a explodat, sfâșiind abdomenul lui Rathenau.

*

„Vorwärtz" scrie că asasinatul este opera partidului național german.

Elogiul rostit de Lloyd George

D. Lloyd George a rostit un discurs în biserica baptistă din Londra, aducând omagiu memoriei lui Walther Rathenau.

Rathenau a fost unul din cei mai capabili oameni ai Europei. Moartea lui, ne provoacă o imensă durere. Imi exprim oroarea — a spus premierul englez — față de această crimă și am temeri că Germania va suferi mult pe urma unor astfel de atentate care-i răpesc pe cei mai buni sfetnici și oameni de stat.

Comentariile presei franceze

*

Presa parizianâ subliniază pericolul partidei militariste și naționaliste germane. Atentatul este un act contra democrației germane și contra tratatului din Versailles, Uciderea lui Rathenau nu este numai o chestie de politică internă germană, ci are o însemnătate politică externă.

„Excelsior" scrie că de la 1919, reacționarii din Germania și-au asasinat 275 adversari politici. Iar dintre asasini nimeni n'a fost condamnat, afară de ucigașul lui Kurt Eisner căruia i s'a comutat pedeapsa. Această indulgență a încurajat pe asasini.

x Mîne Mercuri, sosesc în localitate elevele Școalei Eparhiale de fete din Chișinău.

Joi seara, elevele vor da un grandios festival la Teatrul Național. Se vor executa coruri naționale basarabene, dansuri etc. Va face senzație un tablou vivant reprezentat în acordurile sonatei lunei a lui Beethoven.

La urmă, se va reprezinta „Noaptea din Mircești" a lui Mircea Rădulescu.

❑ Joi seara ora 3 jum. precis are loc în grădina teatrului Modern din Piața-Unirei mult așteptata ședință de telepatie și sugestie animală (moartea aparentă) a maestrului suedez dr. Kara-Iki.

Publicul este invitat să ia parte la această ședință care va fi unică în genul ei, deoarece d-rul Kara-Iki prin fenomenalele sale experiențe pur științifice întrece cu totul predecesorii d-sale cari ne-au vizitat în anii trecuți.

x Eri dimineață s'a serbat punerea în funcțiune a fabricei de cărămidă ceferiste din Cinrea.

Au asistat d. Sontaru, directorul regional, un număr de funcționari superiori din Iași, directorul și personalul fabricei.

După serviciul religios, s'a servit o mică gustare, cu care prilej, d. Sontaru. a ținut o inimoasă cuvântare, adresată muncitorilor și prin care îi îndeamnă la muncă cu dragoste în favoarea acestei instituțiuni, care aparținând căilor ferate face parte din însuși patrimoniul lor.

Intr'o atmosferă de cordială colegialitate solemnitatea a ținut până la ora 12, când lucrul a început.

x D poimâine am anunțat eri dimineață au trecut prin localitate un număr de 150 medici, cari cu diferite trenuri au plecat la Chișinău, pentru a participa la congresul medicilor.

Oaspeții s'au bucurat în localitate de o primire cum nu se poate mai cordială, de către colegii lor ieșeni.

Găsit

în tramway un ceas de damă, de aur, cu braceletă, de către conductorul de tramway cu No. 124 d. Bălțatu.

Păgubașa se va adresa la ziar.

Serviciul Telegrafic și Telefonic

AL ZIARULUI „OPINIA"

Asasinarea lângă Chișinău

— a unor studenți amnistiați —

BUCUREȘTI. — După o știre sosită în Capitală, trei din cei 5 studenți basarabeni amnistiați la Chișinău — și a căror urmă se pierduse imediat — anume, studenții. D Chirilov, Salovschi și O col, au fost găsiți impușcați în pădurea Vadul lui Vodă, de langă Chișinau.

Probabil că și ceilalți doi studenți, M. Babac și Odesser — duși nu se știe unde — au avut aceiași soartă.

Sentința în procesul comuniștilor

București. După miezul nopții s'a dat sentința în procesul comuniștilor, după cum urmează :

Max Goldstein, munca silnică pe viață. Saul Osias 10 ani, I. Olteanu 8 ani, Negoiță 6 ani, I. Grecea 5 ani muncă silnică.

Hagiu și Ion Simion câte 8 ani recluziune. Trux. Țitindei, P. Uțariat, Lupu Goldstein, Ion Ionescu la câte 5 ani recluziune, Moritz Iosef 5 ani corecție, Iosef Cabane 3 ani corecție.

Julietta Holtzman și Lazăr Zeidman la câte 2 ani închisoare.

Părvulescu, Bubnovski, Pavel Tcacenko, Iosub Kale la câte 1 an.

Moritz Feibiș 6 luni, Iosub Feibiș 1 lună.

Solomon Schein, Trux (fratele celuilalt) Andrei Ilieș, Avram Ocsman, achitați.

Au fost condamnați în lipsă la munca silnică pe viață, 17 acuzați.

Cetiți pag. IV.

De la Bursă

București. — Ministerul de industrie și comerț a hotărât să numească încă 6 agenți oficiali de schimb, la Bursa de efecte din Capitală.

Cuvântul presei

— la înmormântarea lui Take Ionescu —

București. — Asociațiile de presă au delegat pe d. Const. Mille să rostească cuvântul presei la înmormântarea lui Take Ionescu.

PREZICATORUL

SAVESCU

caută cameră curat mobilată Plătește bine. A se adresa la ad-ția ziarului str. Gh. Mârzescu 17.

„Lăptăria Iași"

Soc. anonimă pe acțiuni

Publicațiune

Se aduce la cunoștință generală că lăptăria și-a început activitatea la 21 Iunie a. c. și se invită D-nii acționari ca până la 15 Iulie a. c. să facă al 3-lea și ultimul vărsământ de 40 la sută la ghișeul Băncei Iașilor.

Acțiunile care în acest interval nu vor fi acoperit se vor vinde conform contului Comercial.

Cons. de Administrație.

GARNITURI DE IMBLATIT

și alte unelte agronomice, precum și alte mașini se pot furniza din magazinul meu propriu. Mașinile mele de îmblătit sistem HOFHER et SCHRANZ precum și MAY sunt aproape nouă, moderne, lagere pe inele și bile metale de la 720 m|m 1400 m|m.

Mașini de acelaș fabricat pentru treeratul trifoiului, porumbului și conduct de paie, precum și prese de fân și paie marca ITALIA

Energii locomobile de benzin, uleu brut, gaz cu inspirație de apă și aburi în diferite mărimi, adecă de la 3 HP—25 HP. putere. Ferăstrae automatice de benzină, mașini de tăiat și crăpat lemne. Pompe centrifugale și alte soiuri de pompe de la 1—8.

Interesaților le servește cu informațiuni prin poștă sau personal.

Samuel Bleier

atelier de mașini agronomice din TG.-MUREȘ Str. Călărașilor 96.

S'a pierdut

în grădina Pomul Verde, un portmoneu gri, conținând un buletin de la Biroul Populației comisia 5-a; un aviz pentru prestație și suma de 244 lei.

Rog pe acel ce l'a găsit să-și reție banii, iar actele să le predea la ziar. Contrar, le declar nule și fără valoare în mâinile oricui s'ar afla.

Haim Struțovschi
Str. Mizil No. 7

S'a rătăcit

de pe peronul gării, o fetiță blondă, în etate de 10 ani, cu numele Maria Belciug.

Ofer o bună recompensă acelui care o va găsi sau îmi va da informații unde se află.

ALEX. BELCIUG
Str. Ipsilante No. 27

S'a pierdut

o centură de fildeș alb, combinat cu metal, pe strada Păcurari, între grădina „Pavilion" și casa cu No 40 a străzii Păcurari.

Rog pe acel ce a găsit o să o aducă la ziar, în schimbul unei bune recompense.

DOCTORUL

Jacques Goldner

fost Asistent Universitar

— BOLI DE COPII —

Cons. 2—4
Str Mârzescu 17

Becuri electrice

— toate voltajele —

cele mai solide, cele mai bune fabricate Osram, Tungsram, Philips, Westinghous Wertax, etc. gasiți cu prețul fabricei la depozitul general

Zaharia Weiss
Piața Unirei, Iași

„OPINIA“ IN ȚARA

Huși

● *interesantă expoziție școlară.*— In urma unei amabile invitațiuni, reprezentanții presei din localitate au vizitat expoziția de lucru de mână și a altor obiecte a școalei primare de fete No. 2 de sub direcțiunea d-nei Arnăutu, expoziție produsă cu ocazia examenului de fine de an.

O sală mică, puțin încăpătoare care dela prima ochire, prin frumusețea obiectelor expuse și prin chipul măestrit al decorului, îți îmbată privirea.

Dela început trebue remarcat că elevele școalei și-au dat silința să producă maximul cu putință întrecându se, după aptitudini, să complacă cât mai mult instructoarelor lor.

Dela elementarele împletituri de horbotă executate cu multă exactitate și îngrijire de micele eleve începătoare din clasa I, dirijată de d na Arnăutu și d-ru M. Petrov și până la frumoasele rochițe de borangic și cămășile de noapte cu cusaturi diferite naționale, șorțuri brodate, butoniere, chenton, țesături și tot felul de cărpituri executate frumos de către elevele clasei a 4-a condusă cu multă price pere și cu o atenție deosebită de d-na Elena P. Sufletel, se vădește sârguința și bunul rod ce au isbutit să culeagă corpul didactic al acelei școli de pe urma modului ales cum a știut să-și împlinească misiunea.

Este o expoziție care reliefează o metodică instruire. Se vede bine că micele vlăstare sunt proprii să producă încă de pe băncile școalei primare lucruri de folos și de economie casnică.

Examinând producția fiecărei clase în parte. constați cu plăcere că au câte o notă progresivă și vădit merituoasă.

Clasa II condusă de d-na Elena N. Vesiliu, s'a remarcat cu mai multe feluri de cusaturi și cu lucruri cu motive naționale.

Clasa III condusă de d-na H. Donea a expus camași de zi, diferite ajoururi, ciorapi și altele. Conducătoarea acestor eleve a pus la contribuție toată dragostea spre a face din elevele bune elemente.

Clasa 4-a condusă de d-na El. Sufletel, excelează în minunatele cusături naționale.

D-na Sufletel are aptitudini speciale pentru lucru de mână.

Munca i-a fost fructuoasă se vede bine că a pregătit elevele cu pricepere și cu îndemânare, de vreme ce au putut produce lucruri atât de frumoase.

*

In aceiași sală se afla expuse și alte rezultate ale metodicelor pregătiri făcute copiilor.

Figuri geometrice executate în miniatură cu mult gust precum și o serie întreagă de hărți admirabil executate, complectează decorul.

Neîndoios că rezultatul finelui de an al acestei școli este la înălțimea celor mai bune așteptări.

Leontin

——

BACAU

Ploaia torențială cu grindină.— Ieri la ora 3 a căzut asupra orașului nostră o teribilă ploaie torențială amestecată cu grindină și cu descărcări electrice.

La ora 3 începé să cadă o puternică grindină. care a atins mărimea unui ou și mai mult și care a ținut vre-o 14 minute după care începe o puternică ploaie torențială care ține aproape două ore cu o întrerupere de 7 minute.

Ploaia a umflat râul Bistrița și părăele din jurul orașului într'atât, încât dacă nu s'ar fi luat masuri grabnice, tot orașul ar fi fost inundat.

Ploaia a venit din partea de nord a orașului.

In urma acestei ploi, care va rămânea de pomină, orașul parcă ar fi fost bombardat. Toate geamurile de la mai toate casele au fost complect sfărâmate.

La unele case acoperișul a fost găurit iar pereții parcă ar fi fost ciuruiți de mitralieră.

Grindina a căzut în așa mare cantitate încât câteva zeci de minute îți făcea impresia că orașul este acoperit de zăpadă. Toți arborii fructiferi au fost goliți complect de frunze și fructe.

Timp de două ore toate străzile erau pline cu apă, făcând inaccesibilă trecerea de pe un trotoar pe altul.

Bătrânii spun că nu s'a mai pomenit o asifel de ploaie. Până în momentul când vă scriu nu s'a primit nici o știre din județ. Se crede că ploaia ar fi căzut mai mult în partea de nord a județului.

Oly

——

BOTOȘANI

Incercare de sinucidere.— Dșoara Negru, funcționară de la administrația finanțiară, în ultimul timp atinsă de alienațiile mintale, a fost găsită de un lucrător de la cale ferată, pe linia la rampa II

Lângă dânsa s'a găsit o scrisoare foarte încurcată.

Ea aștepta trenul ce vine la 12.30 spre a-și curma zilele.

Din cercetările ce am făcut reese că la mijloc ar fi și o decepție de dragoste.

Se cercetează.

Adler

——

BĂLȚI

Funerare.— Mercuri s'a făcut cu o deosebită ceremonie, înmormântarea mișierilor Osat și Mahlevici, la cimitirul catolic. Se știe că aceștia doi mișieri în vrâsta de 30 - 35 ani, au fost uciși de bandiții cari au trecut Nistrul lângă Vadul Rașcov.

Ravagiile ploilor. - Ploile au făcut mari ravagii. Satul Slobozia a fost complect inundat, casele erau pe jumătate în apă. Multe vite au fost luate de curent.

In Glodeni locuitorii au trebuit să se retragă cu tot avutul spre dealuri. In Bălți chiar din lipsă de activitate a comisiei interimare, străzile sunt adevărate lacuri, unde poți merge cu barca.

Edilitare.— Intre str. Schina și Regele Ferdinand, pe locul d-lui Crupenschi, a luat ființă noua stradă: General Praporgescu.

Congres.— La congresul corpului didactic din Bălți, vor lua parte și delegați din județele învecinate. Congresul va fi prezidat de d-l Inspector școlar Ionescu.

Ihaș

DIRECȚIA II REGIONALA
C. F. R. IAȘI

Publicațiune

Se aduce la cunoștința generală că în ziua de 3 Iulie a. c. ora 11 dimineața se va ține licitație la Direcția II Regională C. F. R. Iași, strada Vasile Conta No. 9 pentru furnizarea cantității de circa 2500 bucăți stâlpi de telegraf de 7 m.; 1500 buc. stâlpi de telegraf de 8 m.; 2000 buc. stâlpi de telegraf de 9 m. și 100 buc. stâlpi de telegraf de 10 m. cu predarea până la 15 Iulie a. c. necesare Inspecției de telegraf și Telefon din Direcția II Regională.

Se aduce la cunoștința amatorilor a prezenta oferte închise la Direcția II Regională

Se aduce la cunoștința amatorilor a prezenta oferte închise la Direcția 2 Regională Serv. P. Str. Vasile Conta 9 Iași.

Condițiile și caietul de sarcini se pot vedea zilnic la Inspecția de telegraf Iași gara No. 33295.

PRIMUL
Depozit de CHERESTEA
MOLDOVA
FORESTIERA
Iași, Strada Uzinei
No. 11 și 11 bis
E BINE ASORTAT
vinde cu prețuri
și REZONABILE

AUTOMOBILE
turisme, perfectă stare de funcțiune, luxos renovate de 12 cai putere, 16, 22, 40 și 60 cai putere, se vând în condițiuni avantajoase. Idem un camion Withe de 2 jum. tone
A se adresa M. Bonciu Iași Str. Sf. Andrei 55.

Grădina și sala Cinema MODERN
Astazi în matineuri la 3 și 5 jum. și seara la 9 jum. Succes Enorm
O nouă operă brilientă a celui mai modern autor francez Leon Poirier autorul filmului „Gânditorul“
Elixirul vieței (Le coffret de tade 8 acte 8)
Capo-d'operă superbă din O mie și una de nopți după nuvela lui Pierre Victor. Inscenare modernă. Toalete ultima creație. In rolurile principala artiștii din L'Ombre Dechirée. Adaos la program Gaumont Journal cu moda femenină la Paris. — In programul viitor: Adevăratul și cel mai complect film în 6 acte mar Căsătoria Principesei Marioara cu M. S. Regele Alexandru I al Serbiei. A nu se confunda cu alte filme de matraj mic. In acest program „Max Linder între două focuri“ comedie vodevil în 4 acte la care se va râde cu lacrimi. Programul în totul va cuprinde 10 acte. Joi 29 Iunie ora 9 seara celebrul telepat KARA IKY

BYRON STEAMSHIP COMPANY Ltd. LONDON
M. Embiricos & Co.
București, — Str. Paris No. 1
Linie regulată și rapidă bilunară
Constanța direct New-York
Transatlanticele de lux pleacă precis
„CONSTANTINOPOLE“ pleaca la 1 Iulie
„MEGALI HELLAS“ pleacă la 18 Iulie
„KING ALEXANDER“ pleacă la 4 August
„THEMISTOCLES“ pleacă la 16 August
din portul
Constanța direct New-York
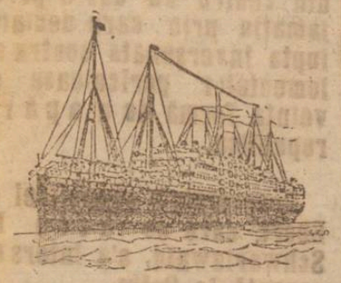
Vapoarele transatlantice sunt acomodate cu tot confortul modern având cabine pentru toate clasele. Se primesc tot timpul înscrieri și rezervări de cabine precum și mărfuri pentru New-York cu escale la Cospoli și Pireu.
Pentru orice informațiuni detailate și formalități de îndeplinit pentru înscrierea și primirea singurei vize americane, vă rugăm a vă adresa cu toată încrederea unui serviciu conștiincios la adresa biroului nostru central.
M. EMBIRICOS et Co.
București — Str. Paris No. 1 — Telefon 36 | 89
Sucursale: Constanța—Str Lascăr Catargiu 28 Galați str. Speranței 28, Brăila Str. Belvedere 1

Incălțăminte solidă
pentru bărbați, dame și copii, de lac, olandă, glacé, box, sevro, atât negre cât și colorate, ultimele modele, au sosit pentru sezonul de vară la magazinul
La Marca Română
M. A. GRINBERG
STR. GH. MARZESCU 20
vis-a-vis de Teatrul Național
Se vinde mai eftin ca ori-unde

Laboratorul de chimie analitică
— Dr. KONYA —
Execută analize *medicale, chimice, microscopice, bacterioscopice,* analize alimentare, *lapte, făină, băuturi*; analize *de urin- suc gastric, sputе, puroi uretral, calculi biliari, etc.*, analize chimico-technice.
Șeful laboratorului dr. ERMIL GROZEA, fost asistent al laboratorului de chimie analitică al Universității din București.
FIOLAGE de tot felul riguros dozate, perfect sterile, absolut nedureroase. Depozit de Fiolage conținând orice fel de olidicamente întrebuințate în injecțiuni hypodermice (săruri de mercuri, arsenic etc.)

AVIZ Aduc la cunoștința generală precum și a vechei mele clientele că am redeschis renumitul meu
Atelier de Croitorie
unde se efectuează cele mai moderne haine bărbătești. Deasemenea am în depozit materialele necesare precum și cele mai fine FURNITURI
Rog a mă vizita spre convingere.
Atelierul în casa proprie strada Petru Rareș No. 9 bis (alături de localul „LA TERASA“)
S. WACHMANN

Vinul Konya
cu principiile conținute în *Kola, Coca, Guarana* și *Cacao* reunite
Reconstituantul, tonicul și nutritivul cel mai renumit în combaterea **anemiei, debilității, maladiilor nervoase,** *de cea mai mare valoare în convalescență.*

IDEAL
Noua Fabrică de Bolangerie și spălătorie chimică sistematică, CU ABURI
OSIAS LUSTGARTEN
Centrala: Str. Pantelimon 42
Sucursale: Str. Gh. Mârsescu 30 și str. Cuza-Vodă No. 63 la Bazarul American
primește pentru curățat și vopsit orice fel de haine bărbătești și de damă, precum și orice fel de stofe de mătasă, lână și bumbac, de la comercianți, deasemenea: ciorapi, marchizeturi, jorsey de matasă și de lână, crêpe de chinuri, voi-georgette, etc., în toate culorile moderne.
Rog clientela a incerca și o asigur că va fi pe deplin mulțumită.
Atențiune: Prompt și prețuri modeste.

Băile Bălțătești
jud. Neamț
La 1 Iunie s'a redeschis cea mai veche stațiune din țară, renumită prin eficacitatea ei terapeutică pentru Reumatism, Gută, Boli de Femei, Boli de Piele precum și Anemia, Limfatism.
Stațiunea este complect renovată având pe lângă Băile Minerale și instalațiune de Hidroterapie, Electroterapie, Inhalație, Pulverizație, etc.
Hoteluri și vile complect renovate cu o vilă mare nou clădită amenajate cu tot confortul modern
Restaurant de primul rang cu bucătărie aleasă pusă sub o conducere nouă și cu prețuri moderate.
Medicii stațiunei sunt d-nii dr. Silberstein, internist, medic de spital și dl. Dr. Solomovici, medic de nas, gât și urechi.
Toată stațiunea are lumină electrică, poștă, farmacie, tot timpul sezonului; tot felul de distracții, Popici, Cazino, Baluri, Cinematograf, etc.
O orchestră condusă de maestrul Vrăbiescu, absolvent do conservator.
Camera de la 700 lei în sus
Pentru orice informațiuni și rețineri de odăi se va adresa Administrația Băilor Bălțătești.
Sare de băi de Bălțătești la drogheria Ornstein et Biber

Sanatoriul Dr. Tzalcu
Iași, Str. Carol 20, Telefon 368
Situat în regiunea cea mai frumoasă și mai higienică a Iașului s'a reorganizat și mărit pentru a corespunde cerințelor actuale.
Clinică chirurgicală perfect instalată. Asepsia cea mai riguroasă. Se practică orice intervenție.
Adaptat la chirurgia de urgență.
Gynecologie, Ortopedie, Electroterapie Mecanoterapie. Se primesc în consult cu medici distinși, după specialități, boli interne și nervoase (excluse boli contagioase și nervoși turbulenți).
Informații și consultațiuni între orele 2 — 4 p m.

LA MAGAZINUL
„CARMEN“
Str Cuza Vodă 71, vis-a vis de Banca Moldova,
S'a pus în vânzare cu PREȚURI REDUSE, următoarele articole de galanterie ca:
Mantale de cauciuc dela lei 450 în sus, Pălării Englezești și italienești dela 90 lei în sus, Cămăși Zefir color. și albe de la 95 lei în sus, Cravate croșetate de mătasă de la 20 lei în sus, Mănuși bărbătești și dame de la 22 lei în sus precum și un bogat asortiment de Ciorapi, gulere, manșete, papilloane, batiste, bretele, jartiere, Port-visite și cordoane de piele, butonerii de tot felul. Incercați spre convingere căci deviza magazinului nostru este:
A VINDE MULT ȘI EFTIN
N. B. Se primesc orice fel de comenzi de lengerie bărbătească.

DIVIZ'A III-a
Serviciul Intendenței
PUBLICAȚIE

Se publică spre cunoștință generală că în ziua de Joi 6 Iulie a. c. se va vinde prin licitație publică în târgul de vite Ungheni-Basarabia, un număr de 215 (două sute cinci spre zece) cai ce prisosesc peste efectivele armatei, propuși pentru reformă de către veterinarul Șef al Diviziei.

Doritorii de a cumpăra se vor prezenta în ziua sus arătată în Târgul Ungheni Basarabia, cunoscând că licitația începe la orele 8 dimineața.

Șeful Serviciului Intendenței
Int. Locot-Colonel
Indiscifrabil

No. 12159

Coase Redtenbacher
— Calitate superioară —
Ciocane, bătci și greifi pentru coase se vând en gros și en detail a Cooperativa Podgorenilor din Moldova Str. Ștefan cel Mare No. 38 (în curte)

ANUL al XVIII-lea No. 4527

1 LEU NUMĂRUL

VINERI 30 IUNIE 1922

ABONAMENTE:
UN AN . . . 300
ŞASE LUNI . . . 160
TREI LUNI . . . 80
REDACTIA
STR. MÂRZESCU 17

BIBLIOTECA UNIVERSITĂŢII IAŞI
Biblioteca Universităţii Iaşi

OPINIA

ZIAR POLITIC COTIDIAN

ANUNCIURI
Se primesc la toate Agenţiile de Publicitate
şi la
ADMINISTRAŢIA ZIARULUI
— IAŞI, — STR. MÂRZESCU 17 —
UN NUMĂR VECHIU 3 LEI

Libertăţile sub comunişti

— CU PRILEJUL UNUI PROCES —

Lumea politică şi intelectuală urmăreşte cu un viu interes procesul, care se dezbate actualmente la Moscova, şi în care sunt implicaţi un considerabil număr de socialişti-revoluţionari.

Acuzarea ce se aduce acestora cam sună la fel cu cele în fiinţă la noi, pe baza art. 53 titlul II adiţional al codului justiţiei militare: înţelegerea cu inamicul şi atentat în potriva siguranţei statului şi a formei de guvernământ. In Rusia ca şi la noi! — doar nu degeaba am împrumutat acest articol din codul militar rusesc.

Indârjirea, cu care sunt urmăriţi socialiştii-revoluţionari ruşi, este lesne explicabilă. Singura forţă, care mai luptă înpotriva sovietelor şi care cu certitudine că va succede formei de guvern comunist, sunt socialiştii în chestiune. Lupta în potriva lor se explică dar lesne.

Aceea ce nu se poate, însă, concepe, nici admite, este forma în care se porneşte acest simulacru de judecată, care tinde pur şi simplu să extermineze un mare număr de adversari.

*

Cu toată prezenţa corifeilor socialişti europeni, în frunte cu Vandervelde şi Liebknecht, procesul în chestiune urmează într'o atmosferă care însamnă completa tăgadă de justiţie şi suprimarea tuturor principiilor în materie de dreptate. Preşedintele curţei a şi găsit formula cinică şi sugestivă în acelaş timp: „Nu ne vom încurca în principii burgheze, când este vorba să apărăm revoluţia în primejdie".

Câtă deosebire între forma, în care îşi apără revoluţia socială cei din Germania, şi cea a celor de la Moscova! Celor dintâi li se poate reproşa prea multă îngăduinţă faţă de elementele contra-revoluţionare şi prea mare respect de legalitate, pe când cei din urmă învederează că nu cunosc nici o piedică de lege sau conştiinţă, când este vorba să distrugă o mişcare potrivnică.

Şi doar această mişcare contra-revoluţionară nu este opera burgheziei. Nu. Ea este opera social-democraţiei sau a socialiştilor-revoluţionari. Felul cum sunt urmăriţi aceştia, la rândul lor luptători pentru un ideal social, exasperează nu numai pe socialiştii-marxişti de la *Peuple* din Bruxelles ci până şi pe socialiştii extremişti de la *Freiheit* din Berlin.

Ast-fel iadul comunist apare în toată goliciunea lui — povestit şi redat de elemente socialiste.

*

Istoria cunoaşte pilde numeroase de desfrâuri revoluţionare. Ea cunoaşte crime, suprimarea de drepturi individuale, confiscări şi desfiinţări de libertate elementare de conştiinţă şi propagandă. Până'n prezent, însă, ea n'a cunoscut o psihoză socială, în gradul revoluţiei ruseşti. Gradul de perversitate şi canibalism al acestei revoluţiuni este fără de pereche. Insă-şi căpiteniile socialiste şi organe autorizate extremiste se însărcinează să spuie acest lucru lumei civilizate. Sovietismul este denegarea civilizaţiei o spun ritos până şi cei mai hotărâţi adversari ai societăţei burgheze de astă-zi, iar spusa lor nu poate să nu deschidă ochii chiar şi celor mai rătăciţi, acum când li se arată cele ce se petrec în Rusia.

Sunt multe elemente de la noi, firi predispuse a forma un teren favorabil propagandei revoluţionare. Nedreptăţile societăţei actuale sunt prea multe şi prea mari ca sufletele sensibile şi minţile înflăcărate să nu vadă în revoluţia socială izbăvirea tuturor relelor de acum.

Nu discutăm aci dacă speranţele lor în mai bine sunt justificate. Ceea ce ne interesează şi ceea ce desigur nu este posibil să nu survie, este reacţiunea naturală ce ar trebui să se producă în aceste firi cinstite şi în suferinţă.

Revolta lor şi extremismul lor nu poate să-i mai conducă spre sovietism. Ochii lor nu pot să se mai întoarcă spre Moscova. Acolo nu este mântuirea ci deperdiţiunea. Acolo nu se întrupează aievea un vis ci se răstigneşte civilizaţia.

Revoluţionarii noştri pot continua a dori realizarea visului lor. Ei însă nu mai pot privi cu simpatie o stare de lucruri, pe care până şi un Vandervelde o consideră ca mormântul civilizaţiei şi al umanităţei.

C. Sorin

CATE-VA NOTE

Studenţii basarabeni şi partidele muncitoreşti îşi propun să protesteze în potriva asasinatului oficial, adaptat de autorităţile noastre militare.

Ne prindem că guvernanţii şi *Viitorul* va considera protestarea în chestiune ca un act de trădare de neam.

*

La congresul medicilor din Chişinău, d. Mârzescu a spus că în viitor ministrul sănătăţei publice sau cel puţin secretarul general va trebui să fie un medic.

Şi nu ş'a dat seama d. Mârzescu că prin aceasta a provocat cea mai vie nelinişte în congres.

Care medic, într'adevăr, nu se socoate indicat pentru aceste demnităţi?

BLANZY

ACTUALITĂŢI DIN AFARĂ

—o—

Un savant înviat. — *Acum vre o doi ani, Academia franceză aflase despre moartea unuia din membrii ei corespondenţi, Fedor Uspenski din Petrograd, despre care se spunea că a fost asasinat de bolşevici.*

Academia a comemorat pe Uspenski şi a ales în locul lui un alt membru corespondent.

Iată însă că o scrisoare sosită zilele acestea de la secretarul perpetuu al Academiei de ştiinţe din Petrograd, anunţă Academia franceză că d. Uspenski trăeşte şi că se află bine sănătos.

Academia din Paris a luat măsuri serioase ca să se ancheteze la Petrograd asupra cazului.

ÎNSEMNĂRI

INSINUARI ANTISEMITE

„Viitorul" se ocupă de nenorocita asasinare a lui Walter Rathenau şi rosteşte ditirambele de rigoare. Dar „Viitorul" o ia metodic şi cu intenţie...

Oficiosul liberal înşiră acte e monarhiştilor şi pangermaniştilor, şi relevă un violent atac al lui Ludendorf: „contra conducătorilor evrei din noua Germanie (pe care îi consideră ca şi autorii morali ai dezastrului militar al Germaniei"). Şi apoi, oficiosului Siguranţei i se pare că: „toate acestea măresc atmosfera de ură şi de distrugere în contra oamenilor noi".

In urmă, „Viitorul" face constatarea personală că:

„Exterminarea lui Liebknecht, Rosa Luxemburg, Kurt Eisner, Erzberger, Walther Rathenau (toţi evreii, afară de Erzberger) ...toate dovedesc un plan anumit şi un scop anumit".

Iată cum s'a repezit „Viitorul" la colivă şi numai el singur a pus chestiunea pe această temă. Monitorul liberalilor şi al Siguranţei n'a pierdut prilejul să urmărească „un plan anumit şi un scop anumit"!

O perfidă tulburare de ape... „autorii morali ai dezastrului" ...„evrei"... „atmosferă de ură" ... „oamenii noui"... Inţelegeţi unde bat fraţii Brătianu! Ei folosesc orice prilej pentru dezlănţuirea instinctelor bestiale şi exaltarea antisemitismului, care mijeşte în fundul sufletului lor, ca un crez permanent şi cu valoare programatică. Gaşca Brătenilor întreţine mereu o atmosferă de teroare, jaf, asasinate, care permite operaţiunile oculte, în condiţiuni de gravă anarhizare provocată de o destrăbălată oligarhie.

RENOVATUS

Cetiţi Pag. IV

VIAŢA POLITICA

In jurul congresului de la Chişinău

— Şoapte despre pregătiri ostile. — Cuvântarea ministrului Mârzescu. — Problemele generale. — Satisfacţia pe toată linia —

In rândurile celor iniţiaţi se spunea că se prepară o lovitură cu ocazia congresului medicilor, care a început ieri la Chişinău. Se spunea, că dacă d. dr. Proca ar mai fi continuat a rămâne în fruntea direcţiunei sanitare, manifestaţia ostilă ar fi luat mari proporţii. Dar şi aşa se vorbea de o sumă de critici acerbe în ce priveşte drepturile medicilor ştirbite.

Ministrul Mârzescu, în cuvântarea sa, a ţinut să preîntâmpine aceste critici. Declaraţiile d-sale pot fi socotite ca cea mai strălucită satisfacţie dată cerinţilor medicilor.

Ocupându-ne de acest discurs nu putem să nu relevăm, în acelaş timp, faptul că ministrul a dat o deplină confirmare ştirilor noastre, în ce priveşte trecerea muncei la ministerul de industrie şi că în viitor ministrul sau secretarul general al ministerului sănătăţei publice va trebui să fie un medic.

*

Intre punctele esenţiale, ale cuvântărei d-lui Mârzescu, se cuvine a fi relevate următoarele:

Vorbind de modul cum au fost întocmite comisiile technice pentru pregătirea reformei sanitare, d. Mârzescu s'a declarat dispus de a accepta în comisiune delegaţii pe care congresul Asociaţiei Medicilor va socoti util să-i indice.

Vorbind despre situaţia spitalicească din Ardeal, unde spitalele erau ameninţate a fi închise, ministrul arată că pe cale de credit extra-ordinar a obţinut 11.000.000 din cele 19.000.000 necesare unei bune funcţionari. In noul budget ce-l pregăteşte, d-sa declară că va prevedea întreaga sumă, pentru ca ast-fel aceste admirabile locaşuri de alinare de suferinţi, cu cele 10.000 de paturi — în întreg vechiul regat nu sunt de cât 9000 — să poată funcţiona în condiţiuni utile şi bune.

Ministrul se pronunţă în contra gratuităţei în spitale — sistem care a dat rezultate atât de rele. Comunele, Judeţele şi statele trebuie la nevoie să acopere cheltuelile şi numai ast-fel spitalele vor putea răspunde menirei lor.

D. Mârzescu subliniază hotărârea sa de a face în mod energic ca dreptatea să triumfe, dar în acelaşi timp e tot decis să lovească fără cruţare acolo unde există o vină. Subliniind marile îmbunătăţiri şi bunele rezultate obţinute la inspectoratul sanitar din Iaşi, d. Mârzescu înzistă în special asupra stărei precare în care se află medicul rural, al cărui prieten hotărât d-sa se declară. Până la rezolvirea chestiunei pe calea financiară şi prin statutul funcţionarilor, d. Mârzescu aminteşte că a prevăzut diurna de 50 lei pe zi pentru medicii rurali şi 75 pentru medicii primari.

In fine ministrul declară că a făcut toate demersurile în ce priveşte gradaţiile medicilor şi că a inzistat pentru a se da gradele militare şi medicilor evrei, până acum neacordate.

*

Evident toate aceste declaraţiuni nu vor putea să nu-şi producă efectul. Discursul d-lui Mârzescu constitue o măsură preventivă în ce priveşte profilaxia politică.

Nu mai puţin ni se spune că dezbaterile congresului vor fi foarte animate şi că chestiunele ce se vor dezbate nu vor fi lipsite de o puternică critică în potriva celor ce se petrec actualmente la direcţia generală sanitară.

VIENA ÎN PLINA FIERBERE

— Soluţii radicale se impun —

Telegramele de astă-noapte, pe care le înregistrăm în altă parte a ziarului, arată că la Viena ordinea publică este grav compromisă. Oraşul vesel şi duios, liniştit ca undele Dunărei albastre care îl traversează, duios ca muzica ce răsuna în toate colţurile, oraşul prin excelenţă „gemüthlich", care delecta într'atât vizitatorii veniţi din lumea întreagă, oraşul acesta este astăzi minat pe drumul dezordinei, de foametea care exasperează.

Desigur că mare este şi la noi numărul acelora care vor lua cunoştinţă cu durere de ceea ce se petrece actualmente în splendida Viena de odinioară.

Cauza este lămurită; stomahul gol nu ştie de ordine şi nici de apelul la moderaţie. Remediul este şi el foarte simplu: sau Antanta se hotărăşte să numere miliardele necesare sau lasă Austria să se alipească de Germania.

Nu se condamnă la moarte sigură milioane de suflete, fără ca reacţiunea să nu se producă. Nu se creiază nepedepsit artificialităţi, diplomatice, din dorinţi lăturalnice cu riscul ca ele să constitue pururea un focar de agitaţie şi nelinişte.

Problema Vienei are incontestabil, acest caracter şi nimic pe lume nu va putea împiedica ca să se realizeze ceea ce este în firea normală a lucrurilor. Şi când va fi să fie astfel, Viena va redeveni iarăş oraşul vesel şi molcolm, unde liniştea poietică se va îmbina cu muzica săltăreaţă, care cu drept cuvânt a acordat Vienei o întâietate specială în lume: „Es gibt nur ein Wien". Cr.

Examenele universitare

BILA ALBA, BILA ROŞIE

Uşa amfiteatrului se deschide sgomotos şi studenţii dau buzna în coridor. S'a isprăvit cu ultima serie la ţoutare materie; examinarea celor... cu frequenţă.

D-l Profesor, *** a voit să ne deosebească pe noi, care de un an de zile i-am vizitat cursurile cu sfinţenie, l'am ascultat cu deosebită dragoste şi astfel am avut prilegiul, să fim primii ascultaţi. Păcat! A fost întâetatea numai în examinare, căci la rezultat ne-a distins prea puţin. „Roşie, albă-roşie, roşie" citea simpaticul secretar, iar noi ne mângâiam cu gândul, că d-l Profesor ***, n'a voit să ne înălbească prea mult, ca nu cumva ceilalţi studenţi, ce n'au fost la cursuri, să creadă c'am fost favorizaţi.

Dar prezintă bila, care, vre-o importanţă pentru cealaltă categorie, pentru aşa zişii „păsări călătoare", care apar trei-patru zile înaintea fiecărei sesiuni, umplu coridoarele cu feţele lor noi, mai mult sau mai puţin sfidătoare şi care cu ironie par'că ne-ar spune: Ce proşti sunteţi, dreptul se face acasă, nu la Universitate!? De ştiu, de nu ştiu carte, asta puţin importă. Ţinta e, să-şi capete o „roşie", să ia licenţa. Nu vin bazaţi pe ştiinţa lor, pe strădiunţa de un an de zile, ci pe oare-cari proptele sau pe „şansă". Căci ce rol de căpetenie e norocul la examene! Puţini din profesori te cunosc de ceia ce eşti capabil, care-i deosebirea între studentul care munceşte serios şi cartea răsfoită pe fugă de candidatul ce vine s'arunce zarul, ca la jocul de hazard „Rouge et noire." „Vine profesorul să examineze, se aude din zeci de guri şi fie-care intră, aşezându-se mai mult sau mai puţin emoţionat în bancă. In ureche lui însă sună acum vorbele de la „baccara". „Faites vos jeux messieurs".

— „Rien ne va plus". Şi dacă nu ştie, se gândeşte: „Tout est perdu", mă amână la toamnă: „Novi a gagné", căci banca (aici profesorul), mai câştigă un student pentru sesiunea viitoare. Iar de e „rouge", satisfăcut crede c'a înşelat, nu că s'a înşelat.

(Continuare în pagina II a)

O PRECIZARE

Ce vrea „Arhiva"?

— Cu prilejul apariţiei ultimului număr —

de D-tor EUFROSINA SIMIONESCU

„Arhiva", revista societăţei istorico-filologice din Iaşi, a împlinit un an de existenţă, în noua ei directivă. Cu cele mai imense sacrificii, un grup de oameni învăţaţi au izbutit în decursul acestui an de activitate să tragă o brazdă nouă în ogorul ştiinţei româneşti, mai ales că în haosul vremurilor de astăzi, când controlul ştiinţific lipsea cu desăvârşire *ariviştii* găsise prilejul cel mai fovarabil de-a parveni pe căi insinuante şi necontrolabile. Un organ de comunicare şi de stabilire justă a valorilor era o necesitate imperioasă şi în acest reapariţia revistei *Arhiva*, cu un program nou de activitate, a venit la timp.

Articole de filologie şi istorie, ştiinţificeşte documentate, şi cari răstoarnă unele idei luate drept adevăruri indiscutabile, au pus în lumină falşitatea şi superficialitatea multor afirmări eronate.

In această direcţie *Arhiva* produce o revoluţie în domeniul istoriei şi al limbii româneşti, iar rezultatele cercetărilor colaborativilor ei au fost primite cu cel mai cald interes de savanţii străinătăţei, scrisorile particulare primite şi recenzarea nouilor rezultate pe baza logică a argumentărilor de către cele mai reputate reviste străine, este chezăşia drumului solid şi a directivei juste pe care Arhiva a apucat.

Tonul criticei ştiinţifice a fost la înălţimea lui în recenziile subscrise de Prof. Ilie Bărbulescu, G. Pascu, I. Iordan Părintele Isopescu, Gh. Ghibănescu, dra Margareta Ştefănescu. Prof. Aug. Scriban şi alţii, iar fiindcă revista îşi fixase drept obiectiv de a face, în afară de o operă de valorificare ştiinţifică a tot ce a ar părut în decursul ultimilor 20 de ani în domeniul filologiei şi istoriei, îşi fixase drept obiectiv, zic, de a face şi o operă de purificare morală, de aceia revista a ţinut să puie la dispoziţia acelor cari se ocupă de mersul culturei româneşti, o rubrică a *comunicărilor* unde fiecare dintre colaboratori *pe propria sa răspundere* să aibă libertatea deplină *de a se manifesta* şi *exprima* cum o va crede.

Căci, în definitiv, trebuie să o recunoaştem ca prea mult se acreditase, în public, ideia că pentru a ajunge profesor universitar *trebuie să fii o nulitate.*

Şi dacă la diferitele facultăţi ale universităţilor noastre sunt o sumă de savanţi consacraţi care fac cinste ţării reprezintând prestigiul culturei româneşti atât în ţară cât şi în străinătate, în jurul lor gravitează o sumă de *nonvalori* cari n'au parvenit de a intra în acest sanctuar al ştiinţei de cât pe căile piezişe şi mai obscure. Căci cum s'ar explica altfel faptul că un biet directoraş de la un gimnaziu din Giurgiu, pe baza a două broşurele de câte 4 (patru) pagini fiecare: *Călătoria lui Mihail Cogălniceanu în Spania* şi *Pribegia lui M. Cogălniceanu la 1848*, pretinde onoarea de a intre în corpul profesoral universitar din Bucureşti, agilitându-se ca docent la catedra de literatura română, mai mult încă se prezintase ca solicitator al catedrei de istoria literaturei vechi româneşti la Universitatea din Iaşi. Şi acesta e numai un caz izolat, dar fiecare din noi cunoaşte o mulţime de cazuri, şi atunci cu toţii trebue să o recunoaştem că în numele prestigiului şi al culturei româneşti revista noastră de control a fost binevenită.

E drept acum, că sentimentul de indignare în contra dorinţei de a parveni cu orice preţ a întunecat uneori cele mai bune intenţii caşi spiritul de calm al celor cari am căutat să facă această operă de purificare morală: dar filologii sunt limbuţi, spun uneori prea mult din ceiace trebue, şi mai mult încă, *chiar ceiace nu trebue*, aceasta e, o recunoaştem cu regret, defectul meseriei lor. De altfel fiecare individ îşi are stilul care-i convine. Şi dacă Prof. Sanielevici prin prisma humorului şi a sarcasmu-

(Continuare în pagina II-a)

Grădina şi Sala Cinema Elisabeta — Astăzi Miercuri 28 Iunie 1922

Nou — Operă complectă — Nou

JOCUL DRAGOSTEI

Film Hors-Serie

Superbă dramă in 6 acte cu distinsa, neintrecuta şi frumoasa tragediană

MARIA JACOBINI

Cu intregul ansamblu din filmele Amicii Casei şi Hedda Gabler. Cel mai nou film din stagiunea 1922, Cea mai modernă punere in scenă a maistrului Forena cele mai nouă toalete dela cele mai principale case din Paris şi Roma. călătorii şi o comedie complectează programul. Program viitor **Maria Tudor** dramă istorică,

CINEMA MODERN Incepând de Vineri 30 Iunie 1922. Adevăratul şi cel mai complect film. — Programul intreg 6 acte mari 6

Căsătoria Principesei Marioara

Cu Majestatea Sa

Regele Alexandru I al Serbiei

Cinematografiere fidelă şi cea mai complectă redare a întregei ceremonii luată în mod oficial de către Guvernul Sârb, singurul care a fost autorizat a lua toate formalităţile, serbările, expunerea cadourilor, a toaletelor cele mai scumpe din lume precum şi absolut toate interiorurile. (A nu se confunda cu alte filme de metraj mic). Tot ce s'a reprezentat până acum n'a fost decât plecarea Familiei Regale dela Bucureşti la Belgrad şi ieşirea dela cununie.

Programul va cuprinde apoi cea mai nouă creaţie a neîntrecutului comic mondial

Hilarianta comedie vodevil în 4 acte mari — **MAX LINDER** (Regele Râsului) **Între două focuri**

Maly Picon

Grădina Pomul Verde

Joi 29 Iunie PREMIERA

IANKALE

cu

Miss MALI PICON

şi d-l IACOB KALICH

Impresarul Picon Kalich D-l Talmeister

Impresarul trupei H. Braunstein

Biletele sunt puse în vânzare de pe acum la cassa teatrului.

MAMELE DORITOARE

de a avea

COPII SĂNĂTOŞI

în tot timpul anului

să-şi facă o datorie de a le

Primeni Sîngele stricat cu Siropul Dr Racovitza

JODO-TANAT

Care are darul de a curăţi sângele de toate necurăţeniile ce plutesc în el prefăcându-l în sânge curat, roşu, plin de viaţă şi de putere, de a hrăni tot trupul dându-i acea aparenţă de sănătate care se arată prin rumeneala obrajilor, voiciunea mişcărilor, a privirei şi a gândirei, creşterea regulată, pofta de mâncare întovărăşită de veselia caracteristică a copiilor sănătoşi. Cura se face toată vara. Modul de întrebuinţare întovărăşeşte fiecare sticlă.

De vânzare la toate farmaciile şi drogueriile din România.

FOTOGRAFII

artistic executate toate formatele până şi mărimea naturală, după natură şi după orice fotografie, FOTOGRAFII pe porcelan (Photo-cheramic) pentru morminte, arse în cuptoare, 1000 grade căldură asemănarea garantată, obţineţi numai la Fotograful Curţii Regale WEISS Iaşi Piaţa Unirei.

Şi totuşi, ce mare rost, prezintă aceste mici bile! Ele pentru studentul cinstit nu sunt numai ţinta de trecere, ci stimulentul pentru viitor, mulţumirea sufletească satisfăcută, munca răsplătită. De la copilul care aspiră la premii, până la omul, care în cariera lui, vrea încoronarea străduinţii sale, fie-care cere de la viaţă, justa recompensă. Nu e vană deşertăciune, este imboldul ce te face, să depui energii mărite. Căci precum zice Ihering: „Totul în viaţă, trebue să aibă contrabalansare, iar dacă nemulţumirea întrece plăcerea, fiinţa umană se desgustă curând de cele ce face". Iată de ce hazardul, n'ar trebui să aibă rol, la Universitate, ori cât spirit de colegialitate, am hrăni faţă de „musafirii de ocazie".

Pentru noi cei, ce vizităm cursul, fie pe ger, fie pe ploae, pentru a ne încălzi la focul ştiinţei, răspândit de simpaticii noştrii profesori, pentru noi, bila albă, bila roşie, nu-i simpla „Medalie Comemorativă", ci-i „Răsplata Muncii", câştigată cu tot entusiasmul tinereso ce l aducem, pentru prestigiul Universităţii, ai căror stâlpi de bază suntem noi, cei de aci.

Şi dacă mulţumim d-lui Profesor, de atmosfera caldă, ce-a ştiut să-şi creeze tot timpul anului, în jurul său, amintim în acelaş timp, colegilor noştrii de „ocazie": Nu „Rouge et noir" jucăm la examene; să rămâie acestea Cazinourilor, acum când sezonul băilor se deschide; noi vrem bila bine-meritată, cu care fălindu-ne, vom face cinste totodată şi acelor ne au luminat.

Cylia

---

lui a redus la nulitate pseudoteoriile savansului improvizat Căpitanul Cristescu, care promitea să sintetizeze într'o *formulă biblică* (!!), teoriile sale cu cari îşi închipuia că poate să doboare pe Einştein, lumea nespecialistă în această materie nu poate de cât să-i fie recunoscătoare profesorului universitar de la Iaşi, că prevenit o la timp de a se feri de mistificările unui asemenea pseudo savant.

In sfârşit, împlinind un an de existenţă, *Arhiva* crede că şi-a realizat în parte programul ce şi l pusese în vedere, încă de la apariţia primului număr al ei (Vezi *Arhiva* No 1, Anul 28, Iulie 1921, „Un cuvânt înainte". Continuarea apariţiei acestui organ ştiinţific credem că va servi şi de-acum înainte pe deplin ştiinţei şi cultura românească, fiecare membru fiind responzabil numai de ceia ce el personal scrie, în materie de simpatii şi antipatii, *Arhiva* necăutând să impieteze asupra conştiinţei nimănui, ci lăsând ori cui libertatea deplina de a se manifesta şi exprima pe propria sa răspundere. căci ori ce drept implică o datorie, deci şi dreptul de a scrie implică datoria de a fi răspunzător.

Doctor Eufrosina Simionescu

Informaţii

A apărut ordonanţa semnată de d. dr. Georgescu, prefect de poliţie prin care până la 31 August, prăvăliile au a fi închise de la 12 jum. până la 3 la prânz şi seara la ora 8.

Se excepteză magazinele de coloniale, frizeriile şi băile, care se vor închide la ora 9 seara.

Pe ziua de 1 Iulie d. Bratu rectorul universităţii şi dr. Botez secretarul general pleacă în concediu pentru o lună.

D- prof. Bacaloglu va ţine locul rectorului în timpul absenţei iar d. dr. Ciobotaru, secretaru facultăţii de medicină, acel al d-lui dr. Botez.

La şcoala de fete „Alexandru Lambrior" de sub direcţiunea distinsei directoare d-na Stătescu au ieşit următoarele premiate I:

Clasa I Horovitz Antoneta; clasa II-a Cocuţa Otin; clasa III-a Ionescu Lucia; clasa IV-a Popescu Eugenia.

La dansuri şi recitări s'a distins elevele Mărioara Stătescu şi Vrisichi Antoneta.

x D. Iancu Mendelovici din strada Bularga, s'a plâns poliţiei, că cucubina sa Sara Lupu în unire cu tatăl ei, i-au furat de sub o pernă suma de 13.600 lei.

La comisie, tatăl fetei a depus suma de 9 300 lei.

x La grădina Pomul Verde debutează mâine seara artista americană Maly Picon. Presa americană aduce mari elogi acestei tinere artiste.

Pentru azi după amiază a fost convocat senatul universitar în şedinţă extraordinară.

El trebue să se pronunţe asupra cererei de Transferare a d-lui Tabacovici de la catedra de drept civil de la Iaşi la cea din capitală.

D. Tabacovici ar fi obţinut de la d. Matei Cantacuzino reprezentant al facultăţii de drept să ia parte la şedinţa senatului, numai pentru această şedinţă.

D-na Cantacuzino şi amice e sale au rămas în Iaşi.

Ele se ocupă a compune noul comitet al secţiunei soc. ortodoxe.

Până în prezent însă n'a putut reuşi a înjgheba comitetul complect, întrucât a întâlnit multe refuzuri.

Azi fostul comitet va fi somat prin portărei a depune scriptele şi gestiunea.

In cazul când va refuza se va intenta proces.

Mâine dimineaţă, la ora 9 precis, va avea loc la teatrul Elisabeta producţia de fine de an a şcoalei „Steaua", cu un program excepţional de variat şi ales.

Serbarea va avea concursul societăţei sportive „Macaby" şi a societăţii muaicale „Hacoah".

CONGRESUL „OCROTIREI ORFANILOR DIN RAZBOI"

Ziua a treia.— Şedinţa femenistă.— Vizitarea Orfelinatului israelit.— La şcoala no mală

Ziua a treia a congresului, a fost interesantă şi cu momente de tot mişcătoare.

Dar să arătăm cele petrecute.

Şedinţa femenistă

La ora 9 şi jumătate dimineaţă a avut loc în aula Universităţei, şedinţa festivă, organizată de asociaţiunea femenistă în afară de congresiste, se găsea o asistenţă de elită.

D-na *Meisner*, a făcut un istoric al mişcărei femeniste din ţară şi progresele realizate, prin organizaţiuni de secţiuni, în Ardeal, Bucovina şi Basarabia.

Propune constituirea de comitete regionale, şi un comitet central la Bucureşti şi afilierea la internaţionala femenistă, a cărei sediu principal e la Londra. Conferinţa e mult aplaudată. Mai rostesc cuvântări d-nele Popp-Craiova şi Bainlescu-Sibiu.

La orfelinatul israelit

La ora 11, principesa Olga Sturza, şi doamnele congresiste sosesc la orfelinatul israelit, întâmpinate de doamnele şi d-nii din comitet.

Li se face o primire foarte călduroasă.

Intregul orfelinat e splendid decorat, de însuşi orfanii. Sala de recepţie e o adevărată grădină. După ce prezidenta şi congresistele iau loc, corul orfanilor intonă imnul „Bine aţi venit ocrotito ii noştri", o mică orfană, se adresă spre principesa Olga Sturza şi îi prezintă un frumos buchet de flori, după care orfanul Şale Itic, rosteşte o cuvântare de mulţumire către ceilalţi, cărora orfanii datoresc viaţa lor.

Toată această scenă provoacă o aşa de mare emoţiune, încât lacrimi curg din ochii tuturora.

D. M. Wachtel, rosteşte apoi o cuvântare inimoasă, pe care o redăm în întregime.

Iubită Preşedintă
Onoratele Congresiste,

In numele orfanilor de războiu Evrei şi a tuturor Evreilor Români din Iaşi vă spun bine aţi venit în casa copiilor noştri.

In adevăr noi cu toţi trebue să considerăm copii de războiu ca copii proprii.

Eroilor căzuţi în resboi, printre cari au luat parte şi părinţii a acestor copii avem de mulţumit România Mare, unirea tuturor Românilor de la Tisa şi până la Nistru şi tot lor avem de mulţumit unirea sufletească a tuturor Românilor fără deosebire de Religie, între cari suntem fericiţi a fi număraţi şi noi. In numele orfanilor şi a tutu or Evreilo: exprimăm adânca co stră recuno ştinţă iubitei noastre Regine, care fiind încă la Iaşi, în timpul ocupaţiunei, s'a comportat ca adevărata mamă pentru îngrijirea acestor copii şi tot asemenea vă mulţumim şi dv. Iubită Preşedintă pentru osebita atenţiune şi sacrificii ce aduceţi pentru creşterea copiilor noştri care sunt şi ale Ţărei întregi

Să trăiască iubita noastră Regină.

Să trăiască iubita noastră preşedintă Principesa Sturza şi

Să trăiască toţi copiii din Ţară.

D-D. Herţenberg, anunţă că d-na Wachtel, a donat câte un carnet de economie de 500 lei fiecare la 12 orfani, care la majoratul lor, socotind dobânzile, vor dispune atunci de o sumă frumuşică ca prima îndrumare în viaţă. Gestul frumos al d-nei Wachtel e viu aplaudat.

Părinţele Nicoli, protoereul oraşului, aduce comitetului salutul I. P. S. S. Mitropolitul Pimen a căruia sentimente de caritate şi dreptate, merg la cei ce suferă, fără deosebire de confesiune.

Părintele Nicoli felicită comitetul de munca devotată ce depune, pentru binele general.

Adânc mişcată, Principesa Olga Sturza mulţumeşte comitetului de doamne şi domni pentru munca devotată ce depune şi recunoaşte cum dela început s'a stabilit o conlucrare comună şi frăţească, într'un suflet, pentru marele ideal naţional. Mulţumeşte d-nei Wachtel, care, de şi bolnavă, a ţinut totuşi să vie astăzi şi încă să facă orfanilor o aşa frumoasă donaţiune. Să continuăm munca noastră frăţească, la o laltă, căci noi nu cunoaştem nici o deosebire, căci nu suntem călăuziţi de cât de dorul binelui pentru ţară.

Aplauze nesfârşite acoperă cuvântarea şi întreaga asistenţă ovaţionează pe Principesa Olga Sturza, care a trecut aci prin toate clipele cele mai emoţionante.

Orfanii israeliţi se produc apoi în coruri, exerciţii şi dansari naţionale, executate la perfecţiune şi admirate.

Principesa Olga Sturza şi oaspeţii vizitează toate încăperile orfelinatului, exprimând d-nei Braunştein, şi doamnelor din comitet admiraţia lor pentru modul cum este întreţinută această instituţie.

La şcoala normală

La ora 1, congresistele, delegaţii şi invitaţii se adună în faţa Universităţei, de unde aveau să plece la şcoala normală Vasile Lupu, unde are loc dejunul.

E locul să relevăm aci neobosita muncă depusă de poliţie, pentru a servi pe congresişti în cele 3 zile petrecute la Iaşi. D. dr. Georgescu, prefectul de poliţie, ajutat de directori, inspectori şi comisari, nu şi au permis nici un răgaz, pentru a mulţumi pe toată lumea şi a face ca congresiştii să aibă prilejul de a cunoaşte Iaşul şi de a fi feriţi de nemulţumiri. Şi la despărţire cele mai distinse congresiste au ţinut să exprime d-lui dr. Georgescu toate mulţumirele lor.

Şcoala normală Vasile Lupu, aşezată în partea cea mai frumoasă poziţune a Copoului, produce asupra asistenţei o impresie admirabilă.

Aproape 600 de invitaţi iau parte la dejun, servit tot de d. Gheorghiu în chip perfect, cum rare ori s'a putut vedea la noi.

Intr'o mare înălţare sufletească se ia dejunul.

Rostesc tuoasturi admirabile, pe care cu regret, din lipsa de spaţiu nu le putem reproduce, părintele *Ţincoca*, în numele comitetului central, părintele *Cărbune*, din Bucovina. Preotul Dăianu, în numele Ardealului, Părintele *Niculea*, în numele I. P. S. S. Mitropolit Pimen.

D. P. *Fântânaru*, Prefect de judeţ, aminteşte mişcat din suferinţele Iaşului, şi mulţumeşte congresiştilor de atenţiunea acordată vechei capitale. Mai rostesc cuvîntări d. C *Meisner*, fost ministru, şi d nele *Popp*-Craiova şi *Bainlescu Sibiu*.

In toate cuvântările se aminteşte de marea operă al ocrotirei orfanilor din războiu, şi satisfacerea unanimă, că în fruntea operei se găseşte d na Olga Sturza, care depune pentru cauză un suflet mare, o muncă fără preget.

Şi principesa *Olga Sturza* răspunde:

— „Suntem uniţi aci într'un singur suflet, animaţi de un singur dor, acela de a face o-

Continuare pag. III

ULTIME INFORMAȚIUNI

Mormântul lui Take Ionescu n'a fost încă închis și în sânul partidului democrat au și început frământările în vederea șefiei.

Ne putem închipui ce ar fi fost dacă partidul democrat ar fi reprezentat cu adevărat o realitate politică când vedem că, cu umbra de organizație și răspândire ce o are, se manifesta atâtea competițiuni și veleități.

De la d. Mișu Cantacuzino, Grigore Filipescu și până la Stelian Popescu toți vor să fie șef.

Adevărul este însă că partidul democrat, care cu greu ar fi putut dăinui chiar dacă ar fi trăit Take Ionescu, este menit dizolvațiunei. Despre acest lucru sunt convinse toate elementele serioase cari au mai rămas în acest partid.

In cotro se vor îndrepta elementele componente ale partidului democrat?

Din cele ce ne spune unul din cei mai statornici prieteni ai defunctului Take Ionescu, rezultă că dezorientarea este desăvârșită și că singura speranță este într'un partid democratic al centrului.

Dar și aci se pune problema șefiei, deci se întrevăd mari dificultăți.

x Cursurile pe ziua de astă-zi sunt:

Francul francez 13 lei 70, lira engleză 723 lei lira italiană 7 lei 68, coroana ceho-slovacă 3 lei 16 dolarul 162.50 lei.

Marca germană 48,50, coroana austriacă 0,90.

Viile Iașului în primejdie. Ploile multe și repezi au făcut să mieze strugurii în floare ceia ce înseamnă o reducere de 16—20 la sută.

De câteva zile în urma umezelei din pământ și căldurilor excesive mildiul a atacat cu furie mai ales unele vii din podgoria Copou.

Ședința comisiei interimare care urma să aibă loc eri după amiază, a fost amânată pentru Vineri după amiază.

x O agresiune ignobilă. — Primim următoarele rânduri cărora le dăm loc cu plăcere în coloanele ziarului:

Domnule Dirrctor,

Vă rog să dați ospitalitate în coloanele ziarului d-stră, următoarele rânduri:

In noaptea de luni, la eșirea dela spectacolul organizat de Societatea Ocrotirea Orfanilor, am fost atacat, atât eu cât și confratele, meu d. Anghelescu redactor al ziarului „*Adevărul*" de doui studenți. Felul laș în care s'a produs agresiunea,—întunericul nopții și pustietatea străzii conlucrând la opera valoroasă a iluștrilor studenți necunoscuți—ridică dintr'o dată pe agresori la nivelul borfașilor.

Și vă rog să credeți, domnule director, că sunt primul care regret oele întâmplate. In primul rând pentrucă fapta acestor doui studenți aruncă o proastă lumină asupra mentalității unei intime părți din studențime, iar în al doilea rând, pentrucă iluștrii agresori de azi, mâine—printr'un joc al hazardului sau prin ocultе îngăduiri—vor vorbi, în numele dreptății, dela bara advocaților.

Primiți vă rog d-le Director asigurarea stimei mele.

Tudor Șoimaru,
redactor al ziarului „Aurora"

Continuare din pagina II a

pera cât mai temeinic spre binele neamului.

Avem concursul tuturor purtătorilor de idei, a conducătorilor, a bisericei, a învățătorimei. Să ascultăm de bunele lor sfaturi și să fim bune mame pentru orfanii noștri, ai acelora cari și-au vărsat sângele pentru țară. Să continuăm în același suflet, munca noastră, fără preget, cu conștiința că luptăm pentru o cauză mare.

Emoțiunea e mare, — toată azistența sărbătorește pe prezidenta.

*

Oaspeții vizitează apoi școala de corecție, vizita de care vom vorbi mâine. D.

O înălțătoare serbare, a avut loc Sâmbătă 24 Iunie. cu ocaziă serbărei de fine de an la școala de fete Petru Rășcanu.

Fetele frumos îmbrăcate au deschis serbarea cântând Trăiască Regele, după care d-na Elena O. Popovici, directoara școalei, a ținut o prea frumoasă cuvântare relevând rolul de educator al școalei, și noua metodă de educație.

D-sa redă apoi darea de seamă financiară din care rezultă un frumos excedent în casă, mai cu seamă că în iarna anului trecut s'au îmbrăcat vre-o 15 copii orfani.

Mulțumește donatorilor și comitetului pentru munca depusă, și relevă în deosebi activitatea președintelui comitetului d dr. Weisa, dr. Rătianu și Zaharia Weiss care n'au cruțat nici timpul nici banii spre a veni în ajutorul școalei.

Cetește un tablou numeric de inscrierile și promoțiunile, din care rezultă că afară de acele retrase sau amânate din causă de boală, au rămas repetente foarte puține eleve, ceiace denotă că corpu profesoral s'a ocupat în deaproape de micile eleve cântând cu vorba și satul ca toate să învețe.

D. dr. Weisa se arată foarte entuziasmat de frumoasa serbare și declară că din toate școlile la a căror comitet e membru, cu toate că și acelea au avut o încheiere de an neobișnuită până acum, totuși această școală a avut una din serbările cele mai reușite și va păstră o frumoasă amintire a acestei serbări.

Arată apoi rolul femeiei în societate și spune că viitorul apropiat ne va arăta că femeia nu va avea numai grija căsătoriei, care nu e decât o necesitate ci ele vor avea și un rol social și fiecare va trebui să devie de folos societății.

Relevă munca neobosită a directoarei școalei care împreună cu corpul didactic n'au cruțat nimic spre a face ca micuțele eleve, noile cetățene de mâine, să aibă o creștere bine instruită și educată pentru care aduce mulțumiri vii atât în calitate de președinte al Comitetului cât și în numele său personal.

După aceea cetește promoția după clase și se acordă cununi și premii celor mai harnice copile.

După ce se colectează o sumă de 1370 lei din asistență în folosul școalei premiantele s'au dus la d. Zaharia Weiss care le-a fotografiat în grup, în mod gratuit.

Serbarea, datorită în special d-nei Elena O. Popovici directoara școalei a avut un succes desăvârșit.

x Avocații din localitate sunt rugați a lua parte la ședința solemnă, ce va avea loc Vineri, 30 curent, ora 4 p. m. în sala de ședințe a Tribunalului Secția I, pentru comemorarea lui Take Ionescu.

Cu învoirea I. P. S. Sale Mitropolitul Moldovei se va oficia Joi 29 Iunie ora 9 dim. de către S. Sa Vicarul Mitropoliei un serviciu divin la Mitropolie cu ocazia sosirei în localitate a școalei eparhiale de fete din Chișinău.

Răspunsurile și corurile vor fi executate de elevele școalei Eparhiale de fete din Chișinău care vizitează orașul Iași.

Rugăm publicul iesan să participe la această sf. slujbă.

Astăzi mai rulează la cinema Modern filmul interesant.

KARA-IKI

Mâine Joi 23 Iunie ora 9 jum. seara Doctorul KARA-IKI sugestionează animalele în grădina teatrului MODERN

Duminică 25 Iulie a. c. între orele 11—11 jum.

S'a pierdut

un ceas de domn, de buzunar negru, marca Ebel, cu un singur capac, pe strada Carol între str. Berthelot și parcul sportiv sau la parc.

Găsitorul va primi o bună recompensă dacă-l va aduce la Dr. Cazacu str. Anastasie Panu 9.

Serviciul Telegrafic și Telefonic

AL ZIARULUI „OPINIA"

Corpul lui Take Ionescu a fost adus în țară

Solemnitatea funebră de la Craiova.— Schimbarea programului funerariilor.— Sosirea d nei Ionescu în Capitală.

Bucureești. — Aseară la ora 10, cu trenul Simplon, a sosit în Capitală doamna Take Ionescu, fiind întâmpinată la gară de d-na și d. dr. Toma Ionescu, prințesa și prințul Ghica, prințesa Calimahi, d-na și d l Nicoleanu, d-na Victor Ionescu, d-na și d. N Rămniceanu, d. Stănescu etc.

Odată la doamna Take Ionescu au sosit și d-nii M mi Plesnilă și Mironescu.

*

Față de ultima dorință a lui Take Ionescu de a fi înmormântat la Sinaia, programul funerariilor va suferi modificări. In vederea aceasta, autoritățile au așteptat sosirea d-nei Ionescu. Astăzi după amiază se va elabora programul definitiv.

*

Corpul lui Take Ionescu a sosit aseară în gara Craiova. Membrii partidului democrat de acolo au lansat un apel către populație, expunând meritele defunctului. La club s'a arborat drapelul național îndoliat.

La sosirea trenului mortuar, în gară se afla un imens public în frunte cu magistrați, avocații, profesorii, funcționarii, membrii clubului democrat, fruntașii politici, artiștii teatrali, comunitățile israelite, corpul ofițeresc în frunte cu d. general Razu, comandantul C. I. A. și toți reprezentanții autorităților.

P. S. S. Bartolomeu, episcopului Rămnicului și Nouluĭ Severin a oficiat un serviciu divin și a rostit un mișcător discurs.

Astăzi dimineață la ora 7, trenul mortuar a părăsit Craiova, îndreptându-se spre București.

Greva generală în Austria

— Situația critică a guvernului. — Măsurile de pază.— Intinderea mișcărei. —

București — In urma declarațiunei guvernului austriac, că nu poate îndeplini cererea funcționarilor postali de a li se dubla salariile, greva generală a isbucnit în toată Austria.

Trenurile și-au oprit mersul. Mișcarea se întinde la toate serviciile de comunicație publică.

Legăturile telegrafice și telefonice au fost întrerupte.

Greviștii au stabilit un serviciu special pentru circulația trenurilor de mărfuri. Deasemenea, s'a menținut un serviciu redus de telegrafie cu străinătatea prin Brün.

Autoritățile au stabilit un serviciu aerian de comunicație, pentru călători și poștă. In acelaș scop vor fi rechiziționate bărcile cu motor pe Dunăre și automobilele de mare tracțiune.

*

Situația este foarte gravă.

Partidele politice cer convocarea Adunărei Naționale. Guvernul și a anunțat intenția să demisioneze.

Fostul cancelar Schoeber, actualmente prefect de poliție al Vienei, a luat întinse măsuri pentru paza Capitalei. Edificiile publice au fost ocupate militărește.

Ziua de ieri s'a petrecut fără incidente.

*

Vice-cancelarul Franck a declarat că guvernul nu va intra în tratative până când nu va înceta greva.

După reluarea lucrului, guvernul va supune parlamentului un proect de lege pentru îmbunătățirea stărei materiale a funcționarilor și muncitorilor.

Pentru moment, s'a decis plata unor sporuri pentru amploiații de la căile ferate.

Partidele burgheze au lansat un apel prin care condamnă greva.

URMARIREA ASASINILOR LUI RATHENAU

— Percheziții. — Câteva arestări în Finlanda. — Manifestațiuni în memoria lui Rathenau. —

București. — In urma interveniunei ambasadorului german, poliția finlandeză a arestat pe trei indivizi, pe bordul unui vapor german care intrase în Helsingfors. Indivizii sunt banuiți a fi asasinii lui Rathenau. Ei sunt marinari engleji, aflați în drum spre Viborg.

*

In Germania, ancheta poliției a făcut progrese mari. Probabil că asasinii au fugit cu aeroplanul.

O percheziție a fost făcută la biroul partidului național german.

*

Circulația trenurilor în toată țara a fost suspendată ieri pentru 5 minute; Bursa a fost închisă toată ziua; acestea, în memoria lui Rathenau.

Cu prilejul unei demonstrațiuni la Hamburg s'a produs o încăierare. S'a înregistrat un mort și câțiva răniți.

*

Social-democrații socialiștii independenți, comuniștii și sindicatele, sunt de părere ca miniștrii socialiști să se retragă din coaliția guvernamentală și să lupte pentru formarea unui guvern pronunțat muncitoresc.

Rusia are nevoe de bani

Tratativele dela Haga — Puterea sovietelor — O recoltă admirabilă

— DECLARAȚIILE D-LUI LITVINOF —

București. — Delegatul rus, d. Litvinof, a făcut ziariștilor la Haga următoarele declarațiuni:

Delegații sovietici vor intra în discuțiunea tuturor propunerilor făcute Rusiei. Noi urmărim să se acorde Rusiei credite indiferent din partea cui, căci ne trebuie bani. Fără acordarea de credite, ar fi de prisos a mai discuta.

Puterea Sovietelor este mai mare ca oricând. Situația economică se îmbunătățește. Restituirea proprietății private e făptuită deplin.

Recolta este superbă așa că vom avea poate și cereale pentru export. In curând se va termina și cu coșmarul foametei.

Impotriva asasinatelor oficiale

— Mișcarea studenților basarabeni. —

București. — Din diferite centre ale Basarabiei vin știri că studenții au hotărât să întreprindă o energică acțiune de protestare, în țară și cu avizarea străinătății, contra asasinatelor oficiale care se comit cu frenezie asupra studențimii basarabene.

*

Deasemenea, partidele socialiste și organizațiile muncitorești sunt decise să utilizeze toate forțele și să cheme marele public la luptă, pentru doborârea regimului de teroare și pedepsirea ucigașilor.

Intensificarea traficului pe căile ferate

— Declarațiile d lui Tancred Constantinescu —

București. — D. Tancred Constantinescu, director general al C. F. R. a declarat că traficul de cereale va fi foarte mare în anul acesta. In consecință se vor înființa încă 129 treenuri de marfă, de mare capacitate, în special pentru transportul cerealelor.

Ministerul de Finanțe a acordat un credit de 250 miloane lei pentru a servi ca avans de plată industriașilor debitori și pentru repararea vagoanelor de marfă.

D. Tancred Constantinescu a mai spus că va părăsi în curând direcția generală a căilor ferate lăsând sarcina acestui serviciu unui înalt funcționar de carieră.

Plecarea oaspeților spanioli

București. Infantul Alfons și infanta Beatrice au părăsit aseară Capitala, fiind conduși la gară de membrii familiei regale.

Condamnații comuniști

București. — Condamnatii comuniști și atentatorii de la Senat au fost transportați ieri la fortul Jilava.

Numai Julietta Holzman a fost dusă la Văcărești.

O cerere a comuniștilor

București.— Astăzi se va prezenta d-lui general Văitoianu, ministru de interne. o delegație a partidului comunist pentru a cere lămuriri asupra regimului ilegal la care sînt supuse organizațiile comuniste din țară.

Ora 3

Amelioarea situației în Austria

BUCUREȘTI.— In ultimul moment se anunță că impiegații și muncitorii de la căile ferate, poștă și telefoane în Austria, au reluat lucru.

In schimb, în acelaș timp s'a proclamat greva la tramvae și autobuze.

Liniștea n'a fost tulburată.

D-na și D-l Lupu Cramer anunță nașterea fiicei lor

BERTINA

Felicitările se primesc Sâmbătă 1 și Duminică 2 Iulie 1922 în locuința din str. Sf. Lazăr 67.

Aceasta ține loc de orice altă înștiințare.

Vând dormitor

vienez, stil modern, Aproape nou, complect. Vizibil între 10 dim. și 6 seara, A se adresa LANDER str. Ghica Vodă 59.

De vânzare

Casele compuse din două corpuri, din care primul poate fi eliberat imediat, împreună cu locul împrejmuitor, situate în dosul halei, strada Sf. Lazăr No. 5.

Am pierdut

în centrul orașului: Biletul de demobilizare, Certificatul Administrației Financiare. certificatul Domeni Comunei precum și o cerere adresată Primăriei pentru pământ.

Rog pe acel ce le-a găsit să mi le trimeată la Moara Păcurari și va primi o bună recompensă.

Iorga Moise
Șofer Moara Păcurari

Pentru agricultorii mari și viticultori

de vânzare:

PLUGURI de arat în vie cele mai perfecționate, cu preț modest.

Asemenea apropiindu-se timpul secerișului am de vânzare mașini de secerat, legători sau nelegatori, în perfectă stare de funcționare, sistem Cormik, cu pânze complecte.

Apropiindu se timpul semănatului vând mașini de semănat, îngropători și împrașcători, ușoare de transportat, în perfectă stare de funcțiune,

Vălătuci (valțuri de fer) pentru doi boi sau cai; asemenea ori ce alte unelte agricole.

A se adresa B. GUTMAN, Copou, Iași.

Școala Primară și Profesională de Fete „SETAUA"

Joi 29 crt. orele 9 dim. precis are loc

Producție de fine de an

în localul Cinema „Elisabeta" cu concursul societății muzicale „Akoas și a societății „Mikaby"

Rămânând un număr restrâns de bilete, persoanele doritoare de a asista la această producție și le pot procura de la Casa Cinema „Elisabeta".

COMITETUL

1984

„OPINIA“ IN ȚARA

BOTOȘANI

Serbarea de la școala comercială.— O serbare măreață a avut loc la școala comercială, cu prilejul solemnității împărțirei premiilor.

Programul a fost foarte bogat și elevii s'au achitat de misiunea lor în mod demn, dovedind că au muncit cu spor și cu drag în cursul anului școlar expirat.

Rând pe rând, elevii diferitelor clase au recitat poezii patriotice și anecdote populare dovedind prin dicțiune corectă și declamarea justă c'au avut buni și conștiincioși dascăli.

A făcut o surpriză plăcută și corul elevilor condus cu multă competință de d. Teodoru, care a dovedit multă aptitudine.

O cuvântare interesantă a ținut d-nul N. Cernescu, directorul școalei comerciale, precum și d-nul Lăzăr Teodoru, președintele Comitetului școlar al școlei și d-l Simeon Labin, președintele Camerei de Comerț.

Toate aceste cuvântări au avut de țintă îndrumarea tineretului la comerț și industrie.

Solemnitatea a luat sfârșit după ce s'a proclamat rezultatul promovărilor și după ce s'a făcut împărțirea premiilor elevilor celor mai meritoși.

Adler

——

ROMAN

Serbare școlară. — Închiderea anului școlar s'a serbat cu o deosebită solemnitate în orașul nostru. Sâmbătă 24 Iunie a avut loc în parcul grădinei mari, serbarea școlară la care au luat parte toate școlile primare, liceul „Roman Vodă“ și un numeros public. Serbarea s'a deschis cu Imnul Regal executat de corul liceului.

Apoi au ținut cuvântări D-nii Epure profesor de limba Română și Șt. Teodorescu prefectul județului.

S'a procedat apoi la distribuirea premiilor dându-se elevilor premiați cărți de lectură. De remarcat marele număr de elevi ai liceului, repetenți și corigenți în special la limba franceză.

— *Producție școlară* — In ziua de Duminecă 25 Iunie societatea „Unirea“ a elevelor școalei de fete „Principesa Maria“ a organizat o frumoasă serbare de fine de an în grădina Brand.

Imnul „Salutare“ executat de elevele școalei, deschide serbarea. După o mică pauză, d-na Em. Manoil directoarea școalei face darea de seamă a activității societății „Unirea“. Micele eleve Fl. Sternati, V. Bejanariu și Madlena Rosemberg recitează cu mult talent poeziile „Hărniceia“, „Rugăciune“ și „De ziua ta“.

Urmează apoi piesița „Păcală la stăpân“ în care se produc artiști în vârstă de 7—9 ani. Din bogatul program mai spicuim jocul rândunelelor, o inovație a d-nei Em. Manoil, ce merită a fi răsplătită nu numai prin cuvinte elogioase, dar și printr'o încurajare din partea înaltei autorități școlare căreia îi recomandăm cu căldură pe harnica d-nă Em. Manoil directoarea școalei și inițiatoarea societății „Unirea“ din ale cărei economii făcute de eleve se ajută elevele sărace. Ne facem interpretul admirației generale felicitând corpul profesoral al școalei pentru reușita piesei „România Mare“ jucată de elevele cl. IV și pentru recitările, jocurile de cerc și dansurile naționale executate de eleve. Deplina reușita a serbărei se datorește și muncei neobosite depusă de D-nele Mitrescu, Ariton, Bejenariu, Antoniate și Lăzărescu.

Mosc

——

BURDUJENI

Reînființarea oficiului poștal. Vineri 23 crt a sosit în localitate dl. Simionescu, inspector poștal, pentru a vizita localul destinat oficiului poștal ce se va reînființa în oraș.— Se știe că primăria locală a pus la dispoziție acest local în mod gratuit pe timp de 10 ani.

D-sa, însoțit de dl. Lucinescu, diriginte oficiului local a invitat un număr de cetățeni la o consfătuire pentru a se căde de acord asupra cheltuelilor ce vor necesita reparațiile de care acest local are absolută nevoe.

La această consfătuire a asistat și un antreprenor de lucrări care și-a luat obligația să prezinte în termen de 8 zile un deviz de reparațiile și cheltuelile ce sunt de făcut.

Acest deviz va fi înmânat Direcțiunei P. T. T. de însuși dl. inspector Simionescu, care arată o deosebită bunăvoință în rezolvarea urgentă a acestei chestiuni.

La întrebarea noastră dacă vom avea curând reînființată poșta în oraș, dl. Inspector a bine-voit să ne declare textual:

„*Vă asigur că cel mult până'n toamnă veți avea poșta în oraș.*“

Odată cu reînființarea poștei în oraș oficiul din gară va fi desființat.

Salutăm cu o vie satisfacție această hotărâre la care noi am contribuit în largă măsură prin campania ce-am dus-o neîntrerupt în ziarul nostru. F.

ȘTEFANEȘTI (Botoșani)

Conferință preoțească.— Joi 22 Iunie s'a ținut în localitate conferința cercului „pastoral“ Ștefănești, compus din 24 preoți.

La ora 10 a. m. dimineață s'a oficiat un Tedeum de către preoții Gh. Damitriu Ibueer și Cazacu, în ființa Protoereului de județ Alex. Simionescu și a unui numeros public. Răspunsurile au fost date de corul elevilor și elevelor de curs secundar din localitate condus de D-nu Popovici.

După terminarea serviciului religios la cuvântul păr. I. C. C. Leonte, D-sa vorbește despre: credința strămoșească ca temelie a vieței noastre de stat.

După predica păr. Leonte, vorbește pr. C. V. Protereul de județ mulțumind publicului asistent. Arată scopul acestei conferințe preoțești, apoi îndeamnă poporul la credința nestrămutată în Dumnezeu și a Bisericii și înlăturarea orcărui sfat viclean și rău voitor.

La ora 12 serviciul bisericesc a luat sfârșit.

La ora 2 p. m, s'a ținut ședința intimă a cercului sub președinția Pr. C. V. Protereul de județ. Au asistat 21 preoți; ca secretar a fost numit pr. Gh. Constantinescu.

S'a tratat următorul subiect Învățătura bisericei cu privire la cununia Sf. Taine, combaterea rătăcirilor ce s'au ivit în decursul vremii față de această învățătură. Asupra acestui subiect au vorbit cu multă temeinicie și documentare preoții: Costinescu, Eforescu, Iordache și Dumitriu. În replică pr. C. V. Protoiereu a relevat meritele preoților conferențiari mulțumindu-le pentru munca depusă.

La ora 5, ședința a luat sfârșit.

Diverse.— Cercul cultural al tineretului muncitoresc „Aurora“ din localitate, a luat hotărârea ca la orice nuntă sau bal să se colecteze pentru „Infometații Ruși“. Astfel că până în prezent s'a colectat la nuntele Dahăs — Reizel și Gros — Iticovici.

La nunta Bercovici — Leibovici s'a refuzat colecta pe motiv că banii vor fi atribuiți bolșevicilor.

Dante

DIRECȚIA II REGIONALA C. F. R. IAȘI

Publicațiune

Se aduce la cunoștința generală că în ziua de 3 Iulie a. c. ora 11 dimineața se va ține licitație la Direcția II Regională C. F. R. Iași, strada Vasile Conta No. 9 pentru furnizarea cantității de circa 2500 bucăți stâlpi de telegraf de 7 m.; 1500 buc. stâlpi de telegraf de 8 m.; 2000 buc. stâlpi de telegraf de 9 m. și 100 buc. stâlpi de telegraf de 10 m. cu predarea până la 15 Iulie a. c. necesare Inspecției de telegraf și Telefon din Direcția II Regională

Se aduce la cunoștința amatorilor a prezenta oferte închise la Direcția II Regională

Se aduce la cunoștința amatorilor a prezenta oferte închise la Direcția 2 Regională Serv. P. Str. Vasile Conta 9 Iași.

Condițiile și caietul de sarcini se pot vedea zilnic la Inspecția de telegraf Iași gara No. 33295.

Grădina și sala Cinema MODERN Astazi în matineuri la 3 și 5 jum. și seara la 9 jum. Succes Enorm

O nouă operă brilianță a celui mai modern autor francez Leon Poirier autorul filmului „Gânditorul“

Elixirul vieței (Le coffret de tade 8 acte 8)

Capo-d'operă superbă din 0 mie și una de nopți după nuvela lui Pierre Victor. Inscenare modernă. Toalete ultima creație. În rolurile principala artiștii din L'Ombre Dechirée. Adaos la program Gaumont Journal cu moda femenină la Paris — În programul viitor: Adevăratul și cel mai complect film în 6 acte mar Căsătoria Principesei Maricara cu M. S. Regele Alexandru I al Serbiei. A nu se confunda cu alte filme de matraj mic. În același program „Max Linder între două focuri“ comedie vodevil în 4 acte la care se va rîde u lacrimi. Programul în totul va cuprinde 10 acte. Joi 29 Iunie ora 9 seara celebrul telepat **KARA IKY**

Băile Bălțătești

jud. Neamț

La 1 Iunie s'a redeschis cea mai veche stațiune din țară, renumită prin eficacitatea ei terapeutică pentru Reumatism, Gută, Boli de Femei, Boli de Piele precum și Anemia, Limfatism.

Stațiunea este complect renovată având pe lângă Băile Minerale și instalațiune de Hidroterapie, Electroterapie, Inhalație, Pulverizație, etc.

Hoteluri și vile complect renovate cu o vilă mare nou clădită amenajate cu tot confortul modern

Restaurant de primul rang cu bucătărie aleasă pusă sub o conducere nouă și cu prețuri moderate.

Medicii stațiunei sunt d-nii dr. Silberstein, internist, medic de spital și dl. Dr. Solomovici, medic de nas, gât și urechi.

Toată stațiunea are lumină electrică, poștă, farmacie, tot timpul sezonului; tot felul de distracții, Popici, Cazino, Baluri, Cinematograf, etc.

O orchestră condusă de maestrul Vrăbiescu, absolvent do conservator.

Camera de la 700 lei în sus

Pentru orice informațiuni și reținere de odăi se va adresa Administrația Băilor Bălțătești.

Sare de băi de Bălțătești la drogheria Ornstein et Biber

Cereți pretutindeni MIȚULIN

cea mai bună pasta de curățit ghetele albe și colorate, de pânză, antilopă, etc.

Se află de vânzare la drogherii și magazine de manup. general

LA MAGAZINUL

„CARMEN“

Str Cuza Vodă 71, vis-a-vis de Banca Moldova,

S'a pus în vânzare cu PREȚURI REDUSE, următoarele articole de galanterie ca:

Mantale de cauciuc dela lei 450 în sus, Pălării Englezești și italienești dela 90 lei în sus, Cămăși Zefir color. și albe de la 95 lei în sus, Cravate croșetate de mătasă de la 20 lei în sus, Mănuși bărbătești și dame de la 22 lei în sus precum și un bogat asortiment de Ciorapi, gulere, manșete, papilloane, batiste, bretele, jartiere, Port-visite și cordoane de piele, batonerii de tot felul. Incercați spre convingere căci deviza magazinului no tru este:

A VINDE MULT ȘI EFTIN

N. B. Se primesc orice fel de comenzi de lengerie bărbătească.

AVIZ *Aduc la cunoștința generală pre cum și a vechei mele clientele că am redeschis renumitul meu*

Atelier de Croitorie

unde se efectuează cele mai moderne haine bărbătești. Deasemenea am în depozit materialele necesare precum și cele mai fine FURNITURI

Rog a mă vizita spre convingere.

Atelierul în casa proprie strada Petru Rareș No. 9 bis (*alături de localul* „LA TERASA“)

S. WACHMANN

Casierită

Domnșoară Română cu scriere frumoasă, cu bune recomandațiuni, găsește loc de a 2-a casieră la Farmacia dr. Ratianu pentru serviciu alternativ.

Magazie mare

pentru angrosiști de manufactură se închiriază în subsol cu începere de la 1 Iulie a. c.

A se adresa la biroul Morii Păcururi.

Brilliante

Perle, Smaragde, Bijuterii și metale prețioase

cu prețuri mari cumpără SUSSMANN

Iași, Str. Ștefan cel Mare 29

(deasupra Magazinului „La Romașcanul“ ORELE 2—6 p. m.

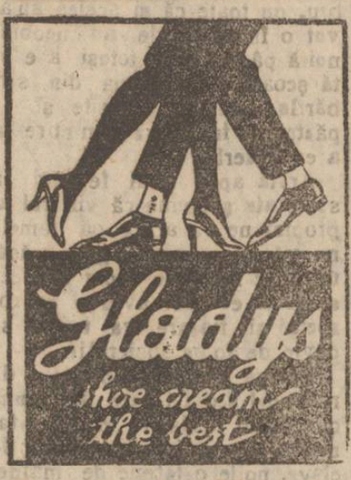

Crema de Ghete

pentru

Lumea Elegantă

Depozit General

GEZA HERCZEG

Fabrică d Produse himice

BUCUREȘTI, str. Caol 16

Reprezentant pentru Iași:

H. Rabinovici

Str. Ornescu No. 2

Cea mai bună apă MINERALĂ PURGATIVĂ este acea de la

BREAZU

IAȘI

AUTORISATĂ DE STAT.

Premiată cu medalie de aur la Exp. din Bucuresci 1894

Recomandată cu preferință de D-nii Medici

Efect prompt și sigur dosa mică, gust plăcut

Cereți dar numai

APA MINERALA DE BREAZU

Care se găsește la toți vânzatorii de ape minerale din țară.

Depozit general: Frații Dr. Kónya Iași

Reprezentanțe

pentru Moldova, Basarabia, Bucovina, preia

„HERMES“

— IAȘI —

HENRY GRINBERG

Agenție Generală de Comerț, reprezentanțe, Consignațiuni.

— Bulev. Ferdinand 9 —

PRIMUL

Depozit de CHERESTEA

MOLDOVA FORESTIERA

Iași, Strada Uzinei No. 11 și 11 bis

E BINE ASORTAT vinde cu prețuri și REZONABILE

Cartea școlarului în vacanță

de Dnii Victor Munteanu și C. Zaharia se recomandă părinților. ca cea mai instructivă și educativă lucrare didactică pentru ocupațiunea plăcută în timpul vacanței a elevilor din școala primară.

Asemenea recomandă d-lor Institutor și On. Comitetelor școlare pentru premii.

Editura „Librăria Românească“ str. Lăpușneanu 37, Iași.

CASA DE CONFECȚIUNI

Saly Porjes

a adus din străinătate:

Mantouri, Cape, Rochii, Costume, Voile de nuntă de Bruxelles.

JERSEY-uri NOUTAȚI

AUTOMOBILE

turisme, perfectă stare de funcțiune, luxos renovate de 12 cai putere, 16, 22, 40 și 60 cai putere, se vând în condițiuni avantajoase. Idem un camion Withe de 2 jum. tone.

A se adresa M. Bonciu Iași Str. Sf. Andrei 55.

Depozitarul general de ziare din Botoșani

Louis Adler

caută spre imediată angajare

doi buni vânzători de ziare

Garantează câștig frumos. Preferă care a mai fost la zare.

Coase Redtenbacher

— Calitate superioară —

Ciocane, bătci și greblii pentru case se vând en gros și en detail a **Cooperativa Podgorenilor din Moldova** Str. Ștefan cel Mare No. 38 (în curte)

Dr. med.

Iosif Smilovici

Specialist pentru afecțiunile: Pielei, Venerice, Sifilis, Microscopie și Ultramicroscopie.

— Strada Stroescu 8 —

(fostă Zoe)

CONSULTAȚIUNI:

în zilele de lucru 3-6.

Duminică: 10—12.

„OPINIA“

se găsește, zilnic, de vânzare la

REGIA SAVA

str. Anastasie Panu

(lângă Drogheria Rosenștein)

precum și la

HAIM BERCOVICI

magazin de mărunțișuri

str. Palat 10

Paturi

de fier, cu scharniere, pentru școli sau orfelinate, se găsesc de vânzare cu prețuri reduse la firma:

„METALLUM“

Subinschi & Viesenfeld

Str. Anastase Panu No. 46 Iași